

Dit produkt er klar

REAL

Realsyn+ for

Holbækvej 92,
4180 Sorø



Klik på billedet for at se Realsyn+



Scan QR koden og
se rapporten



Produktet er udviklet af TÜV SÜD



Bygningsoversigt

Dato for besigtigelse: 23-06-2026

Bygning	Anvendelse	Opført
Litra A	Beboelse	1933
Litra B	Garage	1000



6



9



8



0

Introduktion til VTR rapporten

Den visuelle tillægsrapport er et digitalt tillæg, der præsenterer ejendommens skader og mangler fra tilstandsrapporten på en mere forståelig måde. Det gøres ved at visualisere med konkrete billeder fra ejendommen, hvor en skade helt præcis er. Med den visuelle tillægsrapport bliver tilstandsrapporten dermed mere overskuelig og kan give mere tryghed for alle parter i hushandlen.

Hvad betyder farverne



Kritiske skader

Skader ved bygningsdelen, som allerede har medført eller vil medføre, at bygningsdelens funktion svigter på kort sigt. Dette svigt kan medføre eller allerede have medført skader på andre bygningsdele.



Alvorlige skader

Skader ved bygningsdelen, som vil medføre, at bygningsdelens funktion svigter på længere sigt. Dette svigt kan medføre skader på andre bygningsdele.



Mindre alvorlige skader

Skader, som ikke har nogen indflydelse på bygningsdelens eller bygningens funktion.



Mulige skader

Forhold ved bygningsdelen, som bør undersøges for at afklare, om det er en skade. Det kan være en kritisk eller en alvorlig skade. Derfor bør du afklare den mulige skades omfang og konsekvenser. Hvis du vælger at købe ejendommen, uden at forholdet er undersøgt nærmere, bærer du selv risikoen.

Forbehold & ansvarsfraskrivelse

Den visuelle tilstandsrapport kan alene betragtes som et hjælpemærktøj til illustration af skader. Det er den indberettede tilstandsrapport, der er det juridiske dokument som danner udgangspunkt for ejendomshandlen. Den visuelle tilstandsrapport er ikke omfattet af huseftersynsordningens regler og kan således ikke erstatte tilstandsrapporten.

LITRA A - Beboelse

**Beboelse bygget 1933**

Skader på Lita A

Anvendelse: Beboelse
 Bolig: 137 m²
 Etager: 1
 Bebyggelse: 76 m²
 Kælder: 76 m²

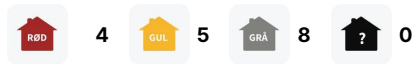
**Tag****SKADE:**

Skorstensinddækningen i mørtel ved tag er defekt

RISIKO:

Inddækningen ved skorsten er udført med mørtel og i en sådan stand, at der er risiko for, at der kan trænge fugt ind i konstruktionen.

**Blikkenslager**

0:30 / Pr lbm*
tidsforbrug



-

460,00 Pr lbm*

Eftergang af skorstensinddækning

Udbedringseksempel: Inddækningen eftgæes/bankes på plads med gummi hammer til det er plant over tagbelægningen. Det forudsættes at inddækning er intakt. Max skorstens dimensioner 900 x 900 cm.

Beregningsgrundlag

Prisen er beregnet ud fra flg. nøgletal	
Timeløn inkl. moms	Kr. 620,00
Arbejds løn inkl. moms pr løbende meter	Kr. 460,00
Materialer inkl. moms pr løbende meter	Kr. 0,00
Opstarts løn (1,00 timer) for første løbende meter	Kr. 620,00

Prisen er beregnet gennemsnit mellem 1 løbende meter og 4 løbende meter Alle priser er inkl. Moms

LITRA A - Beboelse



Tag

SKADE:

Skorsten fremstår med løse og defekte fuger, og frostsprængte sten

RISIKO:

Forholdet kan fortsat udvikle sig, og der er på sigt risiko for skader på andre bygningsdele



Murer



3:00 / Pr m2
tidsforbrug



Kr 25,00 / Pr m2

1.765,00 Pr m2

Eftergang af fuger i skorsten

Udbedringseksempel: Eftergang af fuger i skorsten. Fuger udbedres ved udkradsning og omfugning. Skadede skorstenensfuger udkradses i fuld bredde til dybde min. 25 mm fra den færdige fugeoverflade. Hele fugen udfyldes efterfølgende.

Beregningsgrundlag

Prisen er beregnet ud fra flg. nøgletal	
Timeløn inkl. moms	Kr. 570,00
Arbejds løn inkl. moms pr m2	Kr. 1.740,00
Materialer inkl. moms pr m2	Kr. 25,00
Opstarts løn (1,50 timer) for første m2	Kr. 850,00

Prisen er beregnet gennemsnit mellem 1 m2 og 10 m2 Alle priser er inkl. Moms

LITRA A - Beboelse



Ydervægge

SKADE:

Ydervægge har flere revner, bl.a. over vinduer og døre ved muretstik

NOTE:

Nævnte revner er af begrænset størrelse – mindre bevægelse over en længere årrække vil givet forekomme – også efter evt. reparationer. Denne type revner er ikke unormale.



LITRA A - Beboelse



Ydervægge

SKADE:

Der er områder med porøse fuger i murværket, ses primært mod nord

RISIKO:

Det vurderes, at skaden kan udvikle sig på længere sigt.

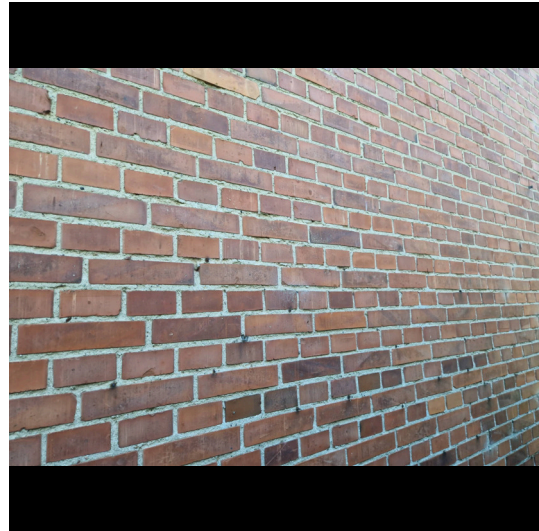

Murer



3:00 / Pr m2
tidsforbrug



Kr 25,00 / Pr m2

1.755,00 Pr m2

Udkradsning og udbedring af fuger

Udbedringseksempel: Eftergang af fuger. Forvitrede/løse fuger, synlige revner og huller i fuger udbedres ved udkradsning og omfugning. Fuger udkradses i fuld bredde til dybde min. 15 mm fra den færdige fugeoverflade. I ældre facader udkradses til dybde min. 25 mm. Efter rengøring og vanding efterfuges med tilbageliggende fuger.

Beregningsgrundlag

Prisen er beregnet ud fra flg. nøgletal	
Timeløn inkl. moms	Kr. 570,00
Arbejds løn inkl. moms pr m2	Kr. 1.730,00
Materialer inkl. moms pr m2	Kr. 25,00
Opstarts løn (1,50 timer) for første m2	Kr. 850,00

Prisen er beregnet gennemsnit mellem 1 m2 og 10 m2 Alle priser er inkl. Moms

LITRA A - Beboelse



Døre/vinduer/porte

SKADE:

Der er flere punkterede termoruder, f.eks. mod vej

NOTE:

Ruden er derfor ikke længere funktionel, og vil med tiden blive uklar.

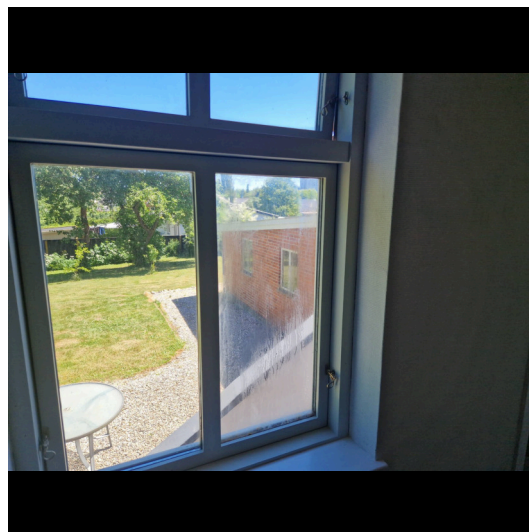

LITRA A - Beboelse



Døre/vinduer/porte

SKADE:

Der er nedbrydning i kældervinduerne flere steder, mest mod vej, samt enkelt bundstykker ved vinduerne i stueplan

RISIKO:

Nedbrydningen vurderes at fortsætte på længere sigt.

**Snedker****4:15 / Pr styk
tidsforbrug****Kr 396,00 / Pr styk****2.996,00 Pr styk**

Udskiftning af nedbrudt træ

Udbedringseksempel: Udskiftning af nedbrudt træ. Det nedbrudte træ skæres væk og et stykke træ af samme sort og densitet tildannes nøjagtigt og indsættes i stedet for det beskadigede. Det reparerede område grundes og malebehandles på begge sider. Det udskiftede træværk afvaskes, slibes og males en gang.

Beregningsgrundlag

Prisen er beregnet ud fra flg. nøgletal	
Timeløn inkl. moms	Kr. 560,00
Arbejdsløn inkl. moms pr styk	Kr. 2.600,00
Materialer inkl. moms pr styk	Kr. 396,00
Opstarts løn (1,00 timer) for første styk	Kr. 560,00

Prisen er beregnet gennemsnit mellem 1 styk og 2 styks Alle priser er inkl. Moms

LITRA A - Beboelse



Døre/vinduer/porte

SKADE:

Fuger omkring døre og vinduer har mistet elasticiteten og er revnede i overfladen, ses bl.a mod vej

RISIKO:

Der er risiko for fugtindtrængen og skader på de underliggende/bagvedliggende konstruktioner på længere sigt.



Snedker



0:30 / Pr lbm*
tidsforbrug



Kr 53,00 / Pr lbm*

373,00 Pr lbm*

Eftergang af fuger

Udbedringseksempel: Eftergang af fuger. Kontaktflader mellem fuge og omgivende bygningsdele afrenses. Udrensning/udkradsning af eksisterende fuge, stopning, fugeunderlag og elastisk fuge.

Beregningsgrundlag

Prisen er beregnet ud fra flg. nøgletal	
Timeløn inkl. moms	Kr. 560,00
Arbejds løn inkl. moms pr løbende meter	Kr. 320,00
Materialer inkl. moms pr løbende meter	Kr. 53,00
Opstarts løn (1,00 timer) for første løbende meter	Kr. 560,00

Prisen er beregnet gennemsnit mellem 1 løbende meter og 10 løbende meter Alle priser er inkl. Moms

LITRA A - Beboelse

**Døre/vinduer/porte****SKADE:**

Sålbænke i beton har revnedannelser. Dette ses især ved vinduer mod vej

NOTE:

Der er ikke tegn på skade efter nu mange år, hvorfor forholdet skønnes uden konstruktiv betydning.

**Fundament/sokkel****SKADE:**

Der er enkelte revner i sokkel især mod have ved kældervindue

NOTE:

Revnedannelserne skønnes at være i ro - mindre bevægelse over en længere årrække samt mindre revnedannelse efter reparation kan dog forekomme. Mindre revner er almindeligt forekommende i ældre bygninger.



LITRA A - Beboelse

**Fundament/sokkel****SKADE:**

Trappe til hoveddør er med mindre revner

NOTE:

Der kunne ikke registreres følgeskader ved besigtigelsen, og der vurderes ikke at være nærliggende risiko for skade.

**Kælder****SKADE:**

Der kan konstateres opfugtninger i bunden af vægge bl.a. mod have

NOTE:

Omfanget er på nuværende tidspunkt så begrænset, at der ikke skønnes nærliggende risiko for skade. Opstigende og indtrængende grundfugt i ældre kældervægge er almindeligt forekommende.



LITRA A - Beboelse



Kælder

SKADE:

Værn mangler på trappen til stue og den er placeret uhensigtsmæssigt

RISIKO:

Der er risiko for personskade.

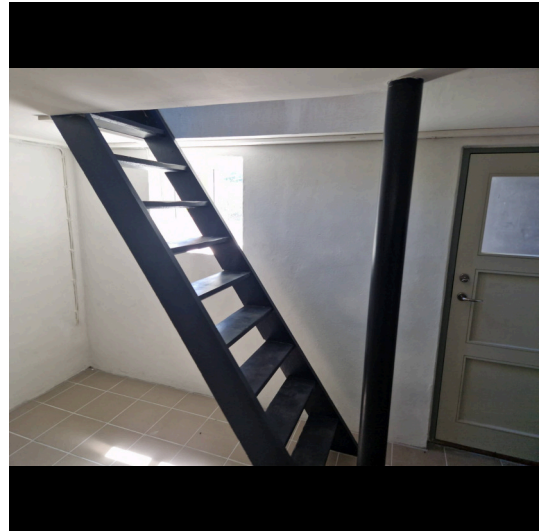

Tømrer



-



-

560,00 Timepris

Udbedring af skade/fejl/mangler

Opgaven vurderes at kunne udbedres af en tømrer. Vi anslår at arbejdslønnen er den største del af udbedringsomkostningen og materialer udgør en mindre del. Det anbefales derfor at lade en tømrer udbedre opgaven på regning.

LITRA A - Beboelse



1. Sal

SKADE:

Der er registreret revner i væg mod vindue

NOTE:

Revnerne er på steder hvor de kan forventes (samlinger m.m.) og skønnes uden konstruktiv betydning.



1. Sal

SKADE:

Skorstensoverfladen fremstår med afskallet puds og med misfarvninger fra løbesod

NOTE:

Der er ikke tegn på skade efter nu mange år, hvorfor forholdet skønnes uden konstruktiv betydning.



LITRA A - Beboelse



1. Sal

SKADE:

Vinduet i værelse overholder ikke kravet til redningsåbning

RISIKO:

Der er risiko for personskade i tilfælde af brand.

NOTE:

Forholdet kan evt. afhjælpes ved montering af røgalarm tilsluttet el-nettet, jf. BR18.

**Tømrer**

-

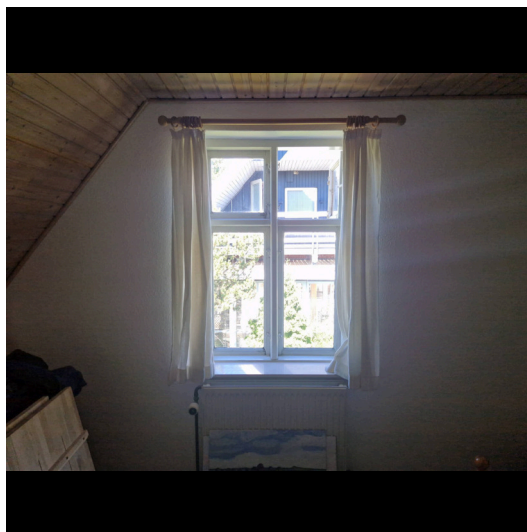

-

 **Indhent tilbud**

Etablering af godkendt redningsåbning

Opgaven har ikke været mulig at prissætte, det anbefales at kontakte en tømrer med henblik på udredning af opgaven og tilbud på udbedring.

LITRA A - Beboelse

**1. Sal****SKADE:**

Aftrækskanal fra emhætte er ikke ført til det fri, men ender i tagrum

RISIKO:

Dette kan medføre kondensafsætning og fugtskader i tagkonstruktionen.

**Murer**

**5:30 / Pr styk
tidsforbrug**



Kr 1.920,00 / Pr styk

5.140,00 Pr styk

Etablering af aftræk fra tagrum inkl. isolering

Udbedringseksempel: Etablering af ventilationskanal. Aftrækskanalsystem, som Cembrit. Aftrækskanalen isoleres ved omvikling med lamelmåtter, lagtykkelse 50 mm, afsluttet med Isogenopak. (max rørlængde 3 meter)

Beregningsgrundlag

Prisen er beregnet ud fra flg. nøgletal

Timeløn inkl. moms	Kr. 570,00
Arbejdsløn inkl. moms pr styk	Kr. 3.220,00
Materialer inkl. moms pr styk	Kr. 1.920,00
Opstarts løn (1,50 timer) for første styk	Kr. 850,00

Prisen er beregnet gennemsnit mellem 1 styk og 4 styks Alle priser er inkl. Moms

LITRA A - Beboelse

**1. Sal****SKADE:**

Mørtelunderstrygning i tagrum er stedvis løs og udfaldende primært i skunke

RISIKO:

Forholdet kan give risiko for fugtindtrængning, evt. fygesne, på længere sigt.

**Murer****0:30 / Pr m2
tidsforbrug****Kr 37,00 / Pr m2****377,00 Pr m2****Eftergang af understrygning**

Udbedringseksempel: Understrygning af tagsten. Tagstenene understryges iht. fabrikantens anvisninger.

Beregningsgrundlag

Prisen er beregnet ud fra flg. nøgletal

Timeløn inkl. moms	Kr. 570,00
Arbejds løn inkl. moms pr m2	Kr. 340,00
Materialer inkl. moms pr m2	Kr. 37,00
Opstarts løn (1,50 timer) for første m2	Kr. 850,00

Prisen er beregnet gennemsnit mellem 1 m2 og 25 m2 Alle priser er inkl. Moms

LITRA B - Garage

**Garage bygget 1000**

Skader på Lita B

Anvendelse: Garage
Bolig: 0 m²
Etager: 0
Bebyggelse: 48 m²
Kælder: 0 m²

**Tag****SKADE:**

Taghældningen er mindre end foreskrevet af tagproducenten, der ses mindre overflade skader og en del mos på taget

RISIKO:

Forholdet skønnes at reducere levetiden af tagdækningen på længere sigt.

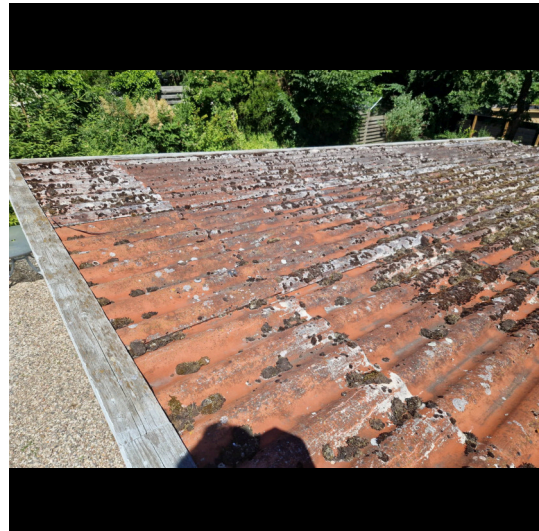

LITRA B - Garage

**Ydervægge****SKADE:**

Der er områder med porøse i murværket, ses primært syd

RISIKO:

Det vurderes, at skaden kan udvikle sig på længere sigt.

**Døre/vinduer/porte****SKADE:**

Der mangler fuger omkring vinduer, dør og port

RISIKO:

Manglende fuger giver risiko for fugtindtrængen og træk på kort sigt. Forholdet vil udvikle sig yderligere med risiko for følgeskader.



LITRA B - Garage



Døre/vinduer/porte

SKADE:

Der er nedbrydning og manglende glaslister på vindue mod have og vej

RISIKO:

Nedbrydningen vurderes at fortsætte i glaslisterne og kan medføre nedbrydning i vinduesrammen på længere sigt.



Døre/vinduer/porte

SKADE:

Der er nedbrydning i vindue mod syd

RISIKO:

Der er risiko for, at træet nedbrydes yderligere.

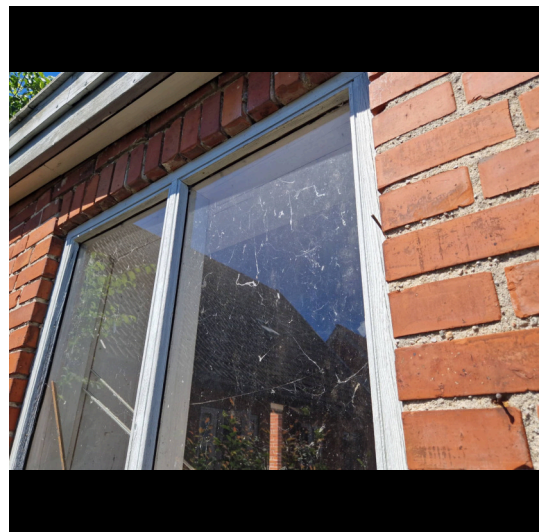

LITRA B - Garage



Døre/vinduer/porte

SKADE:

Bunden af karme ved dør er nedbrudte og bunden af port er nedbrudt

RISIKO:

Det vurderes, at skaden kan udvikle sig på længere sigt.

