

ENERGIMÆRKNINGSRAPPORT

ENERGIMÆRKE OG FORSLAG TIL ENERGIFORBEDRINGER

Brandholms Alle 24A
2610 Rødovre

DIN BYGNING HAR
ENERGIMÆRKE

D

Du betaler hvert år **146.000 kr.**
mere, end du behøver i energjudgifter*

ENERGIKONSULENTENS BEDSTE ANBEFALINGER

- 1 Nye varmfordelingspumper, i stedet for Magna 40-100 F & UPS 32-55**

Årlig besparelse: 11.600 kr.
Investering: 24.000 kr.
- 2 Montage af nye solceller mod sydøst**

Årlig besparelse: 16.600 kr.
Investering: 91.300 kr.
- 3 Udvendig efterisolering af massive ydervægge med 150 mm PIR**

Årlig besparelse: 90.800 kr.
Investering: 1.780.600 kr.

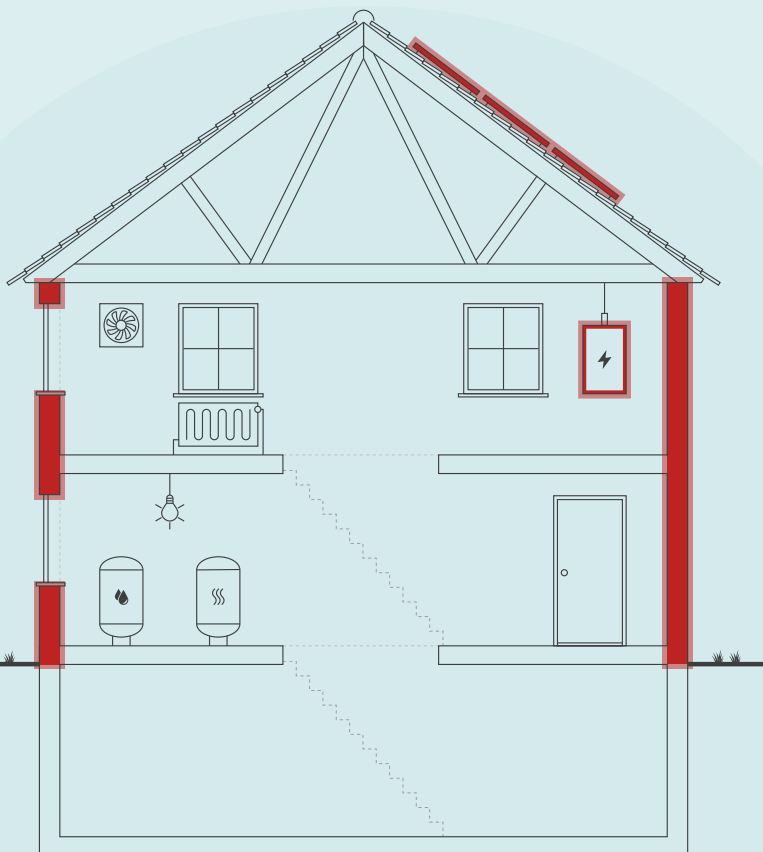

Skitsen illustrerer en generisk bygning, baseret på bygningens karaktertræk. Ikonforklaring kan ses under afsnittet IKONFORKLARING.

BYGNINGENS ENERGIFORBRUG*

	I DAG	EFTER RENTABLE TILTAG	DU SPARER ÅRLIGT
Fjernvarme	235.700 kr.	108.800 kr.	126.900 kr.
El til andet	144.600 kr.	125.500 kr.	19.100 kr.
Overskud fra solceller	0 kr.	0 kr.	0 kr.
Samlet energjudgift	380.300 kr.	234.300 kr.	146.000 kr.
Samlet CO2-udledning	34,30 ton	20,36 ton	13,94 ton

* Tallene er baseret på en standardiseret brug af bygningen. Se siden: FORMÅLET MED ENERGIMÆRKNINGEN.

FORBEDRING AF ENERGIMÆRKET VED GENNEMFØRSEL AF ALLE RENTABLE FORSLAG:



Adresse

Brandholms Alle 24A
2610 Rødovre

Energimærkningsnummer

311742169

Gyldighedsperiode

29. februar 2024 - 28. februar 2034

Udarbejdet af

GH-Energi & Rådgivning ApS
CVR-nr.: 32277195

På denne side får du hjælp til at igangsætte de energiforbedringer, som energikonsulenten har fremhævet. Du kan sammenligne tiltagene på tværs af økonomi, klima og praktiske forhold, ligesom der til hvert forslag er en trinvis guide til at komme i gang med energiforbedringerne.

På de følgende sider i rapporten finder du detaljeret information om energikonsulentens forbedringsforslag.

NYE VARMEFORDDELINGSPUMPER, I STEDET FOR MAGNA 40-100 F & UPS 32-55

- 1 Find en håndværker eller anden relevant fagperson som kan hjælpe dig med planlægning og udførelse af din energiforbedring.
- 2 På Spareenergi.dk kan du få inspiration til energiforbedringen om "Ny cirkulationspumpe"
- 3 Læs mere om den konkrete energiforbedring på www.spareenergi.dk/ny-cirkulationspumpe
- 4 Indhent et eller flere tilbud på energiforbedringen, udvælg den løsning, der passer dig bedst, og begynd din energiforbedring.



Besparelse
11.600 kr./årligt



CO2-reduktion
1.043 kg./årligt



Investering
24.000 kr.



Renoveringstid
Op til 2 dage

MONTAGE AF NYE SOLCELLER MOD SYDØST

- 1 Find en håndværker eller anden relevant fagperson som kan hjælpe dig med planlægning og udførelse af din energiforbedring.
- 2 På Spareenergi.dk kan du få inspiration til energiforbedringen om "Solcelleanlæg"
- 3 Læs mere om den konkrete energiforbedring på www.spareenergi.dk/solcelleanlaeg
- 4 Indhent et eller flere tilbud på energiforbedringen, udvælg den løsning, der passer dig bedst, og begynd din energiforbedring.



Besparelse
16.600 kr./årligt



CO2-reduktion
2.174 kg./årligt



Investering
91.300 kr.



Renoveringstid
Fra 1 uge til 2 uger

UDVENDIG EFTERISOLERING AF MASSIVE YDERVÆGGE MED 150 MM PIR

- 1 Find en håndværker eller anden relevant fagperson som kan hjælpe dig med planlægning og udførelse af din energiforbedring.
- 2 På Spareenergi.dk kan du få inspiration til energiforbedringen om "Isolering af tung ydervæg, udefra"
- 3 Læs mere om den konkrete energiforbedring på www.spareenergi.dk/isolering-af-tung-ydervaeg-udefra
- 4 Indhent et eller flere tilbud på energiforbedringen, udvælg den løsning, der passer dig bedst, og begynd din energiforbedring.



Besparelse
90.800 kr./årligt



CO2-reduktion
8.253 kg./årligt



Investering
1.780.600 kr.



Renoveringstid
Mere end 2 uger

RÅD OM FINANSIERING

Der eksisterer flere offentlige tilskudspuljer, hvorfra det er muligt at ansøge om tilskud til energirenoveringer. Hold dig opdateret om eksisterende tilskudspuljer på www.spareenergi.dk.

Flere banker tilbyder klima- og energieffektiviseringslån med lav rente. Ring til din bank og hør, hvad de kan tilbyde.

HJÆLP TIL GENNEMFØRELSE AF ENERGIBESPARELSER

Energikonsulenten kan fortælle dig, hvilke forudsætninger der ligger til grund for de enkelte forbedringsforslag.

På spareenergi.dk kan du læse mere om energirenoveringer og finde inspiration og hjælp til at igangsætte en energirenovering. Find f.eks. Bygningsguiden, hvor vi har samlet viden om de mest almindelige hustyper i Danmark – så du kan få overblik over, hvordan man opnår en bedre bolig, der både er energieffektiv, har et godt indeklima og er tidssvarende.

Adresse

Brandholms Alle 24A
2610 Rødovre

Energimærkningsnummer

311742169

Gyldighedsperiode

29. februar 2024 - 28. februar 2034

Udarbejdet af

GH-Energi & Rådgivning ApS
CVR-nr.: 32277195

På denne side kan du sammenligne økonomi og klimaeffekt for alle rapportens forbedringsforslag.

SIDE 3 - BILAG

RENTABLE RECOVERINGSFORSLAG			
RECOVERINGSFORSLAG	ÅRLIG BESPARELSE*	INVESTERING	REDUKTION I ÅRLIGT UDLEDT CO ₂
MASSIVE YDERVÆGGE Efterisolering på kold side af vægge mod uopvarmet kælderrum med 200 mm PIR isolering	8.900 kr.	155.000 kr.	808 kg CO ₂
MASSIVE YDERVÆGGE Udvendig efterisolering af massive ydervægge med 150 mm PIR	90.800 kr.	1.780.600 kr.	8.253 kg CO ₂
ETAGEADSKILLELSE Efterisolering af gulv mod uopvarmet kælder med 200 mm isolering	11.200 kr.	431.200 kr.	1.009 kg CO ₂
VARMERØR Isolering af varmerør i kælderen op til 60 mm	1.600 kr.	28.300 kr.	143 kg CO ₂
VARMEFORDELINGSPUMPER Nye varmfordelingspumper, i stedet for Magna 40-100 F & UPS 32-55	11.600 kr.	24.000 kr.	1.043 kg CO ₂
VARMTVANDSRØR Isolering af brugsvandsrør og cirkulationsledning op til 60 mm	10.400 kr.	117.700 kr.	937 kg CO ₂
SOLCELLER Montage af nye solceller mod sydøst	16.600 kr.	91.300 kr.	2.174 kg CO ₂
ANDRE FORSLAG DER KAN VÆRE RENTABLE, HVIS DE UDFØRES SAMMEN MED ANDRE RECOVERINGER			
KÆLDER YDERVÆGGE Udvendig efterisolering af kælderydervægge med 200 mm.	3.700 kr.		330 kg CO ₂
FACADEVINDUER Udskiftning af eksisterende vinduer med 1 lags glas og termoruder	32.600 kr.		2.963 kg CO ₂
YDERDØRE Udskiftning af eksisterende yderdør med 1 lags glas	4.000 kr.		360 kg CO ₂
KÆLDERGULV Ophugning af eksisterende kældergulv og støbning af nyt med 250 mm mineraluld eller polystyrenplader	900 kr.		73 kg CO ₂

* Tallene er baseret på en standardiseret brug af bygningen. Se siden: FORMÅLET MED ENERGIMÆRKNINGEN.

Adresse

Brandholms Alle 24A
2610 Rødovre

Energimærkningsnummer

311742169

Gyldighedsperiode

29. februar 2024 - 28. februar 2034

Udarbejdet af

GH-Energi & Rådgivning ApS
CVR-nr.: 32277195

FORMÅLET MED ENERGIMÆRKNINGEN

Energimærkning af bygninger har to formål: Mærkningen synliggør bygningens beregnede energibehov og er derfor en form for varedeklaration, når en bygning sælges eller udlejes. På baggrund af det beregnede energibehov tildeles boligen en karakter på energimærkningskalaen fra A2020 til G.

Rapporten giver et overblik over de energimæssige forbedringer af bygningen, som er rentable at gennemføre eller kan være rentable, hvis de udføres sammen med andre renoveringer. Rapporten beskriver hvad forbedringerne går ud på, hvad de koster at gennemføre, hvor meget energi og CO2 man sparer, og hvor stor besparelse der kan opnås på el- og varmeregninger ud fra det beregnede energibehov.

DERFOR SKAL DU GENNEMFØRE ENERGIFORBEDRINGER:



BEDRE INDEKLIMA

Energiforbedringer kan have en positiv betydning for indeklimaet.



VARMERE OVERFLADER

Bygningen bliver bedre til at holde på varmen, så det er muligt at udnytte flere områder i bygningen, der før var for kolde.



ØGET KOMFORT

Det bliver nemmere at opretholde den rette temperatur i bygning, så den bliver rarere at være i.



MINDRE TRÆK

Bygningen bliver tættere, så det ikke længere trækker fra de steder, hvor brugerne før var generet af kulde og træk.

Det beregnede energibehov er en ret præcis indikator for bygningens energimæssige kvalitet – i modsætning til det faktiske forbrug, som naturligvis er stærkt afhængigt både af vejret og af de vaner, som bygningens brugere har. Nogle sparer på varmen, mens andre fyrer for åbne vinduer eller bruger store mængder varmt vand.

For at kunne sammenligne bygningers energimæssige kvalitet, beregnes bygningens beregnede energibehov ud fra en række standardantagelser for vejrlig, familiestørrelse, indendørstemperatur, adfærd m.v. Nedenfor ses de mest centrale antagelser for det beregnede energibehov.

FIRE ÅRSAGER TIL AT BYGNINGENS FAKTISKE VARMEREGNING KAN AFVIGE FRA DET BEREGNEDNE ENERGIBEHOV I RAPPORTEN:



BRUG AF BYGNINGEN

Der antages en gennemsnitlig anvendelse af bygningen ift. brugere, drift og apparater. Det faktiske varmeforbrug kan afvige, hvis bygningen har et andet brugsmønster.



INDENDØRSTEMPERATUR

Der antages en konstant opvarmning af bygningen til 20°C. Den faktiske varmeregning kan afvige hvis brugerne ønsker en højere eller lavere temperatur.



VARMTVANDSFORBRUG

Der antages et gennemsnitligt forbrug af varmt vand relativt til bygningens størrelse. Den faktiske varmeregning kan afvige, hvis brugerne bruger mere eller mindre varmt vand.



VEJRFORHOLD

Der antages gennemsnitlige vejrforhold. Den faktiske varmeregning kan afvige, hvis vinteren er særlig varm eller kold.

Adresse

Brandholms Alle 24A
2610 Rødovre

Energimærkningsnummer

311742169

Gyldighedsperiode

29. februar 2024 - 28. februar 2034

Udarbejdet af

GH-Energi & Rådgivning ApS
CVR-nr.: 32277195



BYGNINGSBESKRIVELSE / Brandholms Alle 24A, 2610 Rødovre

ADRESSE

Brandholms Alle 24A, 2610 Rødovre

BYGNINGENS ANVENDELSE I FØLGE BBR

Etagebolig-bygning, flerfamiliehus eller to-familiehus (140)

KOMMUNE NR. 175	BFE NR. 2041964	BYGNINGS NR. 1	BOLIGAREAL I BBR 1836 m ²	ERHVERVSAREAL I BBR 0 m ²
OPFØRELSEÅR 1960	OPVARMET BYGNINGSAREAL 1909 m ²	HERAF TAGETAGE OPVARMET 0 m ²	HERAF KÆLDERETAGE OPVARMET 73 m ²	UOPVARMET KÆLDERETAGE 539 m ²
ÅR FOR VÆSENTLIG RENOVERING Ikke angivet	VARMEFORSYNING Fjernvarme	SUPPLERENDE VARME Ingen		



ENERGIMÆRKE



ENERGIMÆRKE EFTER RENTABLE BESPARELSFORSLAG



ENERGIMÆRKE EFTER ALLE BESPARELSFORSLAG

BYGNINGENS BEREGNEDE ENERGIBEHOV

Opvarmning

FORSYNINGSFORM Fjernvarme	VARMEBEHOV I kWh 328.550	OMREGNET TIL ENERGIENHED FOR FORSYNINGSFORM 328,55 MWh fjernvarme
------------------------------	-----------------------------	--

Andre energibehov

EL TIL ANDET* El til bygningsdrift	kWh 1.945
El til forbrug	63.738

*El til bygningsdrift er det elforbrug, der i beregningen går til installationer, f.eks. varmfordelingspumper, ventilation mv. El til forbrug dækker over et standardiseret, gennemsnitligt elforbrug til f.eks. hvidevarer, tv mv. El til forbrug påvirker ikke energimærkekaraktæren, men den varme der afgives fra elforbrugende udstyr reducerer bygningens beregnede varmebehov.

Adresse

Brandholms Alle 24A
2610 Rødovre

Energimærkningsnummer

311742169

Gyldighedsperiode

29. februar 2024 - 28. februar 2034

Udarbejdet af

GH-Energi & Rådgivning ApS
CVR-nr.: 32277195

ANVENDTE ENERGIPRISER INKL. AFGIFTER VED BEREGNING AF BESPARELSER

Anvendte energipriser ved beregning af
energibesparelserne i denne rapport:

Fjernvarme

715 kr. pr. MWh

Fast afgift: 750 kr. pr. år

Elektricitet til andet end opvarmning

2,20 kr. pr. kWh

Der er anvendt standard pris på el på 2,2 kr./kWh.
Alle priser er inkl. moms medmindre andet er angivet.

OPLYST FORBRUG INKL. MOMS OG AFGIFTER

Denne rapport indeholder ikke oplysninger om det faktiske
forbrug, da det ikke er blevet gjort tilgængeligt for
energikonsulenten ved udførelsen af energimærket.

FORBEHOLD FOR PRISER PÅ INVESTERING I ENERGIBESPARELSE

Energimærkets besparelsesforslag er baseret på
energikonsulentens erfaring og vurdering. Før
energibesparelsesforslagene iværksættes, bør der altid
indhentes tilbud fra flere leverandører, da de angivne
priser alene skal betragtes som vejledende. Desuden bør
det undersøges om energiforbedringen kræver
myndighedsgodkendelse.

Årligt abonnement for salg af el bør undersøges nærmere,
da dette varierer meget på det frie el marked.

For en konkret vurdering af ejendommens
isoleringsmæssige tilstand, skal der udføres destruktive
indgreb i klimaskærmen.

DESTRUKTIVE UNDERSØGELSER

Der er i forbindelse med bygningsgennemgang ikke givet
tilladelse til at foretage destruktive undersøgelser.
Oplysning om isolering beror derfor på
energikonsulentens skøn, tegningsmateriale og byggeskik.

FIRMA

Firmanummer: 600011

CVR-nummer: 32277195

GH-Energi & Rådgivning ApS

Bregnerødvej 102

3460 Birkerød

www.gh-energi.dk

gh@gh-energi.dk

tlf. 72441151

Ved energikonsulent
Christian Lenz

RAPPORTENS GYLDIGHED

Gyldig fra 29. februar 2024 til den 28. februar 2034

KLAGEMULIGHEDER

Tror du, der er fejl i rapporten, eller ønsker du at klage
over energimærkningen, skal du rette henvendelse til det
certificerede energimærkningsfirma, der har udarbejdet
mærkningen.

Ejeren af bygningen eller enheden kan klage. Klagen skal
være modtaget hos det certificerede
energimærkningsfirma, senest:

- 1 år efter energimærkningsrapportens dato, eller
- 1 år efter bygningens overtagesdag, som er aftalt
mellem sælger og køber, hvis bygningen efter
indberetningen af energimærkningsrapporten har
fået ny ejer - dog senest 6 år efter
energimærkningsrapportens datering.

Reglerne om klageadgang står i gældende bekendtgørelse
om energimærkning af bygninger. Klik ind på linket og læs
mere om, hvordan du indgiver en klage.

[www.ens.dk/ansvarsomraader/energimaerkning-af-
bygninger/klagevejledning](http://www.ens.dk/ansvarsomraader/energimaerkning-af-bygninger/klagevejledning)

Det certificerede energimærkningsfirma behandler klagen
og bør meddele sin skriftlige afgørelse af klagen inden for
4 uger.

BEHANDLING AF OPLYSNINGER

Energistyrelsen er ansvarlig for behandlingen af
oplysninger om bygningen, herunder offentliggørelse af
energimærkningsrapporten. Du kan læse mere om
reglerne, samt hvordan vi behandler oplysninger på vores
hjemmeside.

[www.ens.dk/ansvarsomraader/energimaerkning-af-
bygninger/lovgivning-om-energimaerkning](http://www.ens.dk/ansvarsomraader/energimaerkning-af-bygninger/lovgivning-om-energimaerkning)

Adresse

Brandholms Alle 24A
2610 Rødovre

Energimærkningsnummer

311742169

Gyldighedsperiode

29. februar 2024 - 28. februar 2034

Udarbejdet af

GH-Energi & Rådgivning ApS
CVR-nr.: 32277195

Ejendommen består af 1 bygning, hvoraf dette energimærke omhandler BBR bygnings nr. 1, som benyttes til beboelse.

Der er opvarmet kælder under bygningen i tørrerum.

Ved besigtigelsen var der adgang til kælder, loftrum og repræsentativ lejlighed.

Ifølge BBR oplysningsskema dateret d. 23-02-2024, er bygningen opført i 1959.

Til udarbejdelsen af energimærket har følgende byggetekniske tegninger været til rådighed:

Plan

Snit

Facade

Det opvarmede areal er fremkommet vha. opmåling på tegningsmateriale.

Grundlaget for varmekoefficienter i skjulte konstruktioner er tegningsmateriale, oplysninger ved besigtigelse, samt viden om byggeskik i opførelsesåret. Der er ikke udført boreprøver i konstruktioner, idet tegningsmateriale, samt oplysninger ved besigtigelse fandtes tilstrækkelige.

Energibesparende tiltag med tilbagebetalingstid på mere end 100 år er i rapporten udeladt.

Bygningsgennemgang, samt gennemgang af tekniske anlæg blev udført af Christian S. Lenz fra GH Energi & Rådgivning, sammen med assistent Nicolai A. Christensen.

Energimærket er udarbejdet af Christian S. Lenz og der er udført intern kvalitetskontrol af rapporten af Stefan Oca.

Der har ikke været noget oplyst forbrug på ejendommen.

KOMMENTARER TIL BYGNINGSBESKRIVELSEN

Det registrerede opvarmede etageareal stemmer overens med oplysningerne i BBR-ejermeddelelsen.

Adresse

Brandholms Alle 24A
2610 Rødovre

Energimærkningsnummer

311742169

Gyldighedsperiode

29. februar 2024 - 28. februar 2034

Udarbejdet af

GH-Energi & Rådgivning ApS
CVR-nr.: 32277195

På de følgende sider kan du se en detaljeret beskrivelse af energitilstanden af din bygning, energikonsulentens forslag til energiforbedringer og tilhørende energiløsninger.

Nogle forbedringsforslag er rentable. Det betyder, at du sparer mere på dit energiforbrug inden for energiforbedringens levetid, end energiforbedringen koster at gennemføre.

De rentable forslag fremgår med en investeringspris.

Nogle forbedringsforslag kan med fordel overvejes ved renoveringer, eller hvis der er bygningsdele, der alligevel skal udskiftes. Investeringsprisen til forbedringsforslag ved renovering, er ikke angivet da investeringen vil afhænge af den konkrete renovering, som skal ske i forbindelse med besparelsesforslaget.

TAG OG LOFT

UDNYTTET TAGRUM

STATUS

Hanebåndsloft er isoleret med 350 mm mineraluld. Isoleringtykkelse er målt ved loftlem.

YDERVÆGGE

HULE YDERVÆGGE

STATUS

Ydervægge er udført som 35 cm hulmur med faste bindere af tegl. Vægge består udvendigt og indvendigt af tegl. Hulrummet er uisolereet ved opførelsen og der er bygget 100 mm isoleringsvæg på udvendigt. Konstruktions- og isoleringsforhold er konstateret ud fra tegningsmateriale.

MASSIVE YDERVÆGGE

STATUS

Ydervægge består af 36 cm massiv og uisolereet teglvæg. Konstruktionstykkelser er målt ved vindue.

Vægge mod uopvarmet rum består af 24 cm massiv og uisolereet teglvæg. Konstruktionen er konstateret ud fra tegningsmateriale.

Radiator nicher består af 24 cm massiv og uisolereet teglvæg. Konstruktionstykkelser er målt ved vindue.

RENOVERINGSFORSLAG

Efterisolering på kold side med 200 mm PIR isolering på vægge mod uopvarmet kælderrum (82 m²). Det bør i øvrigt undersøges om isoleringsarbejdet kan medføre dannelse af skimmelsvampe bag isoleringen.

ÅRLIG BESPARELSE

8.900 kr.

INVESTERING

155.000 kr.

Adresse

Brandholms Alle 24A
2610 Rødovre

Energimærkningsnummer

311742169

Gyldighedsperiode

29. februar 2024 - 28. februar 2034

Udarbejdet af

GH-Energi & Rådgivning ApS
CVR-nr.: 32277195

RENOVERINGSFORSLAG	ÅRLIG BESPARELSE	INVESTERING
Udvendig efterisolering med 150 mm PIR isolering på massive ydervægge (960 m ²). Den udvendige efterisolering afsluttes med en facadepudsløsning eller en hertil godkendt pladebeklædning. Vinduerne skal muligvis flyttes med ud i facaderne eller alternativt udskiftes helt i forbindelse hermed. Facadernes udseende ændres dog markant, og det skal forinden arbejdet igangsættes undersøges, om lokale bestemmelser evt. hindrer en sådan ændring i bygningens udseende.	90.800 kr.	1.780.600 kr.

KÆLDER YDERVÆGGE		
<p>STATUS</p> <p>Kælderydervægge mod jord består af 48 cm massiv betonvæg. Konstruktionstykkelser er målt ved vindue.</p> <p>Kælderydervægge over jord består af 48 cm massiv betonvæg. Konstruktionstykkelser er målt ved vindue.</p>		
RENOVERINGSFORSLAG	ÅRLIG BESPARELSE	INVESTERING
Udvendig efterisolering med 200 mm isoleringsplader på kælderydervægge (40 m ²). Der skal anvendes et godkendt efterisoleringsprodukt til kælderydervægge. Arbejdet bør udføres i sammenhæng med isolering af samtlige kælderydervægsarealer, placeret både under og over terræn.	3.700 kr.	

VINDUER, OVENLYS OG DØRE

FACADEVINDUER		
<p>STATUS</p> <p>Vinduerne er monteret med hhv.</p> <ul style="list-style-type: none"> - Etlags glaseruder. - tolags energiruder med kold kant. - termoruder med kold kant. 		
RENOVERINGSFORSLAG	ÅRLIG BESPARELSE	INVESTERING
<p>Eksisterende vinduer med etlags glaseruder & termoruder med kold kant foreslås udskiftet til nye vinduer med energiruder, energiklasse A.</p> <ul style="list-style-type: none"> - Etlags ruder 4 stk. af 0,85 m² - Etlags ruder 11 stk af 1,6 m² - Etlags ruder 1 stk. af 3,9 m² - Termo ruder 29 stk. af 3,9 m² - Termo ruder 71 stk. af 1,6 m² - Termo ruder 33 stk. af 0,5 m² <p>I alt: 149 stk (267 m²)</p>	32.600 kr.	

YDERDØRE

STATUS

Yderdøre med flere vinduesfag, monteret med etlags glasruder.

Massive døre er uisoleret

RENOVERINGSFORSLAG

Eksisterende yderdøre med etlags glasruder foreslås udskiftet til en nye, monteret med energiruder, energiklasse A.

- Etlags glasdør 5 stk af 3,8 m²

I alt 19 m²

ÅRLIG BESPARELSE

4.000 kr.

INVESTERING

GULVE

ETAGEADSKILLELSE

STATUS

Gulv mod uopvarmet kælder, beton med trægulv er isoleret med 50 mm mineraluld. Konstruktions- og isoleringsforhold er konstateret ud fra tegningsmateriale.

RENOVERINGSFORSLAG

Efterisolering af gulv mod uopvarmet kælder med 200 mm isolering (540 m²), så den samlede mængde udgør 250 mm. Det er vigtigt at have fokus på at rumhøjden ikke gøres lavere end bygningsreglementets krav herfor. Efterisoleringen af etageadskillelsen vil medføre temperaturfald i kælderen. Herved øges risikoen for fugtproblemer, hvis der ikke ventileres. Det anbefales at etablere udeluftventiler i alle rum, og husejeren bør instrueres i korrekt udluftning af kælderen så fugt mv. undgås.

ÅRLIG BESPARELSE

11.200 kr.

INVESTERING

431.200 kr.

KÆLDERGULV

STATUS

Kældergulv er udført af beton med slidlagsgulv. Gulvet er uisoleret. Konstruktionen er skønnet ud fra opførelsestidspunktet.

RENOVERINGSFORSLAG

Fjernelse af eksisterende kældergulv (75 m²). Der isoleres med 250 mm trædefast mineraluld eller polystyrenplader. Eksisterende installationer efterisoleres og fastholdes for senere indstøbning. Hvis der er samlinger på rør må disse ikke indstøbes. Alternativt udføres nye installationer. Nye installationer er ikke indregnet i investeringen.

ÅRLIG BESPARELSE

900 kr.

INVESTERING

Adresse

Brandholms Alle 24A
2610 Rødovre

Energimærkningsnummer

311742169

Gyldighedsperiode

29. februar 2024 - 28. februar 2034

Udarbejdet af

GH-Energi & Rådgivning ApS
CVR-nr.: 32277195

VENTILATION

VENTILATION

STATUS

Der er naturlig ventilation i hele bygningen. Bygningen er normal tæt, da konstruktionssamlinger og fuger ved vindues- og døråbninger, samt tætningslister i vinduer og udvendige døre fremstår i god stand.

VARMEANLÆG

FJERNVARME

STATUS

Bygningen opvarmes med fjernvarme. Anlægget er udført med varmeveksler og indirekte centralvarmevand i fordelingsnettet placeret i varmecentral i kælderen. Veksleren er af ukendt fabrikat samt type. Årstal er skønnet ud fra standen og udseende.

VARMEPUMPER

STATUS

Der er ikke stillet forslag til varmepumpe, da dette, med bygningens eksisterende varmeanlæg og den dertilhørende energipris, ikke vil kunne medføre et fornuftigt og rentabelt forslag.

SOLVARME

STATUS

Der er ikke stillet forslag til solvarmeanlæg, da dette, med bygningens eksisterende varmeanlæg og den dertilhørende energipris, ikke vil kunne medføre et fornuftigt og rentabelt forslag.

VARMEFORDELING

VARMEFORDELING

STATUS

Den primære opvarmning af ejendommen sker via radiatorer i opvarmede rum. Varmefordelingsrør er udført som to-strengs anlæg.

VARMERØR

STATUS

Varmerør i kælderen er udført som 2" stålør. Varmerørene er isoleret med 50 mm isolering.

Varmerør i kælderen er udført som 3/4" stålør. Varmerørene er isoleret med 10 mm isolering.

RENOVERINGSFORSLAG

Isolering af varmerør i kælderen, op til 60 mm isolering (110 m), udført enten med rørskaile eller lamelmåtter.

ÅRLIG BESPARELSE

1.600 kr.

INVESTERING

28.300 kr.

VARMEFORDELINGSPUMPER

STATUS

I varmeanlægget er der monteret en fordelingspumpe, af fabrikat Grundfos, type Magna 40-100 F fra 2013. Pumpener placeret i varmecentralen i kælderen og har en maksimal effekt på 180 Watt.

RENOVERINGSFORSLAG

Der foreslåes montage af ny varmefordelingspumpe i stedet for Magna 40-100 F. Det vurderes at den eksisterende Pumpe kan udskiftes til en mere effektiv fordelingspumpe. Fx Magna3 32-100

Der foreslåes montage af ny cirkulationspumpe i stedet for UPS 32-55. Det vurderes at den eksisterende Pumpe kan udskiftes til en mere effektiv fordelingspumpe. Fx Magna3 32-60

ÅRLIG BESPARELSE

11.600 kr.

INVESTERING

24.000 kr.

AUTOMATIK

STATUS

Der er monteret termostatventiler på alle radiatorer til regulering af korrekt rumtemperatur.

Udenfor fyringssæsonen forudsættes det i beregningen, at varmeanlægget kan afbrydes. Enten automatisk via udeføler eller manuelt ved lukning af ventiler og slukning af varmefordelingspumper.

Der er monteret udetemperaturkompensering til regulering af fremløbstemperaturen i varmeanlægget.

VARMT BRUGSVAND

VARMT BRUGSVAND

STATUS

I beregningen er der indregnet et varmtvandsforbrug på 250 liter pr. m² opvarmet etageareal pr. år.

Adresse

Brandholms Alle 24A
2610 Rødovre

Energimærkningsnummer

311742169

Gyldighedsperiode

29. februar 2024 - 28. februar 2034

Udarbejdet af

GH-Energi & Rådgivning ApS
CVR-nr.: 32277195

VARMTVANDSRØR**STATUS**

Tilslutningsrør til varmtvandsbeholder i kælderen, er udført som 1" stålør. Rørene er isoleret med 50 mm isolering.

Brugsvandsrør med cirkulation i kælderen, er udført som 1" stålør. Rørene er isoleret med 30 mm isolering.

Brugsvandsrør med cirkulation er udført som 3/4" stålør. Rørene er isoleret med 10 mm isolering.

RENOVERINGSFORSLAG

Isolering af brugsvandsrør og cirkulationsledning op til 60 mm isolering (450 m), udført enten med rørskåle eller lamelmåtter.

ÅRLIG BESPARELSE

10.400 kr.

INVESTERING

117.700 kr.

VARMTVANDSPUMPER**STATUS**

I brugsvandsanlægget er der monteret en cirkulationspumpe, af fabrikat Grundfos, type UPS 32-55, årstal: ukendt. Pumpen er placeret i varmecentralen i kælderen og har en maksimal effekt på 140 Watt.

VARMTVANDSBEHOLDER**STATUS**

Varmt brugsvand produceres i 200 l præisoleret vandvarmer, fabrikat Metro Therm. Beholderne er placeret i varmecentral i kælderen.

EL**BELYSNING****STATUS**

Belysning i trappeopgangen består af armaturer med almindelige glødelamper. Lyset styres med bevægelsesmeldere eller trapeautomat.

Udendørsbelysning består af kompaktør af 5 stk. af 18 W.

SOLCELLER**STATUS**

Der er ingen solceller på bygningen.

Adresse

Brandholms Alle 24A
2610 Rødovre

Energimærkningsnummer

311742169

Gyldighedsperiode

29. februar 2024 - 28. februar 2034

Udarbejdet af

GH-Energi & Rådgivning ApS
CVR-nr.: 32277195

RENOVERINGSFORSLAG	ÅRLIG BESPARELSE	INVESTERING
<p>Montering af solceller på tagflade mod sødøst. Det anbefales at der monteres solceller af typen Monokrystallinske silicium med et areal på ca. 76 m². For at opnå optimal virkningsgrad kan det være nødvendigt at beskære eventuelle trækroner, så der ikke opstår skyggevirksomhed på solcellerne. Det bør undersøges om den eksisterende tagkonstruktion er egnet til den ekstra vægt fra solcellerne. En eventuel udgift til dette er ikke medtaget i forslaget økonomi.</p>	16.600 kr.	91.300 kr.

Adresse

Brandholms Alle 24A
2610 Rødovre

Energimærkningsnummer

311742169

Gyldighedsperiode

29. februar 2024 - 28. februar 2034

Udarbejdet af

GH-Energi & Rådgivning ApS
CVR-nr.: 32277195

En bygning består af mange dele, der har betydning for bygningens energibehov. Figuren herunder giver en forklaring af de væsentligste dele på tværs af konstruktioner og installationer.

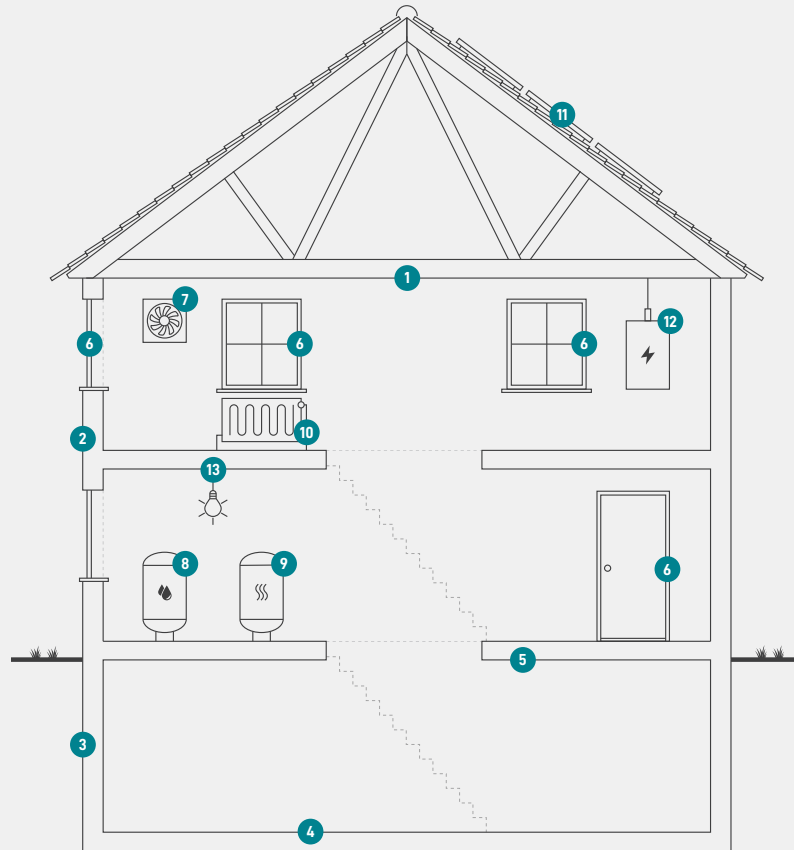

1

Tag og loft

Bygningens øverste del af klimaskærmen, f.eks. et loftrum, et fladt tag eller et udnyttet tagrum.

2

Ydervægge

Bygningens vægge ud mod det fri eller mod uopvarmede områder. Væggen kan være hule, massive eller lette ydervægge.

3

Kælderydervægge

Bygningens kælderydervægge, som vender mod jorden.

4

Kældergulv

Bygningens nederste del af klimaskærmen i bygninger med opvarmet kælder.

5

Etageadskillelse og gulv

Bygningens nederste del af klimaskærmen, f.eks. terrændæk, gulv mod krybekælder eller etageadskillelse mod opvarmet kælder.

6

Vinduer/døre

Bygningens facadevinduer og yderdøre.

7

Ventilation

Bygningens ventilationsanlæg og ventilationskanaler.

8

Varmt brugsvand

Bygningens komponenter til varmt brugsvand, bl.a. varmtvandsrør og varmtvandsbeholder.

9

Varmeanlæg

Bygningens varmeanlæg, f.eks. kedler, fjernvarme, ovne og varmepumper.

10

Varmefordeling

Bygningens varmfordelingsanlæg, bl.a. varmeanlægget, varmerør og automatik.

11

Solenergi

Bygningens solenergi, f.eks. solvarme og solceller.

12

El og teknik

Bygningens driftsrelaterede el og teknik, f.eks. varmfordelingspumper, varmtvandspumper og vindmøller.

13

Belysning

Bygningens belysning. Kun relevant ved energimærkning af store bygninger, som f.eks. etagebyggeri og erhverv.

Adresse

Brandholms Alle 24A
2610 Rødovre

Energimærkningsnummer

311742169

Gyldighedsperiode

29. februar 2024 - 28. februar 2034

Udarbejdet af

GH-Energi & Rådgivning ApS
CVR-nr.: 32277195

ENERGIMÆRKE

FOR BYGNINGEN

**Brandholms Alle 24A
2610 Rødovre**

Større bygninger over 600 m², der ofte besøges af offentligheden, er pålagt til enhver tid, at synliggøre energimærkningscertifikatet for brugerne af bygningen.

Energimærkningen er baseret på beregnet forbrug



Energistyrelsen

Gyldig fra den 29. februar 2024 til den 28. februar 2034
Energimærkningsnummer: 311742169