

Dit produkt er klar

REAL

Realsyn+ for

Valbyvej 32,
4200 Slagelse



Klik på billedet for at se Realsyn+



Scan QR koden og
se rapporten



Produktet er udviklet af TÜV SÜD



Bygningsoversigt

Dato for besigtigelse: 12-03-2026

Bygning	Anvendelse	Opført
Litra A	Beboelse	1920
Litra B	Udhus	1997



Introduktion til VTR rapporten

Den visuelle tillægsrapport er et digitalt tillæg, der præsenterer ejendommens skader og mangler fra tilstandsrapporten på en mere forståelig måde. Det gøres ved at visualisere med konkrete billeder fra ejendommen, hvor en skade helt præcis er. Med den visuelle tillægsrapport bliver tilstandsrapporten dermed mere overskuelig og kan give mere tryghed for alle parter i hushandlen.

Hvad betyder farverne



Kritiske skader

Skader ved bygningsdelen, som allerede har medført eller vil medføre, at bygningsdelens funktion svigter på kort sigt. Dette svigt kan medføre eller allerede have medført skader på andre bygningsdele.



Alvorlige skader

Skader ved bygningsdelen, som vil medføre, at bygningsdelens funktion svigter på længere sigt. Dette svigt kan medføre skader på andre bygningsdele.



Mindre alvorlige skader

Skader, som ikke har nogen indflydelse på bygningsdelens eller bygningens funktion.



Mulige skader

Forhold ved bygningsdelen, som bør undersøges for at afklare, om det er en skade. Det kan være en kritisk eller en alvorlig skade. Derfor bør du afklare den mulige skades omfang og konsekvenser. Hvis du vælger at købe ejendommen, uden at forholdet er undersøgt nærmere, bærer du selv risikoen.

Forbehold & ansvarsfraskrivelse

Den visuelle tilstandsrapport kan alene betragtes som et hjælpværktøj til illustration af skader. Det er den indberettede tilstandsrapport, der er det juridiske dokument som danner udgangspunkt for ejendomshandlen. Den visuelle tilstandsrapport er ikke omfattet af huseftersynsordningens regler og kan således ikke erstatte tilstandsrapporten.

LITRA A - Beboelse



Beboelse bygget 1920

Skader på Lita A

Anvendelse: Beboelse
 Bolig: 160 m²
 Etager: 1
 Bebyggelse: 90 m²
 Kælder: 90 m²

RØD 2
GUL 3
GRÅ 4
? 0



Tag

SKADE:

Der er nedbrydning i remende

RISIKO:

Det vurderes, at skaden kan udvikle sig på længere sigt.



Tømrer



1:15 / Pr styk tidsforbrug



Kr 172,00 / Pr styk

1.002,00 Pr styk

Udbedring af remende inkl. montering af kapsel

Udbedringseksempel: Remender afskæres i muligt omfang, remender smøres, endelukning/kapsel monteres, i muligt omfang monteres kapsel også vandret på toppen af Remende.

Beregningsgrundlag

Prisen er beregnet ud fra flg. nøgletal

Timeløn inkl. moms	Kr. 520,00
Arbejds løn inkl. moms pr styk	Kr. 830,00
Materialer inkl. moms pr styk	Kr. 172,00
Opstarts løn (1,50 timer) for første styk	Kr. 780,00

Prisen er beregnet gennemsnit mellem 1 styk og 4 styks Alle priser er inkl. Moms

LITRA A - Beboelse



Tag

SKADE:

Skorsten fremstår med løse og defekte fuger, og der er revnede/løse/frostsprængte sten

RISIKO:

Forholdet vil udvikle sig yderligere på længere sigt.



Murer



3:00 / Pr m2
tidsforbrug



Kr 25,00 / Pr m2

1.765,00 Pr m2

Eftergang af fuger i skorsten

Udbedringseksempel: Eftergang af fuger i skorsten. Fuger udbedres ved udkradsning og omfugning. Skadede skorstenensfuger udkradses i fuld bredde til dybde min. 25 mm fra den færdige fugeoverflade. Hele fugen udfyldes efterfølgende.

Beregningsgrundlag

Prisen er beregnet ud fra flg. nøgletal	
Timeløn inkl. moms	Kr. 570,00
Arbejds løn inkl. moms pr m2	Kr. 1.740,00
Materialer inkl. moms pr m2	Kr. 25,00
Opstarts løn (1,50 timer) for første m2	Kr. 850,00

Prisen er beregnet gennemsnit mellem 1 m2 og 10 m2 Alle priser er inkl. Moms

LITRA A - Beboelse



Ydervægge

SKADE:

Der er områder med overmalet afskallet puds

RISIKO:

Det vurderes, at skaden kan udvikle sig på længere sigt.



Tømrer



1:30 / Pr lbm*
tidsforbrug



Kr 172,00 / Pr lbm*

1.132,00 Pr lbm*

Forstærkning af spær

Udbedringseksempel: Forstærkning af spær. Styrkesorteret konstruktionstræ monteres.

Beregningsgrundlag

Prisen er beregnet ud fra flg. nøgletal	
Timeløn inkl. moms	Kr. 560,00
Arbejdsløn inkl. moms pr løbende meter	Kr. 960,00
Materialer inkl. moms pr løbende meter	Kr. 172,00
Opstarts løn (1,50 timer) for første løbende meter	Kr. 840,00

Prisen er beregnet gennemsnit mellem 1 løbende meter og 10 løbende meter Alle priser er inkl. Moms

LITRA A - Beboelse



Ydervægge

SKADE:

Ydervægge har enkelte revner, bl.a. mod vej



Kælder

SKADE:

Der er gulvklinter med mangelfuld vedhæftning til underlaget

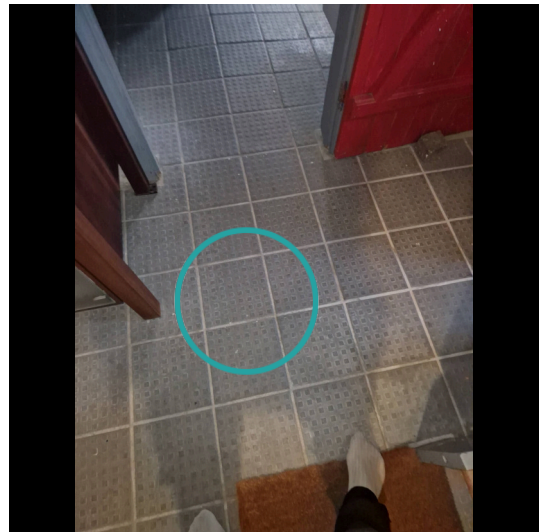

LITRA A - Beboelse



Kælder

SKADE:

Der er fugtopstigning og fugtgennemtrængning i kældervægge samt løst og afskallet puds bl.a. mod vej



LITRA A - Beboelse

**1. Sal****SKADE:**

Der er enkelte vægfliser med mangelfuld vedhæftning til underlaget ved blandinsbatteri

RISIKO:

Der er tale om vægge med direkte vandbelastning, hvorfor der er risiko for skader på de omkringliggende konstruktioner og installationer.

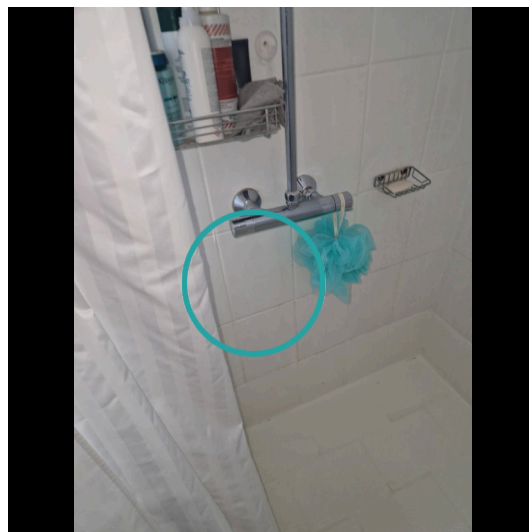
**Murer**

**2:45 / Pr m2
tidsforbrug**



Kr 885,00 / Pr m2

2.455,00 Pr m2

Udskiftning af klinker/fliser

Udbedringseksempel: Udskiftning af fliser/klinker. Aftagning af fliser/klinker. Underlaget rengøres omhyggeligt. Svummelag af cement og fint sand 1:1 arbejdes ind i underlaget. Afretningslag af slidlagsbeton 0-4 mm udlægges, komprimeres og afrettes, lagtykkelse 20 mm. Fleksibel fliseklæb, 3,5 kg/m², påføres. fliser/klinker udlægges, fuges med cementbaseret fugemasse og afrenses. I overgang væg og gulv fuges med silicone fugemasse.

Beregningsgrundlag

Prisen er beregnet ud fra flg. nøgletal	
Timeløn inkl. moms	Kr. 570,00
Arbejds løn inkl. moms pr m2	Kr. 1.570,00
Materialer inkl. moms pr m2	Kr. 885,00
Opstarts løn (1,00 timer) for første m2	Kr. 570,00

Prisen er beregnet gennemsnit mellem 1 m2 og 10 m2 Alle priser er inkl. Moms

LITRA A - Beboelse



1. Sal

SKADE:

Der er gulvklinter med mangelfuld vedhæftning til underlaget

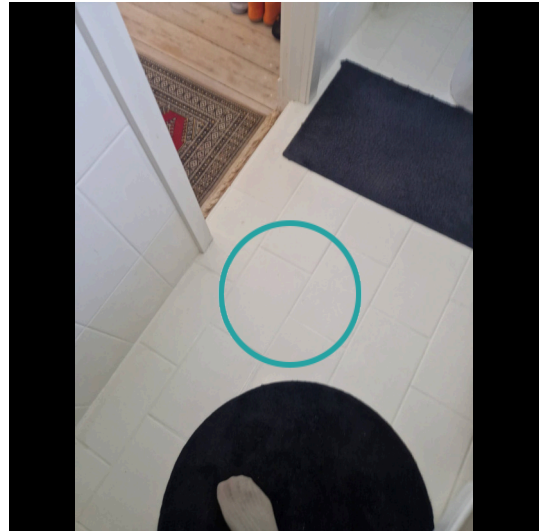

LITRA A - Beboelse

**1. Sal****SKADE:**

Der er defekte/revnede fuger i bruseniche ved gulv

RISIKO:

Der er tale om fuger, som er direkte vandbelastede, hvorfor der er risiko for skader på de omkringliggende konstruktioner og installationer.

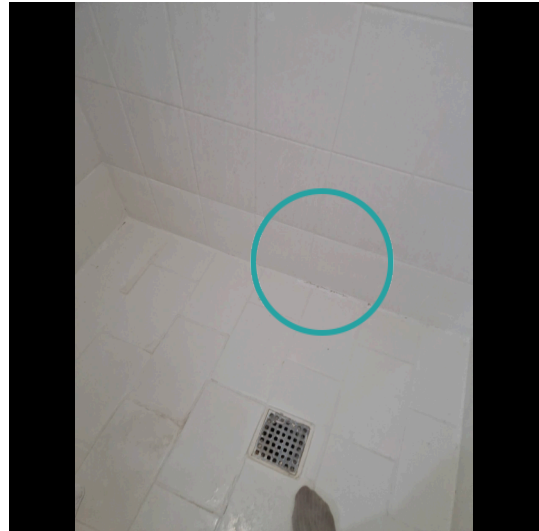
**Murer****0:30 / Pr lbm*
tidsforbrug****Kr 12,00 / Pr lbm*****372,00 Pr lbm*****Eftergang af fuger**

Udbedringseksempel: Eftergang af fuger i vådrum. Eksisterende fuger udskæres. Underlaget rengøres omhyggeligt, fugesider affedtes. Fugemassen påføres ved brug af flisebræt, og smøres ud for at fylde mellemrummet mellem fliser og klinker.

Beregningsgrundlag

Prisen er beregnet ud fra flg. nøgletal	
Timeløn inkl. moms	Kr. 570,00
Arbejds løn inkl. moms pr løbende meter	Kr. 360,00
Materialer inkl. moms pr løbende meter	Kr. 12,00
Opstarts løn (1,00 timer) for første løbende meter	Kr. 570,00

Prisen er beregnet gennemsnit mellem 1 løbende meter og 10 løbende meter Alle priser er inkl. Moms

LITRA B - Udhus



Udhus bygget 1997

Skader på Lita B

Anvendelse: Udhus
Bolig: 0 m²
Etager: 0
Bebyggelse: 25 m²
Kælder: 0 m²



0



0



0



0