

## ENERGIMÆRKNINGSRAPPORT

### ENERGIMÆRKE OG FORSLAG TIL ENERGIFORBEDRINGER

Sct. Nicolai Gade 15  
6200 Aabenraa

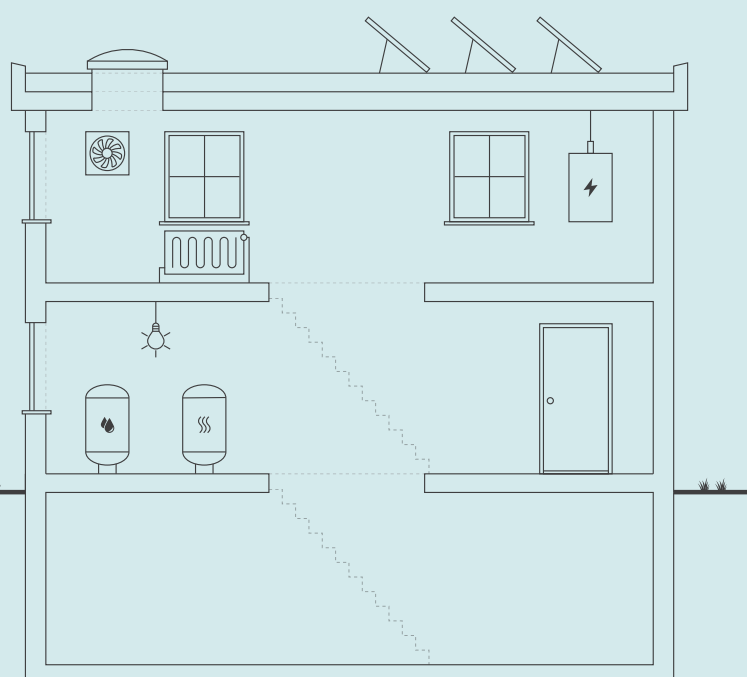

Skitsen illustrerer en generisk bygning, baseret på bygningens karaktertræk. Ikonforklaring kan ses under afsnittet IKONFORKLARING.

### EKSISTERENDE BYGNINGER

Der eksisterer ikke anbefalede energibesparelsesforslag for din bygning. Der kan stadig være andre tiltag, som kan give mening, hvis der foretages anden renovering.

Energieffektivisering i bygninger er et område i udvikling, hvorfor det kan give mening, at forblive opdateret på området, da forslag der måske ikke er relevante i dag, kan blive både relevante og rentable senere.

Du kan læse mere om energieffektivisering af bygninger på [Sparenergi.dk](http://Sparenergi.dk).

Bygningens varmeforbrug afhænger bl.a. af hvor godt huset er isoleret, hvor meget sol huset får, din opvarmningsform, dine vaner og hvor mange i bor i huset.

### BYGNINGENS ENERGIFORBRUG\*

	I DAG	EFTER RENTABLE TILTAG	DU SPARER ÅRLIGT
Fjernvarme	72.500 kr.	72.500 kr.	0 kr.
El til andet	179.200 kr.	179.200 kr.	0 kr.
Samlet energjudgift	251.700 kr.	251.700 kr.	0 kr.
Samlet CO <sub>2</sub> -udledning	23,60 ton	23,60 ton	0,00 ton

\* Tallene er baseret på en standardiseret brug af bygningen. Se siden: FORMÅLET MED ENERGIMÆRKNINGEN.

### BYGNINGENS PLACERING PÅ ENERGIMÆRKNINGSSKALAEN



På denne side kan du sammenligne økonomi og klimaeffekt for alle rapportens forbedringsforslag.

SIDE 2 - BILAG

### ANDRE FORSLAG DER KAN VÆRE RENTABLE, HVIS DE UDFØRES SAMMEN MED ANDRE RENOVERINGER

RENOVERINGSFORSLAG	ÅRLIG BESPARELSE*	INVESTERING	REDUKTION I ÅRLIGT UDLEDT CO <sub>2</sub>
<b>ETAGEADSKILLELSE</b> Isolering af tung etageadskillelse med isoleringsbatts mod parkeringskælder	3.100 kr.		439 kg CO <sub>2</sub>

\* Tallene er baseret på en standardiseret brug af bygningen. Se siden: FORMÅLET MED ENERGIMÆRKNINGEN.

#### RÅD OM FINANSIERING

Der eksisterer flere offentlige tilskudspuljer, hvorfra det er muligt at ansøge om tilskud til energirenoveringer. Hold dig opdateret om eksisterende tilskudspuljer på [www.spareenergi.dk](http://www.spareenergi.dk).

Flere banker tilbyder klima- og energieffektiviseringslån med lav rente. Ring til din bank og hør, hvad de kan tilbyde.

#### HJÆLP TIL GENNEMFØRELSE AF ENERGIBESPARELSER

Energikonsulenten kan fortælle dig, hvilke forudsætninger der ligger til grund for de enkelte forbedringsforslag.

På [spareenergi.dk](http://spareenergi.dk) kan du læse mere om energirenoveringer og finde inspiration og hjælp til at igangsætte en energirenovering. Find f.eks. Bygningsguiden, hvor vi har samlet viden om de mest almindelige hustyper i Danmark – så du kan få overblik over, hvordan man opnår en bedre bolig, der både er energieffektiv, har et godt indeklima og er tidssvarende.

#### Adresse

Sct. Nicolai Gade 15  
6200 Aabenraa

#### Energimærkningsnummer

311835773

#### Gyldighedsperiode

2. juni 2025 - 2. juni 2035

#### Udarbejdet af

OBH  
CVR-nr.: 66819116

# FORMÅLET MED ENERGIMÆRKNINGEN

Energimærkning af bygninger har to formål: Mærkningen synliggør bygningens beregnede energibehov og er derfor en form for varedeklaration, når en bygning sælges eller udlejes. På baggrund af det beregnede energibehov tildeles boligen en karakter på energimærkningskalaen fra A2020 til G.

Rapporten giver et overblik over de energimæssige forbedringer af bygningen, som er rentable at gennemføre eller kan være rentable, hvis de udføres sammen med andre renoveringer. Rapporten beskriver hvad forbedringerne går ud på, hvad de koster at gennemføre, hvor meget energi og CO2 man sparer, og hvor stor besparelse der kan opnås på el- og varmeregninger ud fra det beregnede energibehov.

## DERFOR SKAL DU GENNEMFØRE ENERGIFORBEDRINGER:



### BEDRE INDEKLIMA

Energiforbedringer kan have en positiv betydning for indeklimaet.



### VARMERE OVERFLADER

Bygningen bliver bedre til at holde på varmen, så det er muligt at udnytte flere områder i bygningen, der før var for kolde.



### ØGET KOMFORT

Det bliver nemmere at opretholde den rette temperatur i bygning, så den bliver rarere at være i.



### MINDRE TRÆK

Bygningen bliver tættere, så det ikke længere trækker fra de steder, hvor brugerne før var generet af kulde og træk.

Det beregnede energibehov er en ret præcis indikator for bygningens energimæssige kvalitet – i modsætning til det faktiske forbrug, som naturligvis er stærkt afhængigt både af vejret og af de vaner, som bygningens brugere har. Nogle sparer på varmen, mens andre fyrer for åbne vinduer eller bruger store mængder varmt vand.

For at kunne sammenligne bygningers energimæssige kvalitet, beregnes bygningens beregnede energibehov ud fra en række standardantagelser for vejr, familiestørrelse, indendørstemperatur, adfærd m.v. Nedenfor ses de mest centrale antagelser for det beregnede energibehov.

## FIRE ÅRSAGER TIL AT BYGNINGENS FAKTISKE VARMEREGNING KAN AFVIGE FRA DET BEREGNEDNE ENERGIBEHOV I RAPPORTEN:



### BRUG AF BYGNINGEN

Der antages en gennemsnitlig anvendelse af bygningen ift. brugere, drift og apparater. Det faktiske varmeforbrug kan afvige, hvis bygningen har et andet brugsmønster.



### INDENDØRSTEMPERATUR

Der antages en konstant opvarmning af bygningen til 20°C. Den faktiske varmeregning kan afvige hvis brugerne ønsker en højere eller lavere temperatur.



### VARMTVANDSFORBRUG

Der antages et gennemsnitligt forbrug af varmt vand relativt til bygningens størrelse. Den faktiske varmeregning kan afvige, hvis brugerne bruger mere eller mindre varmt vand.



### VEJRFORHOLD

Der antages gennemsnitlige vejrforhold. Den faktiske varmeregning kan afvige, hvis vinteren er særlig varm eller kold.

#### Adresse

Sct. Nicolai Gade 15  
6200 Aabenraa

#### Energimærkningsnummer

311835773

#### Gyldighedsperiode

2. juni 2025 - 2. juni 2035

#### Udarbejdet af

OBH  
CVR-nr.: 66819116



## BYGNINGSBESKRIVELSE / Bygning 1

### ADRESSE

Sct. Nicolai Gade 15, 6200 Aabenraa

### BYGNINGENS ANVENDELSE I FØLGE BBR

Etagebolig-bygning, flerfamiliehus eller tofamiliehus (140)

KOMMUNE NR. 580	BFE NR. 5774745	BYGNINGS NR. 1	BOLIGAREAL I BBR 2686 m <sup>2</sup>	ERHVERVSAREAL I BBR 0 m <sup>2</sup>
OPFØRELSESÅR 2003	OPVARMET BYGNINGSAREAL 2686 m <sup>2</sup>	HERAF TAGETAGE OPVARMET 0 m <sup>2</sup>	HERAF KÆLDERETAGE OPVARMET 0 m <sup>2</sup>	UOPVARMET KÆLDERETAGE 562 m <sup>2</sup>
ÅR FOR VÆSENTLIG RENOVERING Ikke angivet	VARMEFORSYNING Fjernvarme	SUPPLERENDE VARME		



ENERGIMÆRKE



ENERGIMÆRKE EFTER RENTABLE BESPARELSFORSLAG



ENERGIMÆRKE EFTER ALLE BESPARELSFORSLAG

## BYGNINGENS BEREGNEDE ENERGIBEHOV

### Opvarmning

FORSYNINGSFORM Fjernvarme	VARMEBEHOV I kWh 154.250	OMREGNET TIL ENERGIENHED FOR FORSYNINGSFORM 154,25 MWh fjernvarme
------------------------------	-----------------------------	--

### Andre energibehov

EL TIL ANDET* El til bygningsdrift	kWh 2.704
El til forbrug	72.509

VE-PRODUKTION Overskudsproduktion	kWh 6.306
--------------------------------------	--------------

\*El til bygningsdrift er det elforbrug, der i beregningen går til installationer, f.eks. varmfordelingspumper, ventilation mv. El til forbrug dækker over et standardiseret, gennemsnitligt elforbrug til f.eks. hvidevarer, tv mv. El til forbrug påvirker ikke energimærkekarakteren, men den varme der afgives fra elforbrugende udstyr reducerer bygningens beregnede varmebehov.

### Adresse

Sct. Nicolai Gade 15  
6200 Aabenraa

### Energimærkningsnummer

311835773

### Gyldighedsperiode

2. juni 2025 - 2. juni 2035

### Udarbejdet af

OBH  
CVR-nr.: 66819116

## ANVENDTE ENERGIPRISER INKL. AFGIFTER VED BEREGNING AF BESPARELSER

Anvendte energipriser ved beregning af energibesparelserne i denne rapport:

### Fjernvarme

465 kr. pr. MWh

Fast afgift: 800 kr. pr. år

---

### Elektricitet til opvarmning

2,38 kr. pr. kWh

---

### Elektricitet til andet end opvarmning

2,38 kr. pr. kWh

Da energimærkets gyldighed er 10 år bør man altid kontrollere nyeste priser hos leverandøren, priser kan svinge en del, endda indenfor samme år.

I beregninger er anvendt estimerede priser, der omfatter materialer, timeløn til professionelle håndværkere, eventuelle projekteringsomkostninger, byggepladsomkostninger - herunder stillads samt følge- og miljøomkostninger.

Det anbefales at indhente overslag på rapportens besparelsesforslag til almen orientering inden en konkret planlægning igangsættes, herunder projektforslag og indhentning af en fast tilbudspris. Der kan være store afvigelser fra den estimerede pris og en konkret pris, blandt andet på grund af regionale og beskæftigelsesmæssige forhold.

De anvendte el- og brændselspriser er med udgangspunkt i gennemsnits dagspriser, da der kan være forskelle på disse. Priser kan derfor afvige fra aktuelle forhold.

Ønskes der yderligere oplysninger om løsningsforslag og muligheder for efterisolering, varmeinstallationer og ventilation, henvises til "Videncenter for energibesparelser i bygninger" Foruden informative tegninger og eksempler på flere aktuelle situationer, enhver husejer kan komme ud for, indeholder de enkelte afsnit også en udførlig arbejdsbeskrivelse i et let og forståeligt sprog. Der er også henvisninger til yderligere informationer om de enkelte løsningsforslag.

Videncenter for energibesparelser kan kontaktes på tlf. 72 20 22 55 eller på hjemmesiden [www.byggeriogenergi.dk](http://www.byggeriogenergi.dk)

## OPLYST FORBRUG INKL. MOMS OG AFGIFTER

Denne rapport indeholder ikke oplysninger om det faktiske forbrug, da det ikke er blevet gjort tilgængeligt for energikonsulenten ved udførelsen af energimærket.

## FIRMA

Firmanummer: 600001

CVR-nummer: 66819116

OBH

Agerhatten 25

5220 Odense SØ

[obh@obh-gruppen.dk](mailto:obh@obh-gruppen.dk)

tlf. 70217240

Ved energikonsulent

Kim Jensen

## RAPPORTENS GYLDIGHED

Gyldig fra 2. juni 2025 til den 2. juni 2035

## KLAGEMULIGHEDER

Tror du, der er fejl i rapporten, eller ønsker du at klage over energimærkningen, skal du rette henvendelse til det certificerede energimærkningsfirma, der har udarbejdet mærkningen.

Ejeren af bygningen eller enheden kan klage. Klagen skal være modtaget hos det certificerede energimærkningsfirma, senest:

- 1 år efter energimærkningsrapportens dato, eller
- 1 år efter bygningens overtagelsesdag, som er aftalt mellem sælger og køber, hvis bygningen efter indberetningen af energimærkningsrapporten har fået ny ejer - dog senest 6 år efter energimærkningsrapportens datering.

Reglerne om klageadgang står i gældende bekendtgørelse om energimærkning af bygninger. Klik ind på linket og læs mere om, hvordan du indgiver en klage.

<https://ens.dk/analyser-og-statistik/klagevejledning>

Det certificerede energimærkningsfirma behandler klagen og bør meddele sin skriftlige afgørelse af klagen inden for 4 uger.

### Adresse

Sct. Nicolai Gade 15  
6200 Aabenraa

### Energimærkningsnummer

311835773

### Gyldighedsperiode

2. juni 2025 - 2. juni 2035

### Udarbejdet af

OBH  
CVR-nr.: 66819116

### **FORBEHOLD FOR PRISER PÅ INVESTERING I ENERGIBESPARELSE**

Energimærkets besparelsesforslag er baseret på energikonsulentens erfaring og vurdering. Før energibesparelsesforslagene iværksættes, bør der altid indhentes tilbud fra flere leverandører, da de angivne priser alene skal betragtes som vejledende. Desuden bør det undersøges om energiforbedringen kræver myndighedsgodkendelse.

Årligt abonnement for salg af el bør undersøges nærmere, da dette varierer meget på det frie el marked.

For en konkret vurdering af ejendommens isoleringsmæssige tilstand, skal der udføres destruktive indgreb i klimaskærmen.

### **DESTRUKTIVE UNDERSØGELSER**

Der er i forbindelse med bygningsgennemgang ikke givet tilladelse til at foretage destruktive undersøgelser. Oplysning om isolering beror derfor på energikonsulentens skøn, tegningsmateriale og byggeskik.

### **BEHANDLING AF OPLYSNINGER**

Energistyrelsen er ansvarlig for behandlingen af oplysninger om bygningen, herunder offentliggørelse af energimærkningsrapporten. Du kan læse mere om reglerne, samt hvordan vi behandler oplysninger på vores hjemmeside.

<https://ens.dk/analyser-og-statistik/lovgivning-om-energimaerkning>

**Adresse**

Sct. Nicolai Gade 15  
6200 Aabenraa

**Energimærkningsnummer**

311835773

**Gyldighedsperiode**

2. juni 2025 - 2. juni 2035

**Udarbejdet af**

OBH  
CVR-nr.: 66819116

Nærværende energimærkningsrapport vedrører BBR meddelelsens bygning nr. 1

Der var ved besigtigelsen følgende tegninger til rådighed:  
Plan, snit og facader

Repræsentant for bygningen var til stede.

Inden gennemførelse af energibesparelserne i rapporten bør flg. forhold undersøges nærmere i samarbejde med en rådgiver.

- Ved efterisolering af bygningens konstruktioner skal det sikres at disse og nærliggende konstruktioner ventileres og udføres forsvarligt for at undgå fugtproblemer.
- Evt. myndigheds restriktioner.

Derudover er det vigtigt som bruger af bygningen, at sikre tilstrækkelig udluftning i bygningen, da man ved f.eks. udskiftning af vinduer og efterisolering ofte får en mere tæt bygning.

Såfremt energibesparende forslag er udeladt af rapporten i forbindelse med klimaskærmen, grunder dette i rentabilitet og at nuværende isoleringsforhold er af fornuftigt niveau. Ligeledes kan være udeladt forslag vedr. vedvarende energi, grundet bygningens nuværende opvarmningsform.

Varmeafregning sker efter målt forbrug i hver lejlighed.

Som udgangspunkt i energimærkningen af ejendommen er anvendt forenklede vurderinger på grundlag af registreringer i repræsentative lejlighedstyper angående ydervægge, tag, gulve, vinduer/døre og tekniske installationer.

Ved besigtigelsen var der adgang til:

- Stue lejlighed
- 3.sal
- Kælder

## KOMMENTARER TIL BYGNINGSBESKRIVELSEN

Det opvarmede areal er bestemt ud fra opmåling af bygningen i forbindelse med energimærkningen.

Det opvarmede etageareal i henhold til energimærkningens opmåling er i overensstemmelse med BBR meddelelsen.

### Adresse

Sct. Nicolai Gade 15  
6200 Aabenraa

### Energimærkningsnummer

311835773

### Gyldighedsperiode

2. juni 2025 - 2. juni 2035

### Udarbejdet af

OBH  
CVR-nr.: 66819116

På de følgende sider kan du se en detaljeret beskrivelse af energitilstanden af din bygning, energikonsulentens forslag til energiforbedringer og tilhørende energiløsninger.

Nogle forbedringsforslag er rentable. Det betyder, at du sparer mere på dit energiforbrug inden for energiforbedringens levetid, end energiforbedringen koster at gennemføre.

De rentable forslag fremgår med en investeringspris.

Nogle forbedringsforslag kan med fordel overvejes ved renoveringer, eller hvis der er bygningsdele, der alligevel skal udskiftes. Investeringsprisen til forbedringsforslag ved renovering, er ikke angivet da investeringen vil afhænge af den konkrete renovering, som skal ske i forbindelse med besparelsesforslaget.

## TAG OG LOFT

### FLADT TAG

#### STATUS

Loftskonstruktion med fladt tag består af:  
Isolering: 300 mm.

Isoleringsforholdet i konstruktionen er aflæst i tegningsmateriale.

## YDERVÆGGE

### HULE YDERVÆGGE

#### STATUS

Hul ydervæg ca 41 cm mod det fri består af:  
Udvendigt materiale: Tegl, 11 cm  
Hulmursisolering: isoleret ved opførsel, 125 mm

Isoleringsforholdet i konstruktionen er aflæst i tegningsmateriale.

### LETTE YDERVÆGGE

#### STATUS

Ydervæg mod det fri består af:

Udvendigt materiale: Træ, 15 mm  
Hulmursisolering: Mineraluld, 200 mm

Konstruktionsopbygningen er vurderet på baggrund af måltagning af konstruktionen og gængse konstruktionsopbygninger.

#### Adresse

Sct. Nicolai Gade 15  
6200 Aabenraa

#### Energimærkningsnummer

311835773

#### Gyldighedsperiode

2. juni 2025 - 2. juni 2035

#### Udarbejdet af

OBH  
CVR-nr.: 66819116

## VINDUER, OVENLYS OG DØRE

### FACADEVINDUER

**STATUS**

Bygningen har facadevindue med 2-lags energirude.

### YDERDØRE

**STATUS**

Bygningen har terrassedøre med 2-lags energirude.

Bygningen har massiv yderdør der skønnes isoleret.

## GULVE

### TERRÆNDÆK

**STATUS**

Terrændæk med gulvbelægning direkte på beton består af:  
Isolering under beton: Polystyren, 160 mm  
Kapillarbrydende lag: Singles.  
Isoleringsforholdet i konstruktionen er aflæst i tegningsmateriale.

### ETAGEADSKILLELSE

**STATUS**

Gulv mod kælder med massivt betondæk består af:  
Gulv direkte på beton med 100 mm isolering på undersiden  
Loftsbeklædning: Ingen,  
Isoleringsforholdet i konstruktionen er aflæst i tegningsmateriale.

**RENOVERINGSFORSLAG**

Det foreslås at efterisolere gulvet mod uopvarmet kælder med 100 mm ved at sænke loftet. Konstruktionen lukkes efterfølgende.  
Det skal sikres, at frihøjden i kælderrummet efter forbedringen er godkendt iht. Bygningsreglementet.  
Efterisoleringen kan medføre et bedre indeklima med f.eks. færre kuldetræksgener. Vær opmærksom på evt. installationer, der skal føres med ned i det nedsænkede loft.

**ÅRLIG BESPARELSE**

3.100 kr.

**INVESTERING**

**Adresse**

Sct. Nicolai Gade 15  
6200 Aabenraa

**Energimærkningsnummer**

311835773

**Gyldighedsperiode**

2. juni 2025 - 2. juni 2035

**Udarbejdet af**

OBH  
CVR-nr.: 66819116

## VENTILATION

### VENTILATION

**STATUS**

Der er udsugning i boligen  
Betjeningsområde: Bad og køkken  
Type: Mekanisk udsugning 2003

Der er naturlig ventilation i bygningen  
Bygningen vurderes at være normal tæt

## VARMEANLÆG

### FJERNVARME

**STATUS**

Bygningen opvarmes med fjernvarme. Anlægget er udført som direkte fjernvarmeanlæg, med fjernvarmevand i fordelingsnettet.  
Der er fjernvarme forsyning i alle lejligheder i teknikskab, samt forsyning for gæsteværelse.

### VARMEPUMPER

**STATUS**

Der er ingen varmepumpe tilknyttet centralvarme i bygningen  
Der er ikke stillet forslag til installation af varmepumpe, da dette ikke er vurderet rentabelt, set i forhold til bygningens nuværende opvarmningsform og energiforbrug.

### SOLVARME

**STATUS**

Bygningen har ingen solvarmeanlæg.  
Der er ikke stillet forslag til installation af solvarme, da dette ikke er vurderet rentabelt, set i forhold til bygningens nuværende opvarmningsform og energiforbrug, samt pladsforhold i boligen.

## VARMEFORDELING

### VARMEFORDELING

**STATUS**

Bygningen opvarmes primært af radiator og gulvarme via 2-streng varmfordelings anlæg.  
Der er gulvarme i badeværelse og i entre i enkelte lejligheder.

**Adresse**

Sct. Nicolai Gade 15  
6200 Aabenraa

**Energimærkningsnummer**

311835773

**Gyldighedsperiode**

2. juni 2025 - 2. juni 2035

**Udarbejdet af**

OBH  
CVR-nr.: 66819116

## AUTOMATIK

### STATUS

Der er ikke monteret automatik på varmeanlægget til central styring.

Der er ikke stillet forslag til central styring, da bygningen er med decentrale anlæg.

Gulvarme Der er monteret returventiler på gulvvarmesystemet til sikring af afkølingen af returvandet, men ingen regulering af rumtemperaturen

Det forudsættes i beregningen, at varmeanlægget lukkes ned udenfor opvarmningssæsonen.

Der er monteret termostatventiler på alle radiatorer, som regulerer varmen efter rumtemperaturen.

## VARMT BRUGSVAND

### VARMT BRUGSVAND

#### STATUS

I beregningen er der indregnet et varmtvandsforbrug på 250 liter pr. m<sup>2</sup> opvarmet boligareal pr. år.

### VARMTVANDSRØR

#### STATUS

I varmfordelingsanlægget er registreret varmerør til at levere varme til varmtvandsproduktionen.

Materiale: Håndbogs standard i opvarmet zone

### VARMTVANDSBEHOLDER

#### STATUS

Vandet opvarmes via en brugsvandsveksler

Producent: Termix

Type: Pladeveksler.

Placering: Teknikskab

#### Adresse

Sct. Nicolai Gade 15  
6200 Aabenraa

#### Energimærkningsnummer

311835773

#### Gyldighedsperiode

2. juni 2025 - 2. juni 2035

#### Udarbejdet af

OBH  
CVR-nr.: 66819116

## EL

### BELYSNING

**STATUS**

Belysning i Udebelysning, består af følgende: 18w led med censor

Belysning i kælder uden dagslys, består af følgende:

Armaturtype: Påbygget.

Lyskildetype: lysstofrør med elektronisk forkobling.

Effekt per lyskilde: 28W.

Styring: Bevægelsesmelder.

### SOLCELLER

**STATUS**

Der er registreret solcelleanlæg på ejendommen. Solcellearealet er ca. 160m<sup>2</sup>.

**Adresse**

Sct. Nicolai Gade 15  
6200 Aabenraa

**Energimærkningsnummer**

311835773

**Gyldighedsperiode**

2. juni 2025 - 2. juni 2035

**Udarbejdet af**

OBH  
CVR-nr.: 66819116

En bygning består af mange dele, der har betydning for bygningens energibehov. Figuren herunder giver en forklaring af de væsentligste dele på tværs af konstruktioner og installationer.

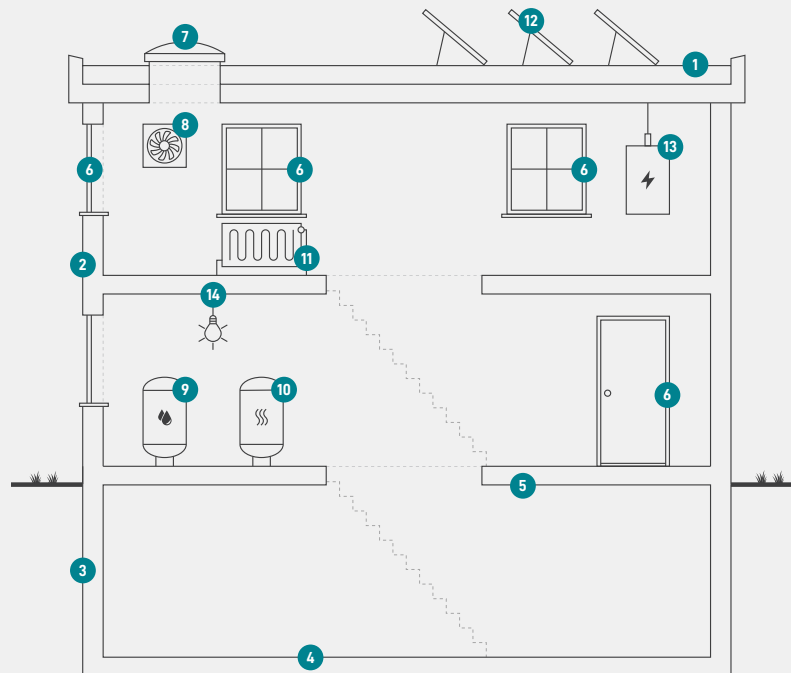

1

### Tag og loft

Bygningens øverste del af klimaskærmen, f.eks. et loftrum, et fladt tag eller et udnyttet tagrum.

2

### Ydervægge

Bygningens vægge ud mod det fri eller mod uopvarmede områder. Væggen kan være hule, massive eller lette ydervægge.

3

### Kælderydervægge

Bygningens kælderydervægge, som vender mod jorden.

4

### Kældergulv

Bygningens nederste del af klimaskærmen i bygninger med opvarmet kælder.

5

### Etageadskillelse og gulv

Bygningens nederste del af klimaskærmen, f.eks. terrændæk, gulv mod krybekælder eller etageadskillelse mod opvarmet kælder.

6

### Vinduer/døre

Bygningens facadevinduer og yderdøre.

7

### Ovenlys

Bygningens ovenlysvinduer.

8

### Ventilation

Bygningens ventilationsanlæg og ventilationskanaler.

9

### Varmt brugsvand

Bygningens komponenter til varmt brugsvand, bl.a. varmtvandsrør og varmtvandsbeholder.

10

### Varmeanlæg

Bygningens varmeanlæg, f.eks. kedler, fjernvarme, ovne og varmepumper.

11

### Varmefordeling

Bygningens varmfordelingsanlæg, bl.a. varmeanlægget, varmerør og automatik.

12

### Solenergi

Bygningens solenergi, f.eks. solvarme og solceller.

13

### El og teknik

Bygningens driftsrelaterede el og teknik, f.eks. varmfordelingspumper, varmtvandspumper og vindmøller.

14

### Belysning

Bygningens belysning. Kun relevant ved energimærkning af store bygninger, som f.eks. etagebyggeri og erhverv.

#### Adresse

Sct. Nicolai Gade 15  
6200 Aabenraa

#### Energimærkningsnummer

311835773

#### Gyldighedsperiode

2. juni 2025 - 2. juni 2035

#### Udarbejdet af

OBH  
CVR-nr.: 66819116

# ENERGIMÆRKE

FOR BYGNINGEN

**Sct. Nicolai Gade 15  
6200 Aabenraa**

Større bygninger over 600 m<sup>2</sup>, der ofte besøges af offentligheden, er pålagt til enhver tid, at synliggøre energimærkningscertifikatet for brugerne af bygningen.

Energimærkningen er baseret på beregnet forbrug



Energistyrelsen

Gyldig fra den 2. juni 2025 til den 2. juni 2035  
Energimærkningsnummer: 311835773