

The REAL logo is displayed in white, bold, sans-serif capital letters on a dark blue rectangular background.

## Kirkevej 8, 6040 Egtved

Ejd. type	<b>Villa</b>	Bolig m <sup>2</sup>	<b>84</b>
Kontant	<b>1.345.000</b>	Værelser	<b>3</b>
Ejerudgift	<b>1.318</b>	Grund m <sup>2</sup>	<b>543</b>
Byggeår	<b>1953</b>	Energimærke	<b>D</b>

Sagsnr. **701-8097**

**RealMæglerne** Boligbutikken Vejle ApS

Nørrebrogade 5A / 7100 Vejle / Tlf. +45 75727420 / [www.realmaeglerne.dk/vejle](http://www.realmaeglerne.dk/vejle)

## Salgsopstilling

Formularens standardtekst er udarbejdet af DE i samarbejde med **Forbrugerrådet Tænk**. Organisationerne har ikke været inde over den konkrete sagsopstillings indhold. Disse er alene angivet af ejendomsmægleren i samråd med sælger.

Adresse: Kirkevej 8, 6040 Egtved  
Kontantpris: kr. 1.345.000

Sagsnr.: 701-8097  
Ejerudgift/md.: kr. 1.318

Dato: 09.07.2026



### Moderniseret villa midt i Egtved

Bag den klassiske og bundsolide rødstensfacade fra 1953 på Kirkevej 8 i Egtved gemmer sig en moderne overraskelse. Huset har igennem den senere tid gennemgået en kompromisløs modernisering, så ejendommen i dag præsenterer sig med et lyst og minimalistisk boligmiljø. Her får du charmerende, original substans på ydersiden og indflytningsklar luksus på indersiden, hvor store dele af el, vand og varmeinstallationerne ligeledes er udskiftet – alt sammen samtidig med en placering midt i byen med kort afstand til alle hverdagens faciliteter.

Indenfor er stueetagen centreret omkring et indbydende køkken i åben forbindelse med alrum/stuen. Det naturlige lys strømmer frit igennem rummet, og de hvide elementer harmonerer smukt med de lyse akustiklofter, der sikrer et behageligt indeklima. Fra køkkenet er der direkte adgang til et funktionelt bryggers med et uundværligt viktualierum. Et flot, moderne badeværelse og et stort værelse med dobbelte terrassedøre, der lader inde og ude smelte sammen, fuldender grundplanen.

Som et ekstra aktiv er der 20 m<sup>2</sup> tagetage godkendt til beboelse. Der er ikke etableret en trappe dertil i dag, men installationen er ligetil. Ved at indsætte en trappe kan man let udnytte kvadratmeterne og eventuel etablere yderligere værelser, hvilket gør boligen fremtidssikret, hvis pladsbehovet skulle ændre sig.

Udearealerne byder på en flot carport med integreret skur, som er placeret strategisk for at afskærme mod vejen. Det har skabt en fuldstændig ugenert og lukket have med en skøn fliseterrasse, hvor sommeren kan nydes i absolut fred og ro. Haven er primært udlagt med plæne og er utrolig nem at holde.

Det kan ligeledes tilføjes at det meste af kloakken er ny, der er installeret rottespærre og det er forberedt til separering ved skelbrønd.

### Vigtig information:

Der gøres opmærksom på, at en købsaftale, hvis denne alene er underskrevet af køber, er et tilbud til sælger, og at sælger ikke er forpligtet til at acceptere tilbuddet, heller ikke selv om det måtte være i overensstemmelse med udbudsvilkårene.

Medvirkende ejendomsmægler repræsenterer sælger, og kan ikke være rådgiver for begge parter i samme handel. Køber opfordres derfor til at søge egen juridisk, finansiel samt byggeteknisk rådgivning m.v.

Ansvarlig ejendomsmægler: Morten Toxværd Søndergaard



Adresse: Kirkevej 8, 6040 Egtved  
Kontantpris: kr. 1.345.000

Sagsnr.: 701-8097  
Ejerudgift/md.: kr. 1.318

Dato: 09.07.2026





Adresse: Kirkevej 8, 6040 Egtved  
Kontantpris: kr. 1.345.000

Sagsnr.: 701-8097  
Ejerudgift/md.: kr. 1.318

Dato: 09.07.2026

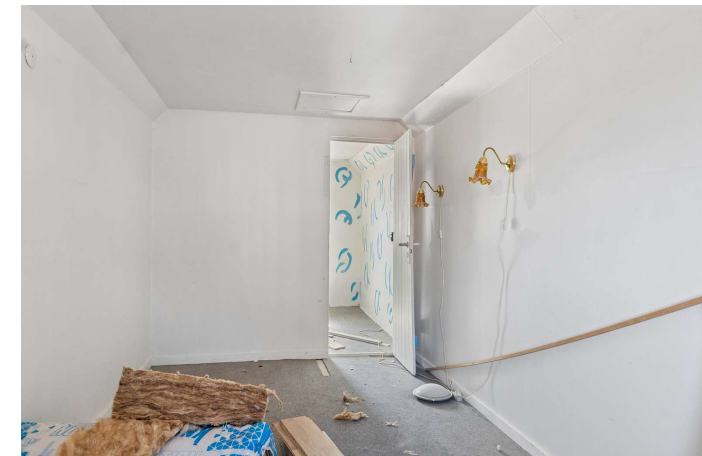
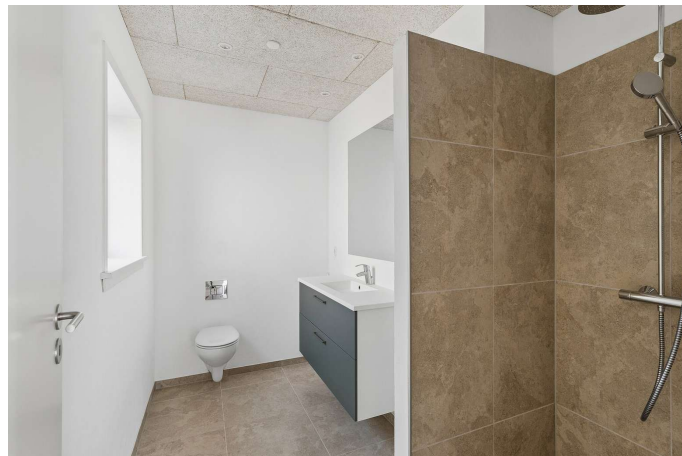

Adresse: Kirkevej 8, 6040 Egtved  
Kontantpris: kr. 1.345.000

Sagsnr.: 701-8097  
Ejerudgift/md.: kr. 1.318

Dato: 09.07.2026



Vejledende tegning uden ansvar

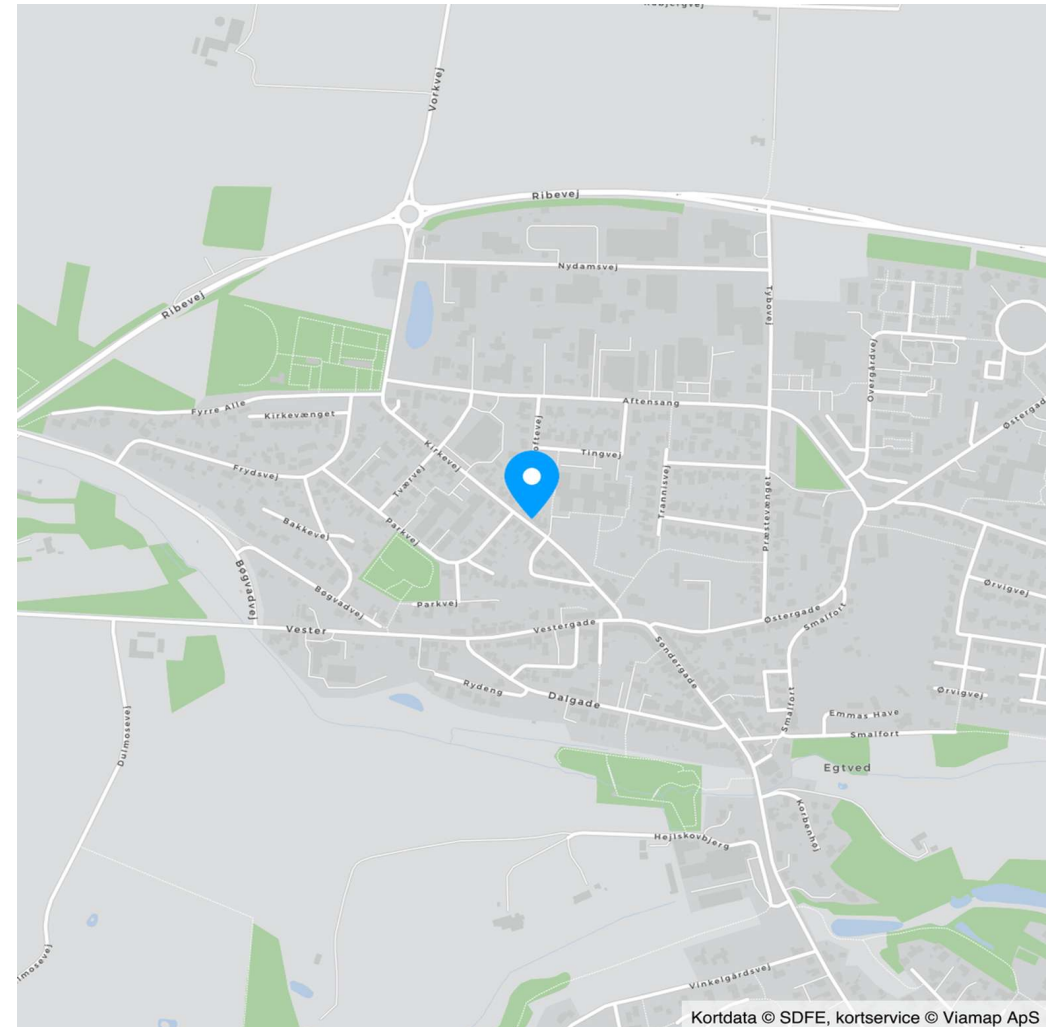

Kortdata © SDFE, kortservice © Viamap ApS



Adresse: Kirkevej 8, 6040 Egtved  
Kontantpris: kr. 1.345.000

Sagsnr.: 701-8097  
Ejerudgift/md.: kr. 1.318

Dato: 09.07.2026

Ejendomsdata\*:

**Ejendommen**

Ejendomstype: Villa  
Må benyttes til: Helårsbeboelse  
Kommune: Vejle  
Matr.nr.: 5bo Egtved By, Egtved  
BFE-nr.: 4378393  
Zonestatus: Byzone  
Vej: Offentlig vej  
Opført/ombygget år: 1953

**Offentlig vurdering og beskatningsgrundlag**

Offentlig vurdering pr. 2024  
Ejendomsværdi: 841.000  
Grundværdi: 342.000  
Grundlag for ejd. værdiskat: 672.800  
Grundlag for grundskyld: 273.600

**Arealer\*\***

Grundareal: 543 m<sup>2</sup>  
Boligareal i alt: 84 m<sup>2</sup>  
Øvrige arealer:  
Kælder: 2 m<sup>2</sup>  
Carport: 31 m<sup>2</sup>  
Udhus: 18 m<sup>2</sup>

\*\* Læs nærmere om, hvordan arealer opgøres på [www.boligejer.dk](http://www.boligejer.dk). Bygningsarealer oplyses ifølge BBR-meddelelsen.

\* Flere af oplysningerne vedr. ejendommen, arealer, offentlig vurdering mv. er indhentet fra diverse offentlige registre og kan derfor ikke betragtes som en garanti.

Servitutter, byrder, planer og andre anvendelsesbegrænsninger:

**Servitutter**

- Nr. 1: 07.11.1916 - Dok om cementfabrikation  
- Nr. 2: 21.11.1984 - Dok om varmforsyning/kollektiv varmforsyning mv

**Planer**

Kommuneplan 4.B.7 - Boligområde ved Frydsvej og Trannisvej i Egtved

Tilbehør:

Det er aftalt, at følgende tilstedeværende hårde hvidevarer og løsøre medfølger (fabrikat):

Køleskab, Kogeplade, Ovn, Opvaskemaskine, Emhætte

Øvrige tilstedeværende hårde hvidevarer og løsøre medfølger ikke.

Der henvises i øvrigt til ejendommens blad i tingbogen.



Adresse: Kirkevej 8, 6040 Egtved  
Kontantpris: kr. 1.345.000

Sagsnr.: 701-8097  
Ejerudgift/md.: kr. 1.318

Dato: 09.07.2026

Forsikringsforhold:

Forsikringspræmien, der indgår i ejerudgiften er baseret på: sælgers aktuelle forsikring hos Privatsikring A/S  
Præmien dækker brand- og husejerforsikring, herudover dækkes:  
Svamp: Ja Insekt: Ja Rørskade: Ja  
Forbehold:

Andre forhold af væsentlig betydning:

Der henvises til side 5

Ejendommens forsyningsmæssige forhold

Årligt varmeforbrug:

Udgift kr.: 20.600 Forbrug: 18 MWh  
Udgiften er beregnet i år: 2026

Varmeinstallation: Fjernvarme  
Ejendommens primære varmekilde: Fjernvarme  
Ejendommens supplerende varmekilde: Ingen  
Oplysningerne stammer fra: Energimærke

Sælger kan fremvise et faktisk forbrug for perioden 01.01.2025 til 31.12.2025 på 12,598 MWh, svarende til en udgift på kr. 16.222,18

Vand: Privat vandforsyningsanlæg  
Kloak: Fælleskloakeret: spildevand + tag- og overfladevand

Øvrige udgifter vedrørende ejendommens drift og vedligeholdelse:

Køber gøres opmærksom på, at der vil være udgifter til energi, vand, evt. lovpligtige eftersyn af forsyningsanlæg, evt. andre forbrugsafhængige forhold samt løbende vedligeholdelse, og at disse udgifter ikke fremgår af hverken salgsoptillingens forbrugsafhængige udgifter eller ejerudgifter.

Tilstandsrapport/byggeteknisk gennemgang, elinstallationsrapport og energimærkning:

Tilstandsrapport og andre byggetekniske rapporter: Der foreligger tilstandsrapport med forhold karakteriseret rødt hus og gult hus

Elinstallationsrapport: Der foreligger elinstallationsrapport med forhold karakteriseret "risiko for stød" og "risiko for brand"

Energimærkning: Energimærke D



Adresse: Kirkevej 8, 6040 Egtved  
 Kontantpris: kr. 1.345.000

Sagsnr.: 701-8097  
 Ejerudgift/md.: kr. 1.318

Dato: 09.07.2026

Ejerudgift 1. år:		Pr. år	Kontantbehov ved køb		
Ejendomsværdiskat	kr.	3.431	Kontantpris	kr.	1.345.000
Grundskyld	kr.	2.873	Tinglysningsafgift af skødet	kr.	9.950
Renovation	kr.	3.774	Halv ejerskifteforsikringspræmie	kr.	6.751
Rottebekæmpelse, Husforsikring, anslået	kr.	88	Finansiering, herunder kurssikring og bankgarantistillelse mv., kø- bers egne rådgivere, herunder juridiske, finansielle og byggetek- niske., anslået	kr.	7.500
		5.645	I alt	kr.	1.369.201
Ejerudgift i alt 1. år		kr.	15.811		

Beregning af brutto/netto på baggrund af standardfinansiering samt særlige oplysninger om finansiering:

Der gøres opmærksom på, at ejendomsmægleren iht. loven ikke må sammenlægge ejendommens ejerudgifter og finansieringsomkostninger. Den angivne brutto/nettoydelse nedenfor omfatter således alene finansieringsomkostninger i henhold til en fiktiv standardfinansiering. Ejerudgiften skal derfor lægges til denne ydelse for at beregne den samlede månedlige boligudgift. Herudover vil der være forbrugsafhængige udgifter. Bemærk at udbetalingens størrelse kan afvige ved indgåelsen af købsaftalen.

**Finansieringsomkostninger i henhold til en standardfinansiering:**

Udbetaling: 70.000 Brutto **ekskl.** ejerudgift 7.350 md. / 88.194 år. Netto **ekskl.** ejerudgift 6.005 md. / 72.057 år v/24,29 %

Bruttoudgiften er lig med den samlede ydelse forbundet med en standardfinansiering uden fradrag og eksklusiv ejerudgifter, forbrugsafhængige udgifter samt løbende vedligeholdelse.

Nettoudgiften er lig med bruttoudgiften efter fradrag af skattemæssigt fradrag. Bemærk at da der er tale om en standardfinansiering, vil den i visse tilfælde ikke kunne opnås.

**Forudsætninger for standardfinansieringen**

Standardfinansieringen er udarbejdet ud fra følgende forudsætninger:

Kontant udbetaling på 5 % af den kontante købesum oprundet til nærmeste kr. 5.000 dog minimum kr. 25.000.

Der optages et realkreditlån op til den maksimale lånegrænse for den pågældende ejendomskategori efter lov om realkreditlån og realkreditobligationer m.v. Løbetiden er 30 år. Lånet er et konverterbart obligationslån med fast rente på 4,0 %, der afdrages over hele løbetiden efter annuitetsprincippet. Lånet er baseret på dertil hørende obligationer, hvis kurs er 100 eller nærmeste herunder. Beregningsdato for realkreditlån: 01.06.2026

For restkøbesummen beregnes et boliglån. Lånet har en løbetid på 30 år. Lånet afdrages over hele løbetiden efter annuitetsprincippet. Lånet fastsættes til kurs pari, og renten fastlægges hvert kvartal den 1/2, 1/5, 1/8 og 1/11 som den gennemsnitlige rente af de 6 seneste offentliggjorte måneder i Nationalbankens statistik for nye udlån til boligformål til lønmodtagere m.v. Gennemsnitsrenten oprundes til nærmeste kvarte procent og tillægges 3 procentpoint. Nærværende rente på boliglån er baseret på den gennemsnitlige rente i perioden: 01.10.2025 - 31.03.2026

**Særlige oplysninger om finansiering:** I henhold til lov om formidling af fast ejendom m.v. må ejendomsmægleren ikke udarbejde eller lade udarbejde finansieringsforslag, ligesom ejendomsmægleren ikke må formidle finansiering.



Adresse: Kirkevej 8, 6040 Egtved  
Kontantpris: kr. 1.345.000

Sagsnr.: 701-8097  
Ejerudgift/md.: kr. 1.318

Dato: 09.07.2026

Tinglysningsafgiftsreduktion:

I forbindelse med handlens berigtigelse, vil sælgers pant (på nær pant i form af skadesløsbreve og udlæg) blive omdannet til afgiftspantebreve ud fra hovedstolsprincippet. Køber kan herefter anvende afgiftspantebrevene til opnåelse af tinglysningsafgiftsreduktion. Der henvises til ejendommens blad i tingbogen (hæftelsesrubrikken) for nærmere information vedr. størrelsen på købers forventede tinglysningsafgiftsreduktion. Ovenstående gælder dog ikke for pant hvilende på flere ejendomme, hvis den solgte ejendom relaxeres fra pantet, eller såfremt det er fraveget særskilt i handlen.

Sælgers pant til brug for tinglysningsafgiftsreduktion:

Nr. 3: hovedstol kr. 672.000

**Gæld udenfor købesummen**

Ingen

**Andre forhold af væsentlig betydning**

**Salgsopstilling**

Der kan være visse oplysninger til salgsopstillingen, der endnu ikke er tilgængelige. Vi arbejder løbende på at indhente de relevante oplysninger, og disse vil senest foreligge for køber på tidspunktet for afgivelse af købstilbud.

**Oplysning om foreløbige ejendomsskatter**

Ejendomsværdi, grundværdi og tilhørende beskatningsgrundlag oplyst i salgsopstillingen er foreløbige værdier fastsat af Vurderingsstyrelsen til brug for foreløbig boligbeskatning. Ejendomsværdiskat samt grundskyld i salgsopstillingens ejerudgifter er beregnet ud fra de foreløbige beskatningsgrundlag og er dermed ligeledes foreløbigt ansat.

Når de endelige værdier er fastsat, vil beskatningen blive efterreguleret via forskuds-/årsopgørelsen. Eventuelle afvigelser fra de i salgsopstillingen angivne værdier og ejendomsskatter, hvad enten dette måtte være i op- eller nedadgående retning er sælger og sælgers ejendomsmægler uvedkommende.

Køber henvises til egen rådgiver for vejledning om konsekvenserne af ovenstående vedr. den foreløbige beskatning.

**Områdeklassificeret forurening**

Ejendommen er områdeklassificeret som lettere forurenet, eftersom ejendommen er beliggende i byzone. Lettere forurening er forurening, som ligger under kriterierne for kortlægning som forurenet, men over et defineret mindste kriterium. Der er forespurgt hos Region Syd, om der er konstateret forurening og der foreligger et negativt svar, som medfølger købsaftalen.

**Pligt til fjernvarmetilslutning**

Der gøres opmærksom på, at der påhviler ejendommen en pligt til, inden d. xx.xx.xx at tilslutte

ejendommen til fjernvarmenettet, og aftage varme derfra. Orientering om tilslutningspligten er vedlagt. Kommende udgifter hertil er sælger uvedkommende.

**Kloakering**

Der gøres opmærksom på, at jf. ejendomsdatarapporten er ejendommen beliggende indenfor en spildevandsplan hvilket betyder, at regnvand og spildevand skal separeres. Tidspunkt og udgifter hertil er sælger og medvirkende ejendomsmægler ukendt.

**Afviselser fra BBR**

Der gøres opmærksom på, at der er uoverensstemmelser mellem BBR og de faktiske forhold. Idet carporten er registreret til 20 m<sup>2</sup> på BBR, men er reelt 31 m<sup>2</sup>.

# REAL

## Guldkøber<sup>®</sup>

Kom først i køen på boligmarkedet. Skriv dig op i køberkartoteket og få en mail, når nye boliger matcher dine søgekriterier. Vi holder øje med hele boligmarkedet, så du altid får besked - uanset hvor drømmeboligen er sat til salg.

### Vælg din finansieringspartner med omhu

Når du skal købe ny bolig, står du ofte overfor et valg af finansieringspartner. Dette valg bør ske på et oplyst grundlag. Start med at tage en uforpligtende snak med specialisterne i Jyske Bank. Så taler du med finansieringspartnere, der tåler sammenligning på priser, service og personlig rådgivning. Tjek selv – det koster ikke noget.

*Annonce*



### Mød holdet bag dit boligsalg

Velkommen til RealMæglerne Boligbutikkerne i Vejle og Jelling!

VI SÆLGER BOLIGER - VI SAMLER IKKE PÅ DEM!

Vi er et ungt dynamisk team, der med stor kompetence og erfaring vil gøre alt for at sælge netop din bolig. Vi er altid villige til at hjælpe og er aldrig længere væk end et telefonopkald. Vi er ikke den største ejendomsmægler i Vejle og opland, men vi bestræber os på, at være den bedste målt på antallet af tilfredse kunder.

Vi har Danmarks eneste køberkartotek med GULDkøbere, der står klar til at købe.

Vi glæder os til at møde dig.