

REAL



Bolunden 3, 4652 Hårlev

Ejd. type	Villa	Bolig m ²	180
Kontant		Værelser	5
Ejerudgift	3.161	Grund m ²	809
Byggeår	2026		

Sagsnr. **150-1900**

RealMæglerne Køge v/ Riis & Co.

Torvebyen 11 / 4600 Køge / Tlf. +45 32241200 / www.realmaeglerne.dk/køge

Salgsopstilling

Formularens standardtekst er udarbejdet af DE i samarbejde med **Forbrugerrådet Tænk**. Organisationerne har ikke været inde over den konkrete sagsopstillings indhold. Disse er alene angivet af ejendomsmægleren i samråd med sælger.

Adresse: Bolunden 3, 4652 Hårlev
Kontantpris: kr.

Sagsnr.: 150-1900
Ejerudgift/md.: kr. 3.161

Dato: 26.05.2026



CAPS

Velkommen til denne enestående mulighed for at erhverve en nybygget villa beliggende i det attraktive og nyligt opførte område Bolunden i Hårlev. Med et boligareal på hele 180 kvadratmeter er denne bolig perfekt designet til den moderne familie, der søger både komfort og kvalitet. Her får du et hjem, der står klar til indflytning sensommeren 2026, så du kan planlægge din fremtid med ro i sindet.

Villaen byder også på en stor carport, som sikrer praktisk parkering året rundt. Den avancerede luft-til-vand varmepumpe garanterer energieffektiv opvarmning, hvilket understreger boligens fokus på bæredygtighed og økonomi. Indvendigt mødes du af et imponerende køkken-alrum udstyret med et eksklusivt HTH køkken, hvor flotte gulve og behagelig gulvvarme skaber den perfekte ramme for både hverdagsliv og festlige sammenkomster.

Planløsningen er nøje gennemtænkt for at imødekomme familiens behov med åbne rum og god indretning. Udenfor venter en flot anlagt græsplæne omkranset af hæk samt smukke belægninger, der inviterer til leg og afslapning under åben himmel.

Bolundens beliggenhed er ideel for pendlere med let adgang til det lokale tog mod Køge og København. Området har allerede budt mange nye naboer velkommen, hvilket skaber et stærkt lokalt sammenhold. Gode skoler, indkøbsmuligheder samt grønne områder gør dette sted perfekt for familier, der ønsker det bedste fra begge verdener – nærhed til naturen uden at give afkald på byens bekvemmeligheder.

Vigtig information:

Der gøres opmærksom på, at en købsaftale, hvis denne alene er underskrevet af køber, er et tilbud til sælger, og at sælger ikke er forpligtet til at acceptere tilbuddet, heller ikke selv om det måtte være i overensstemmelse med udbudsvilkårene.

Medvirkende ejendomsmægler repræsenterer sælger, og kan ikke være rådgiver for begge parter i samme handel. Køber opfordres derfor til at søge egen juridisk, finansiel samt byggeteknisk rådgivning m.v.

Ansvarlig ejendomsmægler: Anders Riis



Adresse: Bolunden 3, 4652 Hårlev
Kontantpris: kr.

Sagsnr.: 150-1900
Ejerudgift/md.: kr. 3.161

Dato: 26.05.2026



Adresse: Bolunden 3, 4652 Hårlev
Kontantpris: kr.

Sagsnr.: 150-1900
Ejerudgift/md.: kr. 3.161

Dato: 26.05.2026

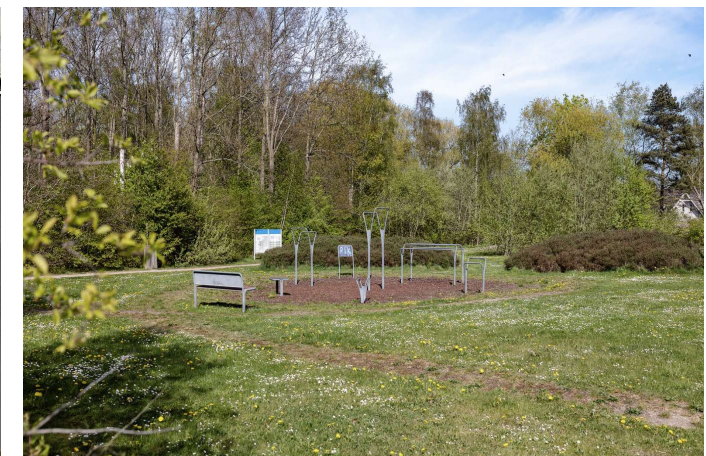

Adresse: Bolunden 3, 4652 Hårlev
Kontantpris: kr.

Sagsnr.: 150-1900
Ejerudgift/md.: kr. 3.161

Dato: 26.05.2026





Adresse: Bolunden 3, 4652 Hårlev
Kontantpris: kr.

Sagsnr.: 150-1900
Ejerudgift/md.: kr. 3.161

Dato: 26.05.2026

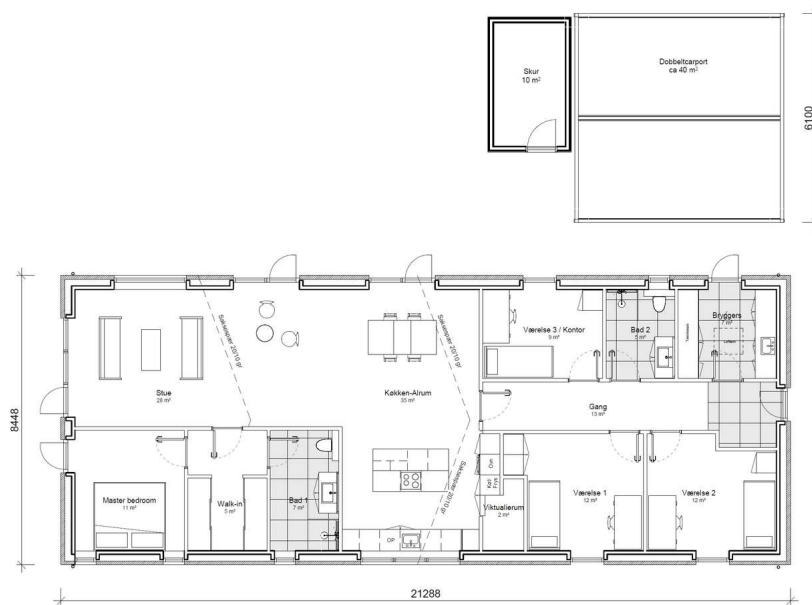

Adresse: Bolunden 3, 4652 Hårlev
Kontantpris: kr.

Sagsnr.: 150-1900
Ejerudgift/md.: kr. 3.161

Dato: 26.05.2026

Ejendomsdata:

Ejendommen

Ejendomstype: Villa
Må benyttes til:
Kommune:
Matr.nr.:
BFE-nr.: 100529594
Zonestatus:
Vej:
Opført/ombygget år: 2026

Arealer*

Grundareal: 809 m²
Boligareal i alt: 180 m²

Øvrige arealer:
Indbygget carport: 40 m²

* Læs nærmere om, hvordan arealer opgøres på www.boligejer.dk. Bygningsarealer oplyses ifølge BBR-meddelelsen.

Offentlig vurdering og beskatningsgrundlag

Offentlig vurdering pr.
Ejendomsværdi:
Grundværdi:
Grundlag for ejd. værdiskat:
Grundlag for grundskyld:

Bemærk oplysninger i salgsopstillingen er forventet/anslået, da der er tale om projektsalg

Køber gøres særligt opmærksom på, at de i salgsopstillingen givne oplysninger vedrørende arealer, vurderinger, ejendomsværdiskat, forbrugsafhængige forhold, ejerudgift m.v., er anført som forventet/anslået. Det betyder, at disse oplysninger senere kan vise sig at afvige fra det oplyste i både opadgående og nedadgående retning. Køber kan ikke gøre krav gældende som følge heraf, medmindre dette fremgår af købsaftalen. Køber opfordres til at søge rådgivning herom af egen rådgiver.

Servitutter, byrder, planer og andre anvendelsesbegrænsninger:

Servitutter

Ingen

Planer

Ingen

Tilbehør:

Det er aftalt, at følgende tilstedeværende hårde hvidevarer og løsøre medfølger (fabrikat):

Aflevering og indflytning:

Forventet færdiggørelse og aflevering af byggeriet: 26.05.2026

Forventet tidspunkt for mulig indflytning: 26.05.2026

Der henvises i øvrigt til ejendommens blad i tingbogen.

Adresse: Bolunden 3, 4652 Hårlev
Kontantpris: kr.

Sagsnr.: 150-1900
Ejerudgift/md.: kr. 3.161

Dato: 26.05.2026

Forsikringsforhold:

Forsikringspræmien, der indgår i ejerudgiften er baseret på: hos
Præmien dækker brand- og husejerforsikring, herudover dækkes:

Svamp: Insekt: Rørskade:
Forbehold:

Andre forhold af væsentlig betydning:

Ejendommens forsyningsmæssige forhold

Årligt varmeforbrug:

Udgift kr.: Forbrug:

Udgiften er beregnet i år:

Varmeinstallation:

Ejendommens primære varmekilde:

Oplysningerne stammer fra:

Vand: Offentlig

Kloak:

Øvrige udgifter vedrørende ejendommens drift og vedligeholdelse:

Køber gøres opmærksom på, at der vil være udgifter til energi, vand, evt. lovpligtige eftersyn af forsyningsanlæg, evt. andre forbrugsafhængige forhold samt løbende vedligeholdelse, og at disse udgifter ikke fremgår af hverken salgsoptillingens forbrugsafhængige udgifter eller ejerudgifter.

Tilstandsrapport/byggeteknisk gennemgang, elinstallationsrapport og energimærkning:

Tilstandsrapport og andre byggetekniske rapporter: Der vil ikke blive udarbejdet tilstandsrapport.

Elinstallationsrapport: Der vil ikke blive udarbejdet elinstallationsrapport.

Energimærkning: Ej pligt hertil.

Adresse: Bolunden 3, 4652 Hårlev
Kontantpris: kr.

Sagsnr.: 150-1900
Ejerudgift/md.: kr. 3.161

Dato: 26.05.2026

Ejerudgift 1. år:

Pr. år

Kontantbehov ved køb

Halv ejerskifteforsikringspræmie, anslået
I alt

kr. 7.000
kr. 7.000

Ejerudgift i alt 1. år

kr.

0

Beregning af brutto/netto på baggrund af standardfinansiering samt særlige oplysninger om finansiering:

Der gøres opmærksom på, at ejendomsmægleren iht. loven ikke må sammenlægge ejendommens ejerudgifter og finansieringsomkostninger. Den angivne brutto/nettoydelse nedenfor omfatter således alene finansieringsomkostninger i henhold til en fiktiv standardfinansiering. Ejerudgiften skal derfor lægges til denne ydelse for at beregne den samlede månedlige boligudgift. Herudover vil der være forbrugsafhængige udgifter. Bemærk at udbetalingens størrelse kan afvige ved indgåelsen af købsaftalen.

Finansieringsomkostninger i henhold til en standardfinansiering:

Udbetaling: 235.000 Brutto **ekskl.** ejerudgift 25.756 md. / 309.073 år. Netto **ekskl.** ejerudgift 20.505 md. / 246.057 år v/27,10 %

Bruttoudgiften er lig med den samlede ydelse forbundet med en standardfinansiering uden fradrag og eksklusiv ejerudgifter, forbrugsafhængige udgifter samt løbende vedligeholdelse.

Nettoudgiften er lig med bruttoudgiften efter fradrag af skattemæssigt fradrag. Bemærk at da der er tale om en standardfinansiering, vil den i visse tilfælde ikke kunne opnås.

Forudsætninger for standardfinansieringen

Standardfinansieringen er udarbejdet ud fra følgende forudsætninger:

Kontant udbetaling på 5 % af den kontante købesum oprundet til nærmeste kr. 5.000 dog minimum kr. 25.000.

Der optages et realkreditlån op til den maksimale lånegrænse for den pågældende ejendomskategori efter lov om realkreditlån og realkreditobligationer m.v. Løbetiden er 30 år. Lånet er et konverterbart obligationslån med fast rente på 4,0 %, der afdrages over hele løbetiden efter annuitetsprincippet. Lånet er baseret på dertil hørende obligationer, hvis kurs er 100 eller nærmeste herunder. Beregningsdato for realkreditlån: 30.04.2026

For restkøbesummen beregnes et boliglån. Lånet har en løbetid på 30 år. Lånet afdrages over hele løbetiden efter annuitetsprincippet. Lånet fastsættes til kurs pari, og renten fastlægges hvert kvartal den 1/2, 1/5, 1/8 og 1/11 som den gennemsnitlige rente af de 6 seneste offentliggjorte måneder i Nationalbankens statistik for nye udlån til boligformål til lønmodtagere m.v. Gennemsnitsrenten oprundes til nærmeste kvarte procent og tillægges 3 procentpoint. Nærværende rente på boliglån er baseret på den gennemsnitlige rente i perioden: 01.10.2025 - 31.03.2026

Særlige oplysninger om finansiering: I henhold til lov om formidling af fast ejendom m.v. må ejendomsmægleren ikke udarbejde eller lade udarbejde finansieringsforslag, ligesom ejendomsmægleren ikke må formidle finansiering.

Adresse: Bolunden 3, 4652 Hårlev
Kontantpris: kr.

Sagsnr.: 150-1900
Ejerudgift/md.: kr. 3.161

Dato: 26.05.2026

Tinglysningsafgiftsreduktion:

I forbindelse med handlens berigtigelse, vil sælgers pant (på nær pant i form af skadesløsbreve og udlæg) blive omdannet til afgiftspantebreve ud fra hovedstolsprincippet. Køber kan herefter anvende afgiftspantebrevene til opnåelse af tinglysningsafgiftsreduktion. Der henvises til ejendommens blad i tingbogen (hæftelsesrubrikken) for nærmere information vedr. størrelsen på købers forventede tinglysningsafgiftsreduktion. Ovenstående gælder dog ikke for pant hvilende på flere ejendomme, hvis den solgte ejendom relaxeres fra pantet, eller såfremt det er fraveget særskilt i handlen.

Sælgers pant til brug for tinglysningsafgiftsreduktion:

Der er ikke tinglyst pant i ejendommen til brug for tinglysningsafgiftsreduktion.

Gæld udenfor købesummen

Ingen

REAL

Guldkøber[®]

Kom først i køen på boligmarkedet. Skriv dig op i køberkartoteket og få en mail, når nye boliger matcher dine søgekriterier. Vi holder øje med hele boligmarkedet, så du altid får besked - uanset hvor drømmeboligen er sat til salg.

Vælg din finansieringspartner med omhu

Når du skal købe ny bolig, står du ofte overfor et valg af finansieringspartner. Dette valg bør ske på et oplyst grundlag. Start med at tage en uforpligtende snak med specialisterne i Jyske Bank. Så taler du med finansieringspartnere, der tåler sammenligning på priser, service og personlig rådgivning. Tjek selv – det koster ikke noget.

Announce



Mød holdet bag dit boligsalg

Vi elsker vores arbejde og at hjælpe mennesker godt videre med deres boligdrømme. Vi har en kompetent og jordnær tilgang til mæglerfaget og gør altid en ekstra indsats. Det har afspejlet sig i vores flotte resultater; vi er den ejendomsmægler i Køge der har væksten mest siden vores opstart i 2022. Dertil er vi den mest sælgende ejendomsmægler i Køge og har - nok - markedets bedste set-up i forhold til markedsføring og annoncering.