

REAL



Landbovej 15, 6650 Brørup

Ejd. type	Villa, 1 fam.	Bolig m2	118
Kontantpris	925.000	Værelser	4
Ejerudgift	1.399	Grund m2	814
Byggeår	1976	Energimærke	C

Sagsnr. **712-5142**

RealMæglerne Tøt Jensen

Søndergade 15 / 6650 Brørup / Tlf. 75381988 / www.realmaeglerne.dk/totjensen

Salgsopstilling

Formularens standardtekst er udarbejdet af DE i samarbejde med **Forbrugerrådet Tænk**. Organisationerne har ikke været inde over den konkrete salgsopstillings indhold. Disse er alene angivet af ejendomsmægleren i samråd med sælger.

Adresse: Landbovej 15, 6650 Brørup
Kontantpris: kr. 925.000

Sagsnr.: 712-5142
Ejerudgift/md.: kr. 1.399

Dato: 26.09.2025



Beskrivelse:

Velkommen til denne indbydende villa, der byder på et boligareal på 118 kvadratmeter. Oprindeligt bygget i 1976, men løbende moderniseret for at sikre en nutidig og komfortabel boligoplevelse. Her er blandt andet blevet lagt vægt på opdatering af køkkenet, badeværelset samt de udvendige gavle og udhæng.

Villaen har også en rummelig dobbelt garagebygning med to porte, hvilket giver rig mulighed for parkering eller ekstra opbevaringsplads. Derudover finder du et praktisk redskabsskur til alle dine have- og gør-det-selv-projekter.

Indenfor mødes du af en hyggelig opholdsstue i vinkel, der skaber en behagelig atmosfære med direkte adgang til den overdækkede terrasse – perfekt til afslapning eller underholdning året rundt. Det dejlige spisekøkken inviterer til madlavning og hygge.

Villaen rummer desuden et soveværelse samt to gode børneværelser, ideelle for familien eller som kontor/gæsteværelser. Badeværelset er lyst og pænt indrettet, mens baggangen og bryggerset tilbyder god plads til hverdagens praktiske gøremål.

Udenfor kan du nyde den dejlige lukkede have fyldt med træer og buske samt flere solrige terrasser – det perfekte sted at nyde solen i fredelige omgivelser.

Beliggenheden er yderst attraktiv i et populært villakvarter med nem adgang via stisystemer til både skole, børnehaven og idrætscenter. Dette gør ejendommen ideel for familier såvel som dem der ønsker bekvemmelighed tæt på dagligdagens faciliteter.

Villaen ligger i den nordlige del af byen - Fra adressen er der kort afstand til til Børnehaven og der er også gåafstand til Brørupskolen. I kommer ligeledes til at bo tæt på byens mange indkøbsmuligheder, spisesteder og togstation, og Brørup har endvidere både bibliotek, biograf og idrætshal samt friluftsbad, bowlingcenter og Brørup Marked som er kendt i det ganske land. Desuden er der nem forbindelse til motorvejen E20.

Vigtig information:

Der gøres opmærksom på, at en købsaftale, hvis denne alene er underskrevet af køber, er et tilbud til sælger, og at sælger ikke er forpligtet til at acceptere tilbuddet, heller ikke selv om det måtte være i overensstemmelse med udbudsvilkårene.

Medvirkende ejendomsmægler repræsenterer sælger, og kan ikke være rådgiver for begge parter i samme handel. Køber opfordres derfor til at søge egen juridisk, finansiel samt byggeteknisk rådgivning m.v.

Ansvarlig ejendomsmægler: Kent Tøt Jensen



Adresse: Landbovej 15, 6650 Brørup
Kontantpris: kr. 925.000

Sagsnr.: 712-5142
Ejerudgift/md.: kr. 1.399

Dato: 26.09.2025



Adresse: Landbovej 15, 6650 Brørup
Kontantpris: kr. 925.000

Sagsnr.: 712-5142
Ejerudgift/md.: kr. 1.399

Dato: 26.09.2025

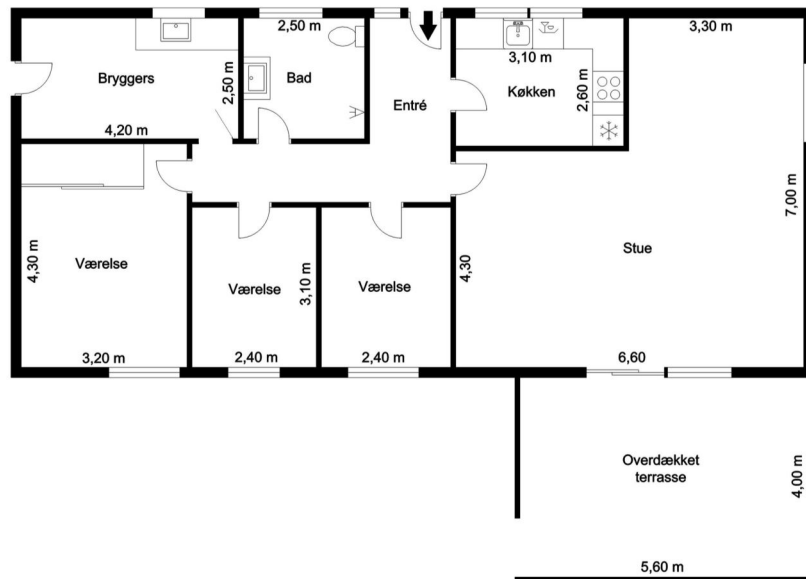

Vejledende tegning uden ansvar!

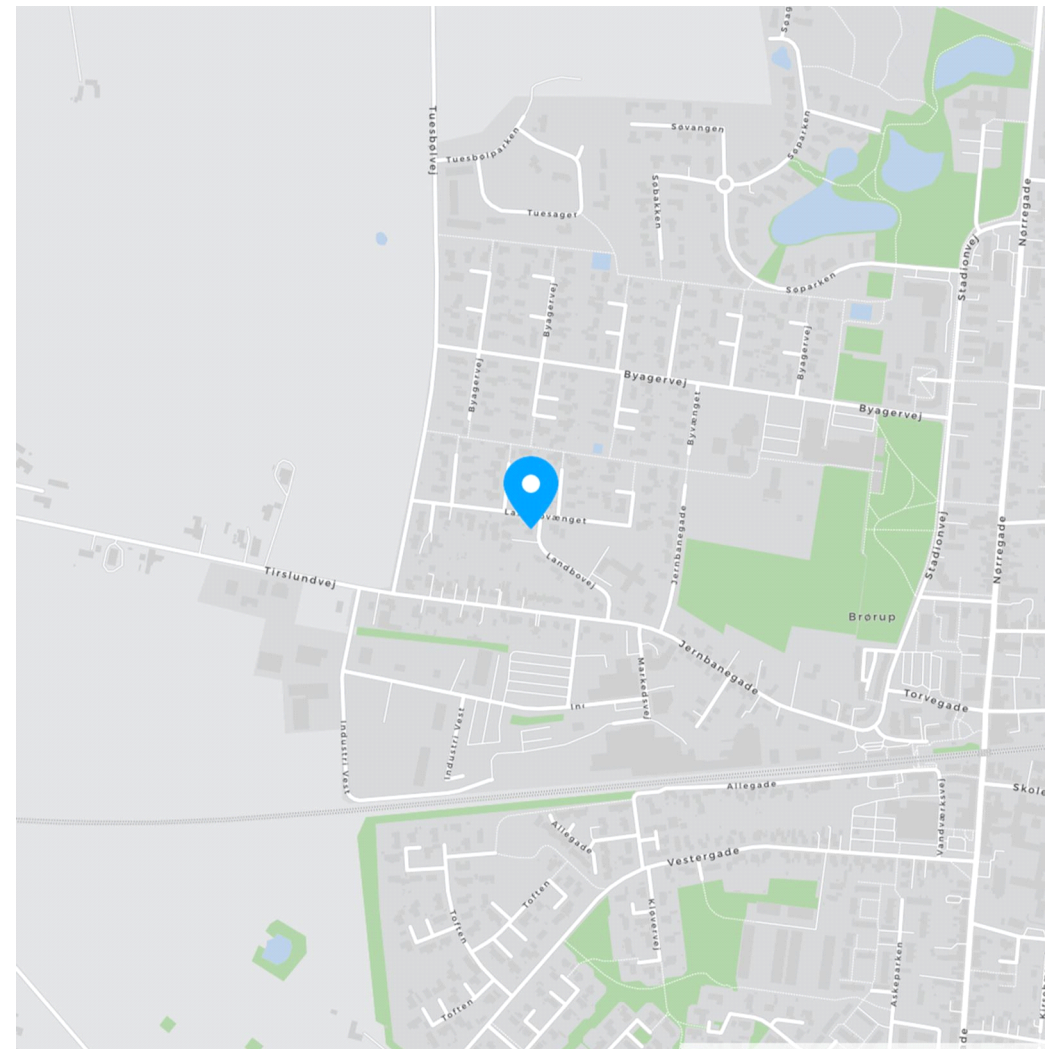

Adresse: Landbovej 15, 6650 Brørup
Kontantpris: kr. 925.000

Sagsnr.: 712-5142
Ejerudgift/md.: kr. 1.399

Dato: 26.09.2025

Ejendomsdata:

Ejendommen

Ejendomstype: Villa, 1 fam.
Må benyttes til: Beboelse
Kommune: Vejen
Matr.nr.: 3 dy Tuesbøl By, Brørup
BFE-nr.: 5032640
Zonestatus: Byzone
Vand: Vandværk/byvand
Vej: Offentlig
Kloak: Afløb til til offentligt kloaksystem
Varmeinstallation: Fjernvarme
Opført/ombygget år: 1976

Arealer*

Grundareal: 814 m²
Boligareal i alt: 118 m²
Øvrige arealer:
Carport: 17 m²
Carport: 24 m²

* Læs nærmere om, hvordan arealer opgøres på
www.boligejer.dk. Bygningsarealer oplyses ifølge
BBR-meddelelsen.

Servitutter, byrder, planer og andre anvendelsesbegrænsninger:

Se Tingbogsattesten
Nr. 1 lyst d. 26.11.1973 lbnr. 903380-48 Tillægstekst Dok om bebyggelse, benyttelse
mv, transformerstation/anlæg mv, fællesantenne mv

Offentlig vurdering og beskatningsgrundlag

Offentlig vurdering pr. 2024
Ejendomsværdi: 1.085.000 kr.
Grundværdi: 415.000 kr.
Grundlag for ejd. værdiskat: 868.000 kr.
Grundlag for grundskyld:

Tilbehør:

Det er aftalt, at følgende tilstedeværende hårde hvidevarer og løsøre medfølger (fabrikat):
Elkomfur, Køleskab, Emhætte.

Øvrige tilstedeværende hårde hvidevarer og løsøre medfølger ikke.

Adresse: Landbovej 15, 6650 Brørup
Kontantpris: kr. 925.000

Sagsnr.: 712-5142
Ejerudgift/md.: kr. 1.399

Dato: 26.09.2025

Forsikringsforhold:

Forsikringspræmien, der indgår i ejerudgiften er baseret på: Sælgers ejendomsforsikring hos Alm. Brand Forsikring
Præmien dækker brand- og husejerforsikring, herudover dækkes:

Svamp: Ja Insekt: Ja Rørskade: Ja
Forbehold:

Andre forhold af væsentlig betydning:

SKØDE:

Køber gøres opmærksom på, at sælger betaler udgiften til udstedelse af skøde, udarbejdelse af refusionsopgørelse og evt. sælgerpantebrev samt handlens berigtigelse iøvrigt, hvorfor udgiften hertil ikke er medtaget i købers kontantbehov.

Ejendomme beliggende i byzone, er altid områdeklassificeret som lettere forurenede. Lettere forurening er forurening, som ligger over et defineret mindstekriterium men under kriterierne for kortlægning som forurenede.

Forbrugsafhængige udgifter:

Årligt varmekonsum:

Udgift kr.: 10.500 Forbrug: kwh
Udgiften er beregnet i år: 2025
Ejendommens primære varmekilde: Fjernvarme
Ejendommens supplerende varmekilde: Ingen
Oplysningerne stammer fra: Energimærke
Det er p.t. ikke muligt at oplyse varme i enheder - Se Energimærkerapporten

Oplysning om foreløbige ejendomsskatter

Ejendomsværdi, grundværdi og tilhørende beskatningsgrundlag oplyst i salgsoptillingen er foreløbige værdier fastsat af Vurderingsstyrelsen til brug for foreløbig boligbeskatning. Ejendomsværdiskat samt grundskyld i salgsoptillingens ejerudgifter er beregnet ud fra de foreløbige beskatningsgrundlag og er dermed ligeledes foreløbigt ansat.

Når de endelige værdier er fastsat, vil beskatningen blive efterreguleret via forskuds-/årsopgørelsen. Eventuelle afvigelser fra de i salgsoptillingen angivne værdier og ejendomsskatter, hvad enten dette måtte være i op- eller nedadgående retning er sælger og sælgers ejendomsmægler uvedkommende.

Køber henvises til egen rådgiver for vejledning om konsekvenserne af ovenstående vedr. den foreløbige beskatning.

Øvrige udgifter vedrørende ejendommens drift og vedligeholdelse:

Køber gøres opmærksom på, at der vil være udgifter til energi, vand, evt. lovpligtige eftersyn af forsyningsanlæg, evt. andre forbrugsafhængige forhold samt løbende vedligeholdelse, og at disse udgifter ikke fremgår af hverken salgsoptillingens forbrugsafhængige udgifter eller ejerudgifter.

Tilstandsrapport/byggeteknisk gennemgang, elinstallationsrapport og energimærkning:

Tilstandsrapport og andre byggetekniske rapporter: Der foreligger tilstandsrapport med forhold karakteriseret gult hus og rødt hus.

Elinstallationsrapport: Der foreligger Elinstallationsrapport med forhold karakteriseret risiko for stød, risiko for brand og undersøges nærmere.

Energimærkning: Energimærke C.

Adresse: Landbovej 15, 6650 Brørup
Kontantpris: kr. 925.000

Sagsnr.: 712-5142
Ejerudgift/md.: kr. 1.399

Dato: 26.09.2025

Ejerudgift 1. år:

		Pr. år	Kontantbehov ved køb		
Ejendomsværdiskat	kr.	4.427	Kontantpris/udbetaling	kr.	925.000
Grundskyld	kr.	2.988	Halv ejerskifteforsikringspræmie	kr.	7.496
Husforsikring	kr.	5.800	Tinglysningsafgift af skødet	kr.	7.450
Renovation	kr.	3.489	I alt	kr.	939.946
Rottebekæmpelse	kr.	87			
Ejerudgift i alt 1 år		16.791			

Beregning af brutto/netto på baggrund af standardfinansiering samt særlige oplysninger om finansiering:

Der gøres opmærksom på, at ejendomsmægleren iht. loven ikke må sammenlægge ejendommens ejerudgifter og finansieringsomkostninger. Den angivne brutto/nettoydelelse nedenfor omfatter således alene finansieringsomkostninger i henhold til en fiktiv standardfinansiering. Ejerudgiften skal derfor lægges til denne ydelse for at beregne den samlede månedlige boligudgift. Herudover vil der være forbrugsafhængige udgifter. Bemærk at udbetalingens størrelse kan afvige ved indgåelsen af købsaftalen.

Finansieringsomkostninger i henhold til en standardfinansiering:

Udbetaling: 50.000 Brutto **ekskl.** ejerudgift 5.034 md./ 60.411 år Netto **ekskl.** ejerudgift 4.013 md./ 48.154 år v/26,86%
Bruttoudgiften er lig med den samlede ydelse forbundet med en standardfinansiering uden fradrag og eksklusiv ejerudgifter, forbrugsafhængige udgifter samt løbende vedligeholdelse.
Nettoudgiften er lig med bruttoudgiften efter fradrag af skattemæssigt fradrag. Bemærk at da der er tale om en standardfinansiering, vil den i visse tilfælde ikke kunne opnås.

Forudsætninger for standardfinansieringen

Standardfinansieringen er udarbejdet ud fra følgende forudsætninger:

Kontant udbetaling på 5 % af den kontante købesum oprundet til nærmeste kr. 5.000 dog minimum kr. 25.000.

Der optages et realkreditlån op til den maksimale lånegrænse for den pågældende ejendomskategori efter lov om realkreditlån og realkreditobligationer m.v. Løbetiden er 30 år. Lånet er et konverterbart obligationslån med fast rente på 4 procent, der afdrages over hele løbetiden efter annuitetsprincippet. Lånet er baseret på dertil hørende obligationer, hvis kurs er 100 eller nærmeste herunder. Beregningsdato for realkreditlån: 26.09.2025
For restkøbesummen beregnes et boliglån. Lånet har en løbetid på 30 år. Lånet afdrages over hele løbetiden efter annuitetsprincippet. Lånet fastsættes til kurs pari, og renten fastlægges hvert kvartal den 1/2, 1/5, 1/8 og 1/11 som den gennemsnitlige rente af de 6 seneste offentliggjorte måneder i Nationalbankens statistik for nye udlån til boligformål til lønmodtagere m.v. Gennemsnitsrenten oprundes til nærmeste kvarte procent og tillægges 3 procentpoint. Nærværende rente på boliglån er baseret på den gennemsnitlige rente i perioden: 1/2 - 1/8 **Forbehold:** Der tages forbehold for standardfinansiering.!

Særlige oplysninger om finansiering: I henhold til lov om formidling af fast ejendom m.v. må ejendomsmægleren ikke udarbejde eller lade udarbejde finansieringsforslag, ligesom ejendomsmægleren ikke må formidle finansiering.



Adresse: Landbovej 15, 6650 Brørup
Kontantpris: kr. 925.000

Sagsnr.: 712-5142
Ejerudgift/md.: kr. 1.399

Dato: 26.09.2025

Tinglysningsafgiftsreduktion:

I forbindelse med handlens berigtigelse, vil sælgers pant (på nær pant i form af skadesløsbreve og udlæg) blive omdannet til afgiftspantebreve ud fra hovedstolsprincippet. Køber kan herefter anvende afgiftspantebrevene til opnåelse af tinglysningsafgiftsreduktion. Der henvises til ejendommens blad i tingbogen (hæftelsesrubrikken) for nærmere information vedr. størrelsen på købers forventede tinglysningsafgiftsreduktion. Ovenstående gælder dog ikke for pant hvilende på flere ejendomme, hvis den solgte ejendom relaxeres fra pantet, eller såfremt det er fraveget særskilt i handlen.

Gæld udenfor købesummen:

Ingen

Oplysninger om eksisterende lån, der kan overtages på visse betingelser:

Långiver/art	Realkredit-type	Restgæld	Obl.restgæld	Kontant-værdi	Optages i valuta	Rente Kont./pålyd.	1. års ydelse	Rest-løbetid	ÅOP	Saldo fra-dragskonto	Særlige over-tagelsesvilkår	Garanti-stillelse	Kontant regulering

Grundejerforening el.lign.: Nej

REAL

Guldkøber[®]

Kom først i køen på boligmarkedet. Skriv dig op i køberkartoteket og få en mail, når nye boliger matcher dine søgekriterier. Vi holder øje med hele boligmarkedet, så du altid får besked - uanset hvor drømmeboligen er sat til salg.

Vælg din finansieringspartner med omhu

Når du skal købe ny bolig, står du ofte overfor et valg af finansieringspartner. Dette valg bør ske på et oplyst grundlag. Start med at tage en uforpligtende snak med specialisterne i Jyske Bank. Så taler du med finansieringspartnere, der tåler sammenligning på priser, service og personlig rådgivning. Tjek selv – det koster ikke noget.

Annonce



Mød holdet bag dit boligsalg

Det er os med:

- + Intet-Salg-Intet-Salær - med garanti
- + RealSyn - digitalt tillæg til Tilstandsrapporten
- + Guldkøber - Landsdækkende køberkartotek
- + RealMatch - Facebook Boost
- + INSPIIRE Boligmagasin