

Kringelbækvej 33, 9480 Løkken

Ejd. type	**Fritidsbolig**	Bolig m²	**125**
Kontant	**2.995.000**	Værelser	**5**
Ejerudgift	**2.292**	Grund m²	**2.246**
Byggeår	**2022**		

Sagsnr. **484-3769**

RealMæglerne Løkken A/S
Søndergade 15B / 9480 Løkken / Tlf. +45 72119114 / www.realmaeglerne.dk/løkken

RealMæglerne Løkken A/S
CVR-nr. 37462772
Søndergade 15B / 9480 Løkken
Tlf. +4572119114 / 9480@mailreal.dk
www.realmaeglerne.dk/løkken

Salgsopstilling

*Formularens standardtekst er udarbejdet af DE i samarbejde med **Forbrugerrådet Tænk**. Organisationerne har ikke været inde over den konkrete sagsopstillings indhold. Disse er alene angivet af ejendomsmægleren i samråd med sælger.*

Adresse: Kringelbækvej 33, 9480 Løkken
Kontantpris: kr. 2.995.000

Sagsnr.: 484-3769
Ejerudgift/md.: kr. 2.292

Dato: 26.11.2026



Nyere sommerhus på populær beliggenhed

Drømmer I om et sommerhus tæt på Vesterhavet, hvor komfort og natur går hånd i hånd? På en rolig stikvej i et attraktivt sommerhusområde ligger dette sommerhus fra 2022 på en stor naturgrund med smukke søer i området og kort afstand til Vesterhavets brede sandstrand.

Sommerhuset er opført med fokus på kvalitet, funktionalitet og et stilrent udtryk. De lyse opholdsrum, det moderne køkken og brændeovnen skaber en hyggelig ramme om ferien, mens indendørs spa og infrarød sauna giver mulighed for afslapning året rundt.

Huset er indrettet til den store familie med fire soveværelser og hems. Den store, lukkede terrasse har udendørs spa, og naturgrunden giver plads til udeliv, leg og afslapning med både trampolin og gynge.

Det separate anneks er indrettet som aktivitetsrum med billard, bordfodbold, dart og eget gæstetoilet – et oplagt samlingspunkt for både store og små.

Her får I desuden gulvvarme, energivenlig varmepumpe og vaskefaciliteter. Et sommerhus med gode rammer for både weekendophold og længere ferier.

Vigtig information:

Der gøres opmærksom på, at en købsaftale, hvis denne alene er underskrevet af køber, er et tilbud til sælger, og at sælger ikke er forpligtet til at acceptere tilbuddet, heller ikke selv om det måtte være i overensstemmelse med udbudsvilkårene.

Medvirkende ejendomsmægler repræsenterer sælger, og kan ikke være rådgiver for begge parter i samme handel. Køber opfordres derfor til at søge egen juridisk, finansiel samt byggeteknisk rådgivning m.v.

Ansvarlig ejendomsmægler: Maria Skovbo

COPYRIGHT DE - Formularen er autoriseret af Dansk Ejendomsmæglerforening

RealMæglerne Løkken A/S
CVR-nr. 37462772
Søndergade 15B / 9480 Løkken
Tlf. +4572119114 / 9480@mailreal.dk
www.realmaeglerne.dk/løkken

Adresse: Kringelbækvej 33, 9480 Løkken
Kontantpris: kr. 2.995.000

Sagsnr.: 484-3769
Ejerudgift/md.: kr. 2.292

Dato: 26.11.2026



Spisestue



Spisestue



Køkken



Køkken



Stue



Stue

COPYRIGHT DE - Formularen er autoriseret af Dansk Ejendomsmæglerforening

RealMæglerne Løkken A/S
CVR-nr. 37462772
Søndergade 15B / 9480 Løkken
Tlf. +4572119114 / 9480@mailreal.dk
www.realmaeglerne.dk/løkken

Adresse: Kringelbækvej 33, 9480 Løkken
Kontantpris: kr. 2.995.000

Sagsnr.: 484-3769
Ejerudgift/md.: kr. 2.292

Dato: 26.11.2026



Stue



Stue



Soveværelse



Badeværelse



Soveværelse

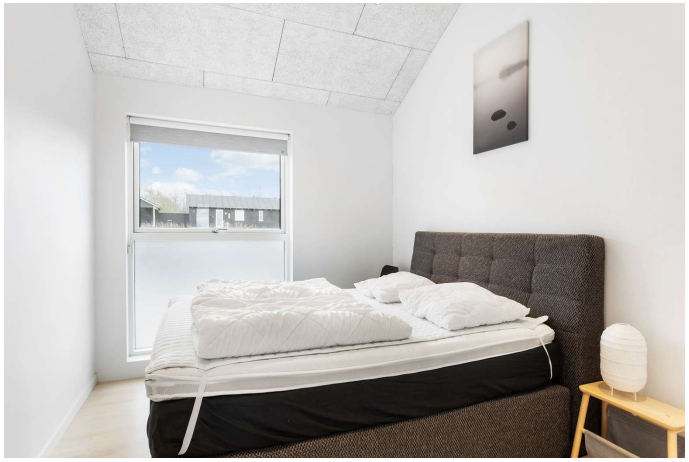

Soveværelse

COPYRIGHT DE - Formularen er autoriseret af Dansk Ejendomsmæglerforening

RealMæglerne Løkken A/S
CVR-nr. 37462772
Søndergade 15B / 9480 Løkken
Tlf. +4572119114 / 9480@mailreal.dk
www.realmaeglerne.dk/løkken

Adresse: Kringelbækvej 33, 9480 Løkken
Kontantpris: kr. 2.995.000

Sagsnr.: 484-3769
Ejerudgift/md.: kr. 2.292

Dato: 26.11.2026

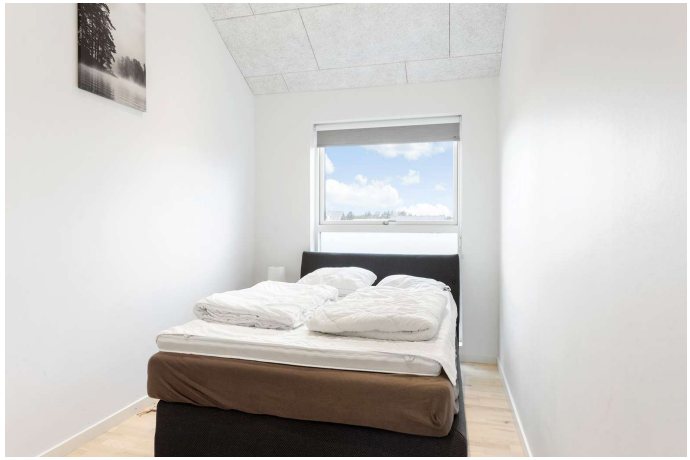

Soveværelse



Badeværelse



Værelse



Værelse

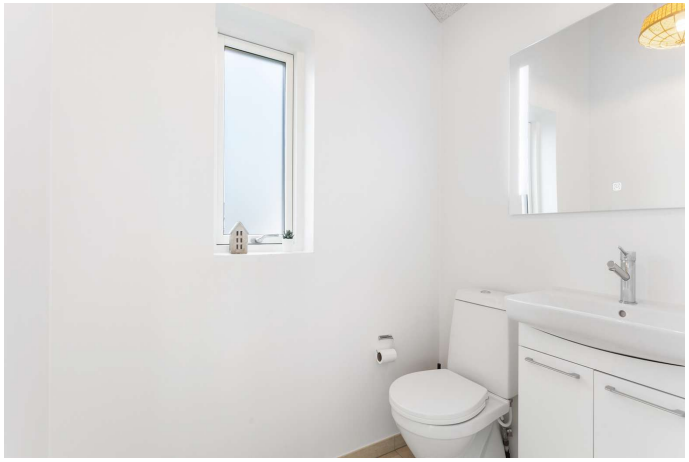

Toilet



Ejendommen

COPYRIGHT DE - Formularen er autoriseret af Dansk Ejendomsmæglerforening

RealMæglerne Løkken A/S
CVR-nr. 37462772
Søndergade 15B / 9480 Løkken
Tlf. +4572119114 / 9480@mailreal.dk
www.realmaeglerne.dk/løkken

Adresse: Kringelbækvej 33, 9480 Løkken
Kontantpris: kr. 2.995.000

Sagsnr.: 484-3769
Ejerudgift/md.: kr. 2.292

Dato: 26.11.2026



Ejendommen



Ejendommen



Ejendommen



Ejendommen



Ejendommen

COPYRIGHT DE - Formularen er autoriseret af Dansk Ejendomsmæglerforening

RealMæglerne Løkken A/S
CVR-nr. 37462772
Søndergade 15B / 9480 Løkken
Tlf. +4572119114 / 9480@mailreal.dk
www.realmaeglerne.dk/løkken

Adresse: Kringelbækvej 33, 9480 Løkken
Kontantpris: kr. 2.995.000

Sagsnr.: 484-3769
Ejerudgift/md.: kr. 2.292

Dato: 26.11.2026



Vejledende tegning uden ansvar.

COPYRIGHT DE - Formularen er autoriseret af Dansk Ejendomsmæglerforening

RealMæglerne Løkken A/S
CVR-nr. 37462772
Søndergade 15B / 9480 Løkken
Tlf. +4572119114 / 9480@mailreal.dk
www.realmaeglerne.dk/løkken

Adresse: Kringelbækvej 33, 9480 Løkken
Kontantpris: kr. 2.995.000

Sagsnr.: 484-3769
Ejerudgift/md.: kr. 2.292

Dato: 26.11.2026

Ejendomsdata*:

Ejendommen

Ejendomstype:	Fritidsbolig
Må benyttes til:	Fritidsbolig
Kommune:	Jammerbugt
Matr.nr.:	17c Kettrupgård, Ingstrup
BFE-nr.:	10028094
Zonestatus:	Sommerhusområde
Vej:	Privat fællesvej
Opført/ombygget år:	2022

Offentlig vurdering og beskatningsgrundlag

Offentlig vurdering pr.:	2026
Ejendomsværdi:	2.816.000
Grundværdi:	441.000
Grundlag for ejd. værdiskat:	2.252.800
Grundlag for grundskyld:	352.800

Arealer**

Grundareal:	2.246 m²
Boligareal i alt:	125 m²

Øvrige arealer:

Udhus:	40 m²

** Læs nærmere om, hvordan arealer opgøres på www.boligejer.dk. Bygningsarealer oplyses ifølge BBR-meddelelsen.

* Flere af oplysningerne vedr. ejendommen, arealer, offentlig vurdering mv. er indhentet fra diverse offentlige registre og kan derfor ikke betragtes som en garanti.

Servitutter, byrder, planer og andre anvendelsesbegrænsninger:

Servitutter
- Nr. 1: 26.06.2006 - Lokalplan nr. 247 Vedr. 1L, 2AD.

Planer
Kommuneplan 25.S2 - Grønhøj Strand
Lokalplan 247 - For et nyt sommerhusområde ved Grønhøj Strandvej

Tilbehør:
Det er aftalt, at følgende tilstedeværende hårde hvidevarer og løsøre medfølger (fabrikat):

Vaskemaskine, Tørretumbler, Køle/fryseskab, Kogeplade, Emhætte, Opvaskemaskine, Kogeplade

Da ejendommen er et fritidshus, er det aftalt, at indbo medfølger _X_Ja ___Nej. Dog er der aftalt følgende undtagelser: Personlige genstande

Der henvises i øvrigt til ejendommens blad i tingbogen.

COPYRIGHT DE - Formularen er autoriseret af Dansk Ejendomsmæglerforening

RealMæglerne Løkken A/S
CVR-nr. 37462772
Søndergade 15B / 9480 Løkken
Tlf. +4572119114 / 9480@mailreal.dk
www.realmaeglerne.dk/løkken

Adresse: Kringelbækvej 33, 9480 Løkken
Kontantpris: kr. 2.995.000

Sagsnr.: 484-3769
Ejerudgift/md.: kr. 2.292

Dato: 26.11.2026

Forsikringsforhold:
Forsikringspræmien, der indgår i ejerudgiften er baseret på: sælgers aktuelle forsikring hos Aros Forsikring
Præmien dækker brand- og husejerforsikring, herudover dækkes:
Svamp: Ja Insekt: Ja Rørskade: Ja
Forbehold:

Ejendommens forsyningsmæssige forhold
Udgiften til og størrelsen af ejendommens varmeforbrug fremgår ikke af salgsopstillingen

Varmeinstallation og primær varmekilde: Elvarme
Supplerende varmekilde: Pejs

Vand: Alment vandforsyningsanlæg
Kloak: Spildevandskloakeret: Spildevand

Øvrige udgifter vedrørende ejendommens drift og vedligeholdelse:
Køber gøres opmærksom på, at der vil være udgifter til energi, vand, evt. lovpligtige eftersyn af forsyningsanlæg, evt. andre forbrugsafhængige forhold samt løbende vedligeholdelse, og at disse udgifter ikke fremgår af hverken salgsopstillingens forbrugsafhængige udgifter eller ejerudgifter.

Tilstandsrapport/byggeteknisk gennemgang, elinstallationsrapport og energimærkning:

Tilstandsrapport og andre byggetekniske rapporter: Tilstandsrapport og forsikringsoplysning er under udarbejdelse og skal foreligge, før købsaftale indgås.

Elinstallationsrapport: Elinstallationsrapport er under udarbejdelse og skal foreligge, før købsaftale indgås.

Energimærkning: Ejendommen er ikke omfattet af pligt til energimærkning.

Andre forhold af væsentlig betydning:

Ejendomsmægleren har en væsentlig økonomisk eller personlig interesse i købers valg af finansiering, forsikring eller andre ydelser i tilknytning til omsætning af fast ejendom:
Ja, idet vi kan opnå provision ved henvisning til Dansk Boligforsikring og Alm. Brand.

COPYRIGHT DE - Formularen er autoriseret af Dansk Ejendomsmæglerforening

RealMæglerne Løkken A/S
CVR-nr. 37462772
Søndergade 15B / 9480 Løkken
Tlf. +4572119114 / 9480@mailreal.dk
www.realmaeglerne.dk/løkken

Adresse: Kringelbækvej 33, 9480 Løkken
Kontantpris: kr. 2.995.000

Sagsnr.: 484-3769
Ejerudgift/md.: kr. 2.292

Dato: 26.11.2026

Ejerudgift 1. år:		Pr. år
Ejendomsværdiskat	kr.	11.489
Grundskyld	kr.	4.657
Grundejerforening	kr.	1.300
Husforsikring	kr.	6.108
Affald - Nordværk	kr.	3.162
Skorstensfejer	kr.	638
Rottebekæmpelse	kr.	147
Ejerudgift i alt 1. år	kr.	27.501

Kontantbehov ved køb		
Kontantpris	kr.	2.995.000
Tinglysningsafgift af skødet	kr.	19.850
Halv ejerskifteforsikringspræmie, anslået	kr.	10.510
I alt	kr.	3.025.360

Køber gøres opmærksom på, at der i ovennævnte kontantbehov ved køb ikke er indeholdt udgifter til: Finansiering (herunder kurssikring og bankgarantistillelse mv.), købers egne rådgivere (herunder juridiske, finansielle og byggetekniske) mv.

Beregning af brutto/netto på baggrund af standardfinansiering samt særlige oplysninger om finansiering:
Der gøres opmærksom på, at ejendomsmægleren iht. loven ikke må sammenlægge ejendommens ejerudgifter og finansieringsomkostninger. Den angivne brutto/nettoydelse nedenfor omfatter således alene finansieringsomkostninger i henhold til en fiktiv standardfinansiering. Ejerudgiften skal derfor lægges til denne ydelse for at beregne den samlede månedlige boligudgift. Herudover vil der være forbrugsafhængige udgifter. Bemærk at udbetalingens størrelse kan afvige ved indgåelsen af købsaftalen.

Finansieringsomkostninger i henhold til en standardfinansiering:
Udbetaling: 150.000 Brutto **ekskl.** ejerudgift 17.116 md. / 205.388 år. Netto **ekskl.** ejerudgift 13.609 md. / 163.302 år v/26,90 %
Bruttoudgiften er lig med den samlede ydelse forbundet med en standardfinansiering uden fradrag og eksklusiv ejerudgifter, forbrugsafhængige udgifter samt løbende vedligeholdelse.
Nettoudgiften er lig med bruttoudgiften efter fradrag af skattemæssigt fradrag. Bemærk at da der er tale om en standardfinansiering, vil den i visse tilfælde ikke kunne opnås.

Forudsætninger for standardfinansieringen
Standardfinansieringen er udarbejdet ud fra følgende forudsætninger:
Kontant udbetaling på 5 % af den kontante købesum oprundet til nærmeste kr. 5.000 dog minimum kr. 25.000.
Der optages et realkreditlån op til den maksimale lånegrænse for den pågældende ejendomskategori efter lov om realkreditlån og realkreditobligationer m.v. Løbetiden er 30 år. Lånet er et konverterbart obligationslån med fast rente på 4,0 %, der afdrages over hele løbetiden efter annuitetsprincippet. Lånet er baseret på dertil hørende obligationer, hvis kurs er 100 eller nærmeste herunder. Beregningsdato for realkreditlån: 02.11.2026
For restkøbesummen beregnes et boliglån. Lånet har en løbetid på 30 år. Lånet afdrages over hele løbetiden efter annuitetsprincippet. Lånet fastsættes til kurs pari, og renten fastlægges hvert kvartal den 1/2, 1/5, 1/8 og 1/11 som den gennemsnitlige rente af de 6 seneste offentliggjorte måneder i Nationalbankens statistik for nye udlån til boligformål til lønmodtagere m.v. Gennemsnitsrenten oprundes til nærmeste kvarte procent og tillægges 3 procentpoint. Nærværende rente på boliglån er baseret på den gennemsnitlige rente i perioden: 01.04.2026 - 30.09.2026

Særlige oplysninger om finansiering: I henhold til lov om formidling af fast ejendom m.v. må ejendomsmægleren ikke udarbejde eller lade udarbejde finansieringsforslag, ligesom ejendomsmægleren ikke må formidle finansiering.

COPYRIGHT DE - Formularen er autoriseret af Dansk Ejendomsmæglerforening

RealMæglerne Løkken A/S
CVR-nr. 37462772
Søndergade 15B / 9480 Løkken
Tlf. +4572119114 / 9480@mailreal.dk
www.realmaeglerne.dk/løkken

Tinglysningsafgiftsreduktion:
I forbindelse med handlens berigtigelse, vil sælgers pant (på nær pant i form af skadesløsbreve og udlæg) blive omdannet til afgiftspantebreve ud fra hovedstolsprincippet. Køber kan herefter anvende afgiftspantebrevene til opnåelse af tinglysningsafgiftsreduktion. Der henvises til ejendommens blad i tingbogen (hæftelsesrubrikken) for nærmere information vedr. størrelsen på købers forventede tinglysningsafgiftsreduktion. Ovenstående gælder dog ikke for pant hvilende på flere ejendomme, hvis den solgte ejendom relakseres fra pantet, eller såfremt det er fraveget særskilt i handlen.

Sælgers pant til brug for tinglysningsafgiftsreduktion:
Der er ikke tinglyst pant i ejendommen til brug for tinglysningsafgiftsreduktion.

Gæld udenfor købesummen
Ingen

COPYRIGHT DE - Formularen er autoriseret af Dansk Ejendomsmæglerforening

Guldkøber®

Kom først i køen på boligmarkedet. Skriv dig op i køberkartoteket og få en mail, når nye boliger matcher dine søgekriterier. Vi holder øje med hele boligmarkedet, så du altid får besked - uanset hvor drømmeboligen er sat til salg.



Vælg din finansieringspartner med omhu

Når du skal købe ny bolig, står du ofte overfor et valg af finansieringspartner. Dette valg bør ske på et oplyst grundlag. Start med at tage en uforpligtende snak med specialisterne i Jyske Bank. Så taler du med finansieringspartnere, der tåler sammenligning på priser, service og personlig rådgivning.
Tjek selv – det koster ikke noget.

Annonce

Mød holdet bag dit boligsalg

Hos RealMæglerne Løkken & Blokhus vægter vi den gode dialog højt, og vores veluddannede personale, som du møder i butikken, er altid klar med kyndig vejledning igennem alle boligsalgets mange faser.
Går du med overvejelser omkring køb eller salg af fast ejendom i Løkken, Blokhus eller omegn, så er det en god ide at starte hos os. Vi er lokalt forankret og kender markedet, så hvorfor ikke drage fordel af os og gøre brug af vores viden om boligmarkedet. Hos RealMæglerne Løkken & Blokhus lægges der stor vægt på et godt samarbejde, den ærlige dialog og så er det vores største fornøjelse at bringe køber og sælger sammen til en handel.
Vores lokale er centralt beliggende i Løkken & Blokhus by og vi mener selv, at vi har byens flotteste mæglerbutik.
- Kig ind og bedøm selv, der er altid kaffe klar.