

REAL



Baldersvej 5B, 8600 Silkeborg

Ejd. type	Villa	Bolig m ²	169
Kontant	6.295.000	Værelser	5
Ejerudgift	4.037	Grund m ²	850
Byggeår	2026	Energimærke	A2015

Sagsnr. **708-3125**

RealMæglerne Silkeborg Winther & Mikkelsen ApS

Kornvænget 2 / 8600 Silkeborg / Tlf. +45 89808606 / www.realmaeglerne.dk/8600

Salgsopstilling

Formularens standardtekst er udarbejdet af DE i samarbejde med **Forbrugerrådet Tænk**. Organisationerne har ikke været inde over den konkrete sagsopstillings indhold. Disse er alene angivet af ejendomsmægleren i samråd med sælger.

Adresse: Baldersvej 5B, 8600 Silkeborg
Kontantpris: kr. 6.295.000

Sagsnr.: 708-3125
Ejerudgift/md.: kr. 4.037

Dato: 24.06.2026



Se beskrivelse af ejendommen på næste side

I Silkeborg Kommune smelter naturrigdom og pulserende kulturliv sammen.

Når du bor i Silkeborg Kommune kan du til enhver tid få stillet dine kulturelle abstinenser. Byen er nemlig rig på kulturelle tilbud og institutioner. Her finder du både museer og gallerier, hvor der er mulighed for at dykke ned i alt fra moderne kunst til lokal arkæologi. I løbet af de seneste år er der sket en stor opblomstring af lokale bryghuse, gårdbutikker og kulinariske fristelser er at finde mange steder i byen.

Men Silkeborg er også en by, hvor der er mulighed for at sætte tempoet ned og nyde godt af den uovertrufne naturrigdom, som området byder på. Danmarks længste å, Gudenåen, løber igennem Silkeborg, og Himmelbjerg som er iblandt landet højeste punkter, befinder sig tæt på Silkeborg. Bjergets fod kan i sommerhalvåret tilgås via rutebåde, der sejler direkte fra Silkeborg havn.

Vi glæder os til at byde dig velkommen hjem til Silkeborg Kommune

Vigtig information:

Der gøres opmærksom på, at en købsaftale, hvis denne alene er underskrevet af køber, er et tilbud til sælger, og at sælger ikke er forpligtet til at acceptere tilbuddet, heller ikke selv om det måtte være i overensstemmelse med udbudsvilkårene.

Medvirkende ejendomsmægler repræsenterer sælger, og kan ikke være rådgiver for begge parter i samme handel. Køber opfordres derfor til at søge egen juridisk, finansiel samt byggeteknisk rådgivning m.v.

Ansvarlig ejendomsmægler: Cecilie Leonhard Winther

Adresse: Baldersvej 5B, 8600 Silkeborg
Kontantpris: kr. 6.295.000

Sagsnr.: 708-3125
Ejerudgift/md.: kr. 4.037

Dato: 24.06.2026

Enkelheden er rigdommen - lysindfaldet er boligens fjerde byggemateriale

På Baldersvej 5B møder stram reflekteret japansk arkitektur, nordisk elegance og funktionel perfektion.

Præcision i proportioner

Hvert rum, hver åbning og hver detalje har en klar funktion og en velafbalanceret størrelse. Intet virker tilfældigt, overdimensioneret eller overflødigt.

Arkitekturen er minimalistisk, men ikke tom. Få materialer, få greb og få former skaber rigdom gennem kvalitet frem for mængde.

Lys som byggemateriale

Dagslys formes, filtreres og styres aktivt. Skygger, refleksioner og lysets vandring gennem dagen er en central del af oplevelsen.

Flydende grænser mellem inde og ude

Boligen opleves som en del af haven, uderummet og landskabet. Overgangene er gradvise frem for skarpe.

Rum før facade

Planløsningen, rumoplevelsen og livskvaliteten er prioriteret højere end ydre signalværdi. Hjemmet er designet indefra og ud.

Materialernes ærlighed

Træ er træ. Beton er beton. Stål er stål. Nøje udvalgte materialer skal ikke skjules bag dekorative lag, men have lov at ældes med værdighed. Og så lys. Lys er lys, og her er lyset det fjerde - nøje udvalgte - byggemateriale.

Stilhed som kvalitet og naturen som meddesigner

Arkitekturen undgår visuel støj. Rolige flader, begrænsede farvepaletter og nøje udvalgte detaljer skaber mental ro.

Vind, regn, årstider, vegetation og dagslys integreres som aktive elementer i boligens oplevelse.

Diskret luksus

Kvaliteten ligger i håndværket, detaljerne, proportioner og materialer – ikke i størrelse, prangende former eller dyre effekter.

Kvalitet er ikke bling. Kvalitet er grundighed og umage.



Adresse: Baldersvej 5B, 8600 Silkeborg
Kontantpris: kr. 6.295.000

Sagsnr.: 708-3125
Ejerudgift/md.: kr. 4.037

Dato: 24.06.2026

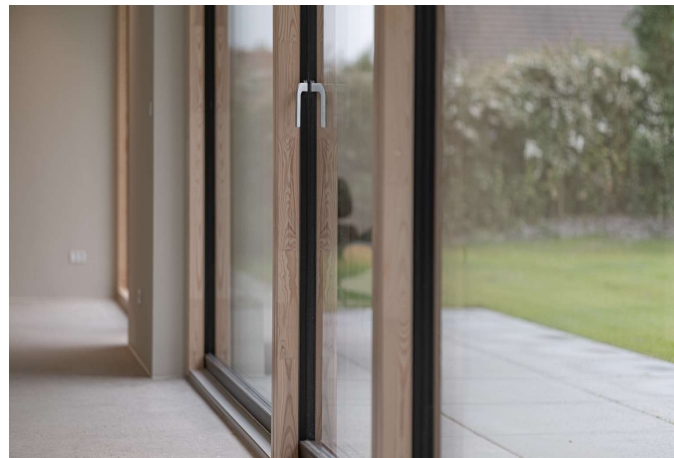
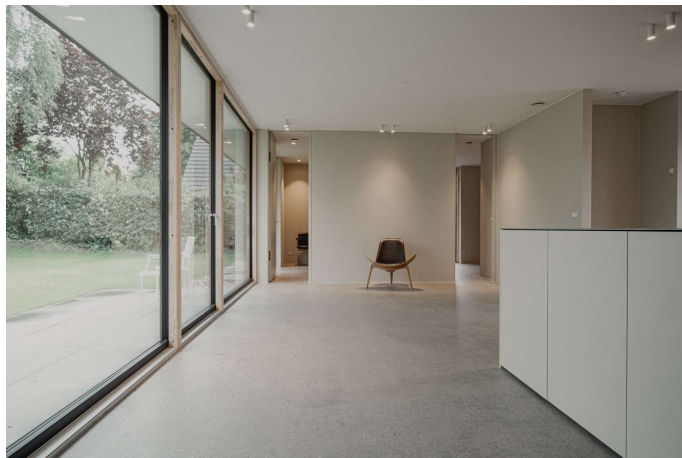



Adresse: Baldersvej 5B, 8600 Silkeborg
Kontantpris: kr. 6.295.000

Sagsnr.: 708-3125
Ejerudgift/md.: kr. 4.037

Dato: 24.06.2026



Adresse: Baldersvej 5B, 8600 Silkeborg
Kontantpris: kr. 6.295.000

Sagsnr.: 708-3125
Ejerudgift/md.: kr. 4.037

Dato: 24.06.2026

REAL



Vejledende plantegning uden ansvar

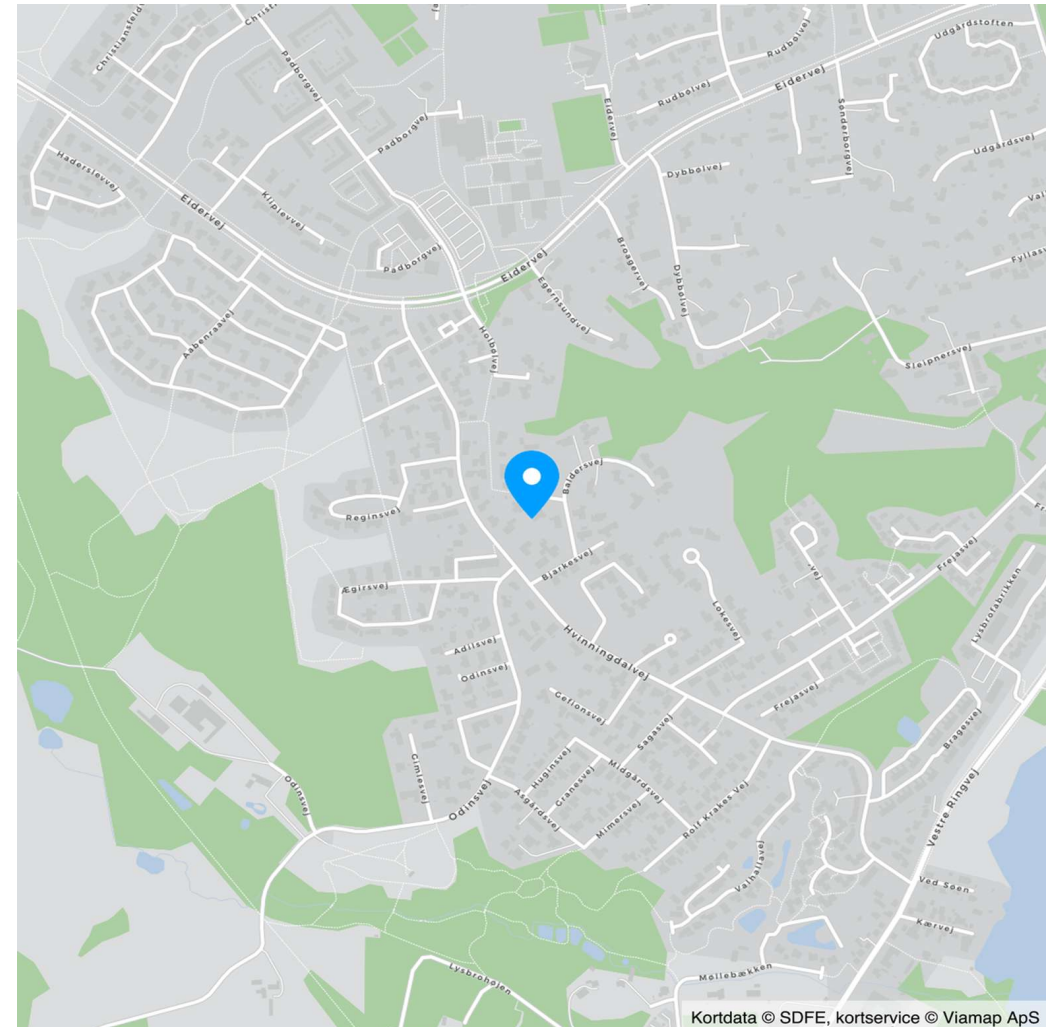

Kortdata © SDFE, kortservice © Viamap ApS

Adresse: Baldersvej 5B, 8600 Silkeborg
Kontantpris: kr. 6.295.000

Sagsnr.: 708-3125
Ejerudgift/md.: kr. 4.037

Dato: 24.06.2026

Ejendomsdata*:

Ejendommen

Ejendomstype: Villa
Må benyttes til: Helårsbeboelse
Kommune: Silkeborg
Matr.nr.: 7nn Hvinningdal By, Balle
BFE-nr.: 100774286
Zonestatus: Byzone
Vej: Offentlig vej
Opført/ombygget år: 2026

Offentlig vurdering og beskatningsgrundlag

Offentlig vurdering pr. 0
Ejendomsværdi:
Grundværdi:
Grundlag for ejd. værdiskat: 5.036.000
Grundlag for grundskyld: 1.034.400

Arealer**

Grundareal: 850 m²
Boligareal i alt: 169 m²

Øvrige arealer:

** Læs nærmere om, hvordan arealer opgøres på www.boligejer.dk. Bygningsarealer oplyses ifølge BBR-meddelelsen.

* Flere af oplysningerne vedr. ejendommen, arealer, offentlig vurdering mv. er indhentet fra diverse offentlige registre og kan derfor ikke betragtes som en garanti.

Servitutter, byrder, planer og andre anvendelsesbegrænsninger:

Servitutter

Ingen

Planer

Lokalplan 20 (1) - DYBBØLVEJ/DEL LOKESVEJ/DEL FYLLASVEJ M.M

Tilbehør:

Det er aftalt, at følgende tilstedeværende hårde hvidevarer og løsøre medfølger (fabrikat):

Øvrige tilstedeværende hårde hvidevarer og løsøre medfølger ikke.

Der henvises i øvrigt til ejendommens blad i tingbogen.



Adresse: Baldersvej 5B, 8600 Silkeborg
Kontantpris: kr. 6.295.000

Sagsnr.: 708-3125
Ejerudgift/md.: kr. 4.037

Dato: 24.06.2026

Forsikringsforhold:

Forsikringspræmien, der indgår i ejerudgiften er baseret på: sælgers aktuelle forsikring hos Afventer oplysninger
Præmien dækker brand- og husejerforsikring, herudover dækkes:
Svamp: Ja Insekt: Ja Rørskade: Ja
Forbehold: Præmie og dækningsgrad er anslået grundet manglende oplysninger

Andre forhold af væsentlig betydning:

Nyopført ejendom

Ejendomsværdi, grundværdi samt kommunale ejendomsbidrag er anslået, da ejendommen er nyopført.
Køber er gjort særligt opmærksom på, at udgifter oplyst i salgsopstillingen kan blive både højere og lavere.

Ejendommens forsyningsmæssige forhold

Årligt varmeforbrug:

Udgift kr.: 9.000 Forbrug: 6 MWh
Udgiften er beregnet i år: 2026

Varmeinstallation: Fjernvarme
Ejendommens primære varmekilde: Fjernvarme
Oplysningerne stammer fra: Energimærke

Vand: Alment vandforsyningsanlæg
Kloak: Separatkloakeret: spildevand + tag- og overfladevand

Øvrige udgifter vedrørende ejendommens drift og vedligeholdelse:

Køber gøres opmærksom på, at der vil være udgifter til energi, vand, evt. lovpligtige eftersyn af forsyningsanlæg, evt. andre forbrugsafhængige forhold samt løbende vedligeholdelse, og at disse udgifter ikke fremgår af hverken salgsopstillingens forbrugsafhængige udgifter eller ejerudgifter.

Tilstandsrapport/byggeteknisk gennemgang, elinstallationsrapport og energimærkning:

Tilstandsrapport og andre byggetekniske rapporter: Der foreligger tilstandsrapport med forhold karakteriseret rødt hus

Elinstallationsrapport: Den foreliggende elinstallationsrapport indeholder ingen forhold karakteriseret som "risiko for stød", "risiko for brand" eller "undersøges nærmere".

Energimærkning: Energimærke A2015

Adresse: Baldersvej 5B, 8600 Silkeborg
Kontantpris: kr. 6.295.000

Sagsnr.: 708-3125
Ejerudgift/md.: kr. 4.037

Dato: 24.06.2026

Ejerudgift 1. år:

		Pr. år	<u>Kontantbehov ved køb</u>		
Ejendomsværdiskat	kr.	25.684	Kontantpris	kr.	6.295.000
Grundskyld	kr.	11.378	Tinglysningsafgift af skødet	kr.	39.650
Renovation	kr.	3.578	Halv ejerskifteforsikringspræmie, anslået	kr.	10.348
Rottebekæmpelse - Anslået	kr.	100	I alt	kr.	6.344.998
Vejbelysning - Anslået	kr.	200	Køber gøres opmærksom på, at der i ovennævnte kontantbehov ved køb ikke er indeholdt udgifter til: Finansiering, herunder kurssikring og bankgarantistillelse mv., købers egne rådgivere, herunder juridiske, finansielle og byggetekniske.		
Husforsikring - Anslået	kr.	7.500			
Ejerudgift i alt 1. år	kr.	48.440			

Beregning af brutto/netto på baggrund af standardfinansiering samt særlige oplysninger om finansiering:

Der gøres opmærksom på, at ejendomsmægleren iht. loven ikke må sammenlægge ejendommens ejerudgifter og finansieringsomkostninger. Den angivne brutto/nettoydelse nedenfor omfatter således alene finansieringsomkostninger i henhold til en fiktiv standardfinansiering. Ejerudgiften skal derfor lægges til denne ydelse for at beregne den samlede månedlige boligudgift. Herudover vil der være forbrugsafhængige udgifter. Bemærk at udbetalingens størrelse kan afvige ved indgåelsen af købsaftalen.

Finansieringsomkostninger i henhold til en standardfinansiering:

Udbetaling: 315.000 Brutto **ekskl.** ejerudgift 34.156 md. / 409.874 år. Netto **ekskl.** ejerudgift 27.360 md. / 328.322 år v/26,44 %

Bruttoudgiften er lig med den samlede ydelse forbundet med en standardfinansiering uden fradrag og eksklusiv ejerudgifter, forbrugsafhængige udgifter samt løbende vedligeholdelse.

Nettoudgiften er lig med bruttoudgiften efter fradrag af skattemæssigt fradrag. Bemærk at da der er tale om en standardfinansiering, vil den i visse tilfælde ikke kunne opnås.

Forudsætninger for standardfinansieringen

Standardfinansieringen er udarbejdet ud fra følgende forudsætninger:

Kontant udbetaling på 5 % af den kontante købesum oprundet til nærmeste kr. 5.000 dog minimum kr. 25.000.

Der optages et realkreditlån op til den maksimale lånegrænse for den pågældende ejendomskategori efter lov om realkreditlån og realkreditobligationer m.v. Løbetiden er 30 år. Lånet er et konverterbart obligationslån med fast rente på 4,0 %, der afdrages over hele løbetiden efter annuitetsprincippet. Lånet er baseret på dertil hørende obligationer, hvis kurs er 100 eller nærmeste herunder. Beregningsdato for realkreditlån: 01.06.2026

For restkøbesummen beregnes et boliglån. Lånet har en løbetid på 30 år. Lånet afdrages over hele løbetiden efter annuitetsprincippet. Lånet fastsættes til kurs pari, og renten fastlægges hvert kvartal den 1/2, 1/5, 1/8 og 1/11 som den gennemsnitlige rente af de 6 seneste offentliggjorte måneder i Nationalbankens statistik for nye udlån til boligformål til lønmodtagere m.v. Gennemsnitsrenten oprundes til nærmeste kvarte procent og tillægges 3 procentpoint. Nærværende rente på boliglån er baseret på den gennemsnitlige rente i perioden: 01.10.2025 - 31.03.2026

Særlige oplysninger om finansiering: I henhold til lov om formidling af fast ejendom m.v. må ejendomsmægleren ikke udarbejde eller lade udarbejde finansieringsforslag, ligesom ejendomsmægleren ikke må formidle finansiering.

Adresse: Baldersvej 5B, 8600 Silkeborg
Kontantpris: kr. 6.295.000

Sagsnr.: 708-3125
Ejerudgift/md.: kr. 4.037

Dato: 24.06.2026

Tinglysningsafgiftsreduktion:

I forbindelse med handlens berigtigelse, vil sælgers pant (på nær pant i form af skadesløsbreve og udlæg) blive omdannet til afgiftspantebreve ud fra hovedstolsprincippet. Køber kan herefter anvende afgiftspantebrevene til opnåelse af tinglysningsafgiftsreduktion. Der henvises til ejendommens blad i tingbogen (hæftelsesrubrikken) for nærmere information vedr. størrelsen på købers forventede tinglysningsafgiftsreduktion. Ovenstående gælder dog ikke for pant hvilende på flere ejendomme, hvis den solgte ejendom relaxeres fra pantet, eller såfremt det er fraveget særskilt i handlen.

Sælgers pant til brug for tinglysningsafgiftsreduktion:

Nr. 1: hovedstol kr. 2.610.000

Nr. 2: hovedstol kr. 438.000

Gæld udenfor købesummen

Ingen

Grundejerforening

Navn: Hvinningdal Grundejerforening

Pligt til medlemskab: Nej

Eksisterende sikkerhed: Nej

Ny sikkerhed udstedes: Nej

REAL

Guldkøber[®]

Kom først i køen på boligmarkedet. Skriv dig op i køberkartoteket og få en mail, når nye boliger matcher dine søgekriterier. Vi holder øje med hele boligmarkedet, så du altid får besked - uanset hvor drømmeboligen er sat til salg.

Vælg din finansieringspartner med omhu

Når du skal købe ny bolig, står du ofte overfor et valg af finansieringspartner. Dette valg bør ske på et oplyst grundlag. Start med at tage en uforpligtende snak med specialisterne i Jyske Bank. Så taler du med finansieringspartnere, der tåler sammenligning på priser, service og personlig rådgivning. Tjek selv – det koster ikke noget.

Announce

REAL



Mød holdet bag dit boligsalg

Velkommen til RealMæglerne Silkeborg v/ Winther & Mikkelsen, din lokale ejendomsmægler Vi elsker vores arbejde! Hos ejendomsmægler, RealMæglerne Silkeborg kan du trygt sælge eller købe dit næste hjem. Vi gør altid en ekstra indsats for at skabe og realisere nye boligdrømme. I vores team har vi mange års erfaring i ejendomsmægler branchen og ved hvad et godt boligsalg kræver. Går du enten med salgstanker eller med boligdrømme, så ring endelig til os. Du er også meget velkommen til at kontakte os, hvis du blot har brug for et godt råd i forbindelse med din bolig. Vi sidder klar ved telefonen eller på kontoret på Kornvænget. Vi glæder os til at tale med dig.