

Dit produkt er klar

REAL

Realsyn+ for

Dybvadvej 4,
4600 Køge



Klik på billedet for at se Realsyn+



Scan QR koden og
se rapporten



Produktet er udviklet af TÜV SÜD



Bygningsoversigt

Dato for besigtigelse: 22-05-2026

Bygning	Anvendelse	Opført
Litra A	Beboelse	1971
Litra B	Garage	1000
Litra C	Udhus	1000



5



4



6



0

Introduktion til VTR rapporten

Den visuelle tillægsrapport er et digitalt tillæg, der præsenterer ejendommens skader og mangler fra tilstandsrapporten på en mere forståelig måde. Det gøres ved at visualisere med konkrete billeder fra ejendommen, hvor en skade helt præcis er. Med den visuelle tillægsrapport bliver tilstandsrapporten dermed mere overskuelig og kan give mere tryghed for alle parter i hushandlen.

Hvad betyder farverne



Kritiske skader

Skader ved bygningsdelen, som allerede har medført eller vil medføre, at bygningsdelens funktion svigter på kort sigt. Dette svigt kan medføre eller allerede have medført skader på andre bygningsdele.



Alvorlige skader

Skader ved bygningsdelen, som vil medføre, at bygningsdelens funktion svigter på længere sigt. Dette svigt kan medføre skader på andre bygningsdele.



Mindre alvorlige skader

Skader, som ikke har nogen indflydelse på bygningsdelens eller bygningens funktion.



Mulige skader

Forhold ved bygningsdelen, som bør undersøges for at afklare, om det er en skade. Det kan være en kritisk eller en alvorlig skade. Derfor bør du afklare den mulige skades omfang og konsekvenser. Hvis du vælger at købe ejendommen, uden at forholdet er undersøgt nærmere, bærer du selv risikoen.

Forbehold & ansvarsfraskrivelse

Den visuelle tilstandsrapport kan alene betragtes som et hjælpværktøj til illustration af skader. Det er den indberettede tilstandsrapport, der er det juridiske dokument som danner udgangspunkt for ejendomshandlen. Den visuelle tilstandsrapport er ikke omfattet af huseftersynsordningens regler og kan således ikke erstatte tilstandsrapporten.

LITRA A - Beboelse

**Beboelse bygget 1971**

Skader på Lita A

Anvendelse: Beboelse
 Bolig: 200 m²
 Etager: 1
 Bebyggelse: 146 m²
 Kælder: 0 m²

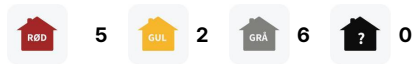
**Tag****SKADE:**

Tagpap over tilbygget stue er med Let afvasket singelsbelægning

RISIKO:

Det vurderes, at skaden kan udvikle sig på længere sigt.

**Tagdækker**

0:45 / Pr m2
tidsforbrug



Kr 475,00 / Pr m2



915,00 Pr m2

Montering/udbedring af tagpap

Udbedringseksempel: Montering af nyt lag asfalttagpap. Afrensning og lægning af et lag tagpap på eksisterende tagpapdækning. Den eksisterende tagflade skal rengøres grundigt. Eksisterende tagpap grundes med asfaltgrunder, som skal tørre helt, inden det nye tagpap, som Icopal Top Safe, lægges.

Beregningsgrundlag

Prisen er beregnet ud fra flg. nøgletal

Timeløn inkl. moms	Kr. 630,00
Arbejds løn inkl. moms pr m2	Kr. 440,00
Materialer inkl. moms pr m2	Kr. 475,00
Opstarts løn (1,50 timer) for første m2	Kr. 950,00

Prisen er beregnet gennemsnit mellem 1 m2 og 25 m2 Alle priser er inkl. Moms

LITRA A - Beboelse



Tag

SKADE:

Tagplader er med stedvise revnedannelser for eksempel til højre for ovenlysvindue mod indkørsel samt under flere tagskruer

RISIKO:

Det vurderes, at skaden kan udvikle sig på kortere sigt, med risiko for vandindtrængen og skader på underliggende konstruktioner

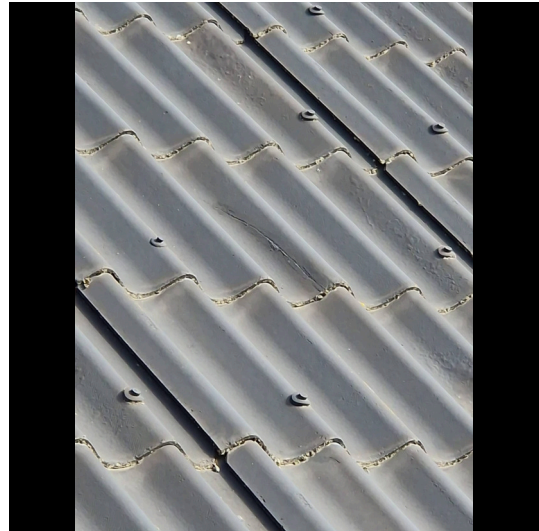

Tømrer



0:45 / Pr m2
tidsforbrug



Kr 409,00 / Pr m2



809,00 Pr m2

Udskiftning af tagplader

Udbedringseksempel: Udskiftning af tagplader eks. som Cembrit oplægges på det eksisterende lægteunderlag, med tætningsbånd i bølgepladernes vandrette overlæg og fastgøres med indfarvede tagskruer, spændskiver og tætningskiver. Udhængsklodser af plast med ventilation monteres over nederste taglægte ved tagfod.

Beregningsgrundlag

Prisen er beregnet ud fra flg. nøgletal	
Timeløn inkl. moms	Kr. 560,00
Arbejds løn inkl. moms pr m2	Kr. 400,00
Materialer inkl. moms pr m2	Kr. 409,00
Opstarts løn (1,50 timer) for første m2	Kr. 840,00

Prisen er beregnet gennemsnit mellem 1 m2 og 25 m2 Alle priser er inkl. Moms

LITRA A - Beboelse



Tag

SKADE:

Tagplader er med begyndende nedbrydning langs kanter og på overflader se for eksempel mod Vest



Ydervægge

SKADE:

Mørtelfuger er stedvist lidt porøse og med huller se for eksempel mod Vej og vest

NOTE:

Omfanget er på nuværende tidspunkt så begrænset, at der ikke skønnes at være nogen risiko.



LITRA A - Beboelse



Ydervægge

SKADE:

Læmurens murværk har udfaldne fuger, mellem bolig tilbygning og garage

RISIKO:

Det må påregnes at forholdet kan udvikle sig på længere sigt.



Murer



3:00 / Pr m2
tidsforbrug



Kr 25,00 / Pr m2

 1.755,00 Pr m2

Udkradsning og udbedring af fuger

Udbedringseksempel: Eftergang af fuger. Forvitrede/løse fuger, synlige revner og huller i fuger udbedres ved udkradsning og omfugning. Fuger udkradses i fuld bredde til dybde min. 15 mm fra den færdige fugeoverflade. I ældre facader udkradses til dybde min. 25 mm. Efter rengøring og vanding efterfuges med tilbageliggende fuger.

Beregningsgrundlag

Prisen er beregnet ud fra flg. nøgletal	
Timeløn inkl. moms	Kr. 570,00
Arbejds løn inkl. moms pr m2	Kr. 1.730,00
Materialer inkl. moms pr m2	Kr. 25,00
Opstarts løn (1,50 timer) for første m2	Kr. 850,00

Prisen er beregnet gennemsnit mellem 1 m2 og 10 m2 Alle priser er inkl. Moms

LITRA A - Beboelse



Stueplan

SKADE:

Der er gulvklinker med mangelfuld vedhæftning til underlaget f.eks. ved facadedør



LITRA A - Beboelse



Stueplan

SKADE:

Der er gulvklinter og vægfliser med mangelfuld vedhæftning til underlaget i brusenichen

RISIKO:

Der er tale om gulv og væg med direkte vandbelastning, hvorfor der er risiko for skader på de omkringliggende konstruktioner og installationer.



Murer



2:45 / Pr m2
tidsforbrug



Kr 885,00 / Pr m2

2.455,00 Pr m2

Udskiftning af klinker/fliser

Udbedringseksempel: Udskiftning af fliser/klinker. Aftagning af fliser/klinker. Underlaget rengøres omhyggeligt. Svummelag af cement og fint sand 1:1 arbejdes ind i underlaget. Afretningslag af slidlagsbeton 0-4 mm udlægges, komprimeres og afrettes, lagtykkelse 20 mm. Fleksibel fliseklæb, 3,5 kg/m², påføres. fliser/klinker udlægges, fuges med cementbaseret fugemasse og afrenses. I overgang væg og gulv fuges med silicone fugemasse.

Beregningsgrundlag

Prisen er beregnet ud fra flg. nøgletal	
Timeløn inkl. moms	Kr. 570,00
Arbejds løn inkl. moms pr m2	Kr. 1.570,00
Materialer inkl. moms pr m2	Kr. 885,00
Opstarts løn (1,00 timer) for første m2	Kr. 570,00

Prisen er beregnet gennemsnit mellem 1 m2 og 10 m2 Alle priser er inkl. Moms

LITRA A - Beboelse



1. Sal

SKADE:

Der er gulvklinter med mangelfuld vedhæftning til underlaget f.eks. ved dør

NOTE:

Der er tale om et mindre område, som ikke er vandbelastet. Der vurderes derfor ikke at være nærliggende risiko for skader.

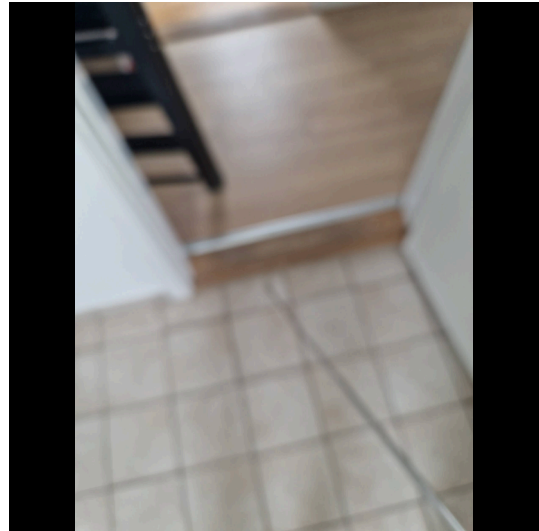

LITRA A - Beboelse

**1. Sal****SKADE:**

Der er gulvklinter og vægfliser med mangelfuld vedhæftning til underlaget i vådzone

RISIKO:

Der er tale om gulv og væg med direkte vandbelastning, hvorfor der er risiko for skader på de omkringliggende konstruktioner og installationer.

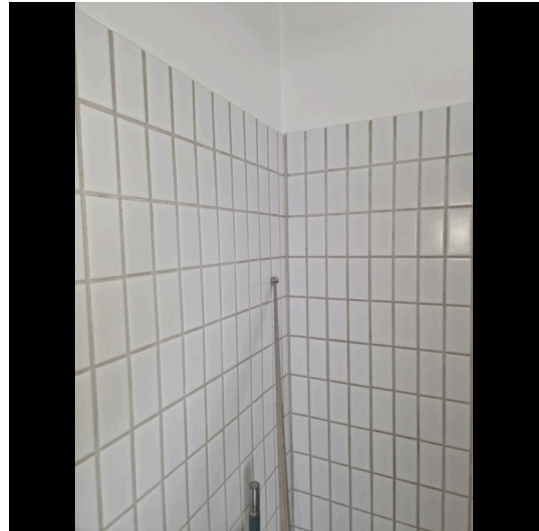
**Murer**

**2:45 / Pr m2
tidsforbrug**

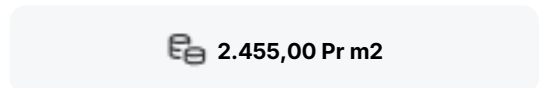

Kr 885,00 / Pr m2

**Udskiftning af klinker/fliser**

Udbedringseksempel: Udskiftning af fliser/klinker. Aftagning af fliser/klinker. Underlaget rengøres omhyggeligt. Svummelag af cement og fint sand 1:1 arbejdes ind i underlaget. Afretningslag af slidlagsbeton 0-4 mm udlægges, komprimeres og afrettes, lagtykkelse 20 mm. Fleksibel fliseklæb, 3,5 kg/m², påføres. fliser/klinker udlægges, fuges med cementbaseret fugemasse og afrenses. I overgang væg og gulv fuges med silicone fugemasse.

Beregningsgrundlag

Prisen er beregnet ud fra flg. nøgletal	
Timeløn inkl. moms	Kr. 570,00
Arbejds løn inkl. moms pr m2	Kr. 1.570,00
Materialer inkl. moms pr m2	Kr. 885,00
Opstarts løn (1,00 timer) for første m2	Kr. 570,00

Prisen er beregnet gennemsnit mellem 1 m2 og 10 m2 Alle priser er inkl. Moms

LITRA A - Beboelse

**1. Sal****SKADE:**

Der er defekte elastiske fuger i bruseniche ved gulv

RISIKO:

Der er tale om fuger, som er direkte vandbelastede, hvorfor der er risiko for skader på de omkringliggende konstruktioner og installationer.

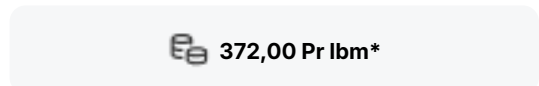
**Murer****0:30 / Pr lbm*
tidsforbrug****Kr 12,00 / Pr lbm*****372,00 Pr lbm*****Eftergang af fuger**

Udbedringseksempel: Eftergang af fuger i vådrum. Eksisterende fuger udskæres. Underlaget rengøres omhyggeligt, fugesider affedtes. Fugemassen påføres ved brug af flisebræt, og smøres ud for at fylde mellemrummet mellem fliser og klinker.

Beregningsgrundlag

Prisen er beregnet ud fra flg. nøgletal	
Timeløn inkl. moms	Kr. 570,00
Arbejds løn inkl. moms pr løbende meter	Kr. 360,00
Materialer inkl. moms pr løbende meter	Kr. 12,00
Opstarts løn (1,00 timer) for første løbende meter	Kr. 570,00

Prisen er beregnet gennemsnit mellem 1 løbende meter og 10 løbende meter Alle priser er inkl. Moms

LITRA A - Beboelse

**1. Sal****SKADE:**

Der er tør afvaskningsslam på flere af tagrummets overflader

NOTE:

Afrensningsslammet kan indeholde asbest, hvorfor kontakt bør undgås. Såfremt det ønskes fjernet bør det ske i henhold til gældende anvisninger.

**Tømrer**

-



-

560,00 Timepris**Udbedring af skade/fejl/mangler**

Opgaven vurderes at kunne udbedres af en tømrer. Vi anslår at arbejdslønnen er den største del af udbedringsomkostningen og materialer udgør en mindre del. Det anbefales derfor at lade en tømrer udbedre opgaven på regning.

LITRA A - Beboelse



1. Sal

SKADE:

Aftrækskanaler fra mangler isolering øverst ved tilslutning til taghætten

NOTE:

Konstruktionen har henstået sådan i en længere årrække uden følgeskader, der vurderes derfor ikke at være nærliggende risiko for skade.



LITRA A - Beboelse

**1. Sal****SKADE:**

Ovenlysvinduet i værelse overholder ikke kravet til redningsåbning.

RISIKO:

Der er risiko for personskade.

**Tømrer**

-



-

 **Indhent tilbud****Etablering af godkendt redningsåbning**

Opgaven har ikke været mulig at prissætte, det anbefales at kontakte en tømrer med henblik på udredning af opgaven og tilbud på udbedring.

LITRA B - Garage



Garage bygget 1000

Skader på Lita B

Anvendelse: Garage
 Bolig: 0 m²
 Etager: 0
 Bebyggelse: 40 m²
 Kælder: 0 m²

RØD 0
GUL 1
GRÅ 0
? 0



Tag

SKADE:

Tagpap er med Let afvasket singelsbelægning samt dampbuler

RISIKO:

Det vurderes, at skaden kan udvikle sig på længere sigt.

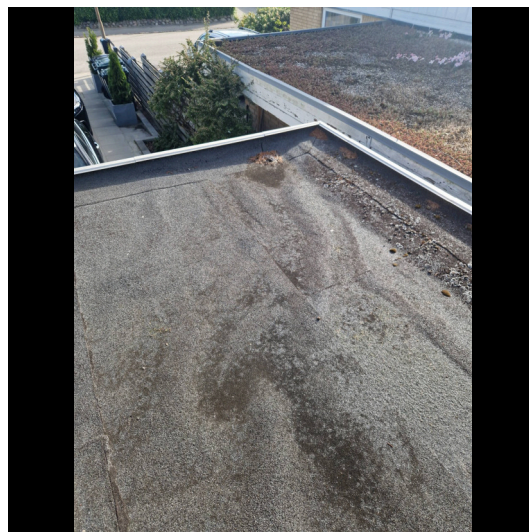

LITRA C - Udhus

**Udhus bygget 1000**

Skader på Lita C

Anvendelse: Udhus
Bolig: 0 m²
Etager: 1
Bebyggelse: 20 m²
Kælder: 0 m²

**Tag****SKADE:**

Øverste taglægte og Stern mod øst er med nedbrydningskader og defekter

RISIKO:

Det vurderes, at skaden kan udvikle sig på længere sigt.

