

REAL



Vejlevej 113, Givskud, 7323 Give

Ejd. type	Landejendom	Bolig m ²	145
Kontant	2.595.000	Andre bygninger	185
Ejerudgift	2.950	Grund ha	6,9927
Byggeår	2019	Energimærke	A2020

Sagsnr. **501-5854**

RealMæglerne Maiken Nørtoft ApS

Vestergade 2B / 7323 Give / Tlf. +45 70232280 / www.realmaeglerne.dk/nørtoft

Salgsopstilling

Formulærens standardtekst er udarbejdet af DE i samarbejde med **Forbrugerrådet Tænk**. Organisationerne har ikke været inde over den konkrete sagsopstillings indhold. Disse er alene angivet af ejendomsmægleren i samråd med sælger.

Adresse: Vejlevej 113, Givskud, 7323 Give
Kontantpris: kr. 2.595.000

Sagsnr.: 501-5854
Ejerudgift/md.: kr. 2.950

Dato: 17.04.2026



Velbeliggende landejendom i gåafstand til byen

Drømmer du om landlig idyl med god plads omkring dig – men stadig tæt på byens faciliteter? Her får du en skøn landejendom med et charmerende bjælkehus opført i 2019, smukt rødmalet og med vedligeholdelsesvenlige PVC-vinduer og -døre samt tagpap.

Ejendommen ligger på hele 6,9 ha jord, som næsten samlet ligger omkring boligen. Jorden består overvejende af agerjord, suppleret med lidt skov og en dejlig have omkring huset – perfekt til dig der ønsker plads, natur og mulighed for mindre dyrehold eller hobbylandbrug.

Boligen rummer 145 m² og er indrettet med en god og funktionel planløsning. Her bydes du velkommen i et praktisk bryggers, og derudover indeholder huset soveværelse, tre gode børneværelser, gæstetoilet samt badeværelse med bruseniche. Husets hjerte er det store og indbydende køkken/alrum og stue i ét, hvor der er god plads til både hverdag og gæster. Herfra er der udgang til en overdækket terrasse, hvor udelivet kan nydes i rolige omgivelser. En brændeovn skaber samtidig en hyggelig atmosfære i opholdsrummet.

Udenfor finder du en dejlig stor have samt udhusbygninger på i alt 185 m², som giver mange anvendelsesmuligheder – hvad enten du drømmer om værksted, garage, opbevaring eller plads til mindre dyrehold.

Vigtig information:

Der gøres opmærksom på, at en købsaftale, hvis denne alene er underskrevet af køber, er et tilbud til sælger, og at sælger ikke er forpligtet til at acceptere tilbuddet, heller ikke selv om det måtte være i overensstemmelse med udbudsvilkårene.

Medvirkende ejendomsmægler repræsenterer sælger, og kan ikke være rådgiver for begge parter i samme handel. Køber opfordres derfor til at søge egen juridisk, finansiel samt byggeteknisk rådgivning m.v.

Ansvarlig ejendomsmægler: Maiken Nørtoft



Adresse: Vejlevej 113, Givskud, 7323 Give
Kontantpris: kr. 2.595.000

Sagsnr.: 501-5854
Ejerudgift/md.: kr. 2.950

Dato: 17.04.2026

Ejendommen opvarmes energieffektivt med jordvarme og suppleres af solceller samt brænde-ovn. Vandforsyningen kommer fra Givskud Vandværk, og ejendommen er udstyret med trixtank til kloak. Derudover er fibernet indlagt.

Beliggenheden er særdeles attraktiv med kort gåafstand til Givskud by, hvor både skole og indkøb findes. Her får du det bedste fra to verdener – landlig ro og masser af plads kombineret med nærhed til byens hverdag.

Givskud er en hyggelig landsby, beliggende ca. 17 km nordvest for Vejle og ca. 9 km fra Give og er kendt for sin naturskønne beliggenhed midt i det jyske landskab. Her er få kilometer til motorvejen mod Herning/Vejle/Horsens.

Byen er især kendt for den populære dyrepark Givskud Zoo – Zootopia, som er en af områdets største turistattraktioner.

Givskud er en aktiv landsby med et stærkt lokalt fællesskab, skole, daginstitution og indkøbsmuligheder. Området byder desuden på smuk natur, stisystemer og kort afstand til den historiske vandrerute Hærvejen, som ligger omkring 1 km fra byen.

Byen har et rigt foreningsliv med bl.a. idrætsfaciliteter, hal og kulturaktiviteter, hvilket gør området attraktivt for både familier og naturelskere, der ønsker at bo i rolige omgivelser tæt på naturen.

Nærværende handel omfatter både Vejlevej 113, som er den primære ejendom, samt separat grund på Vejlevej 111.



Adresse: Vejlevej 113, Givskud, 7323 Give
Kontantpris: kr. 2.595.000

Sagsnr.: 501-5854
Ejerudgift/md.: kr. 2.950

Dato: 17.04.2026





Adresse: Vejlevej 113, Givskud, 7323 Give
Kontantpris: kr. 2.595.000

Sagsnr.: 501-5854
Ejerudgift/md.: kr. 2.950

Dato: 17.04.2026





Adresse: Vejlevej 113, Givskud, 7323 Give
Kontantpris: kr. 2.595.000

Sagsnr.: 501-5854
Ejerudgift/md.: kr. 2.950

Dato: 17.04.2026





Adresse: Vejlevej 113, Givskud, 7323 Give
Kontantpris: kr. 2.595.000

Sagsnr.: 501-5854
Ejerudgift/md.: kr. 2.950

Dato: 17.04.2026





Adresse: Vejlevej 113, Givskud, 7323 Give
Kontantpris: kr. 2.595.000

Sagsnr.: 501-5854
Ejerudgift/md.: kr. 2.950

Dato: 17.04.2026

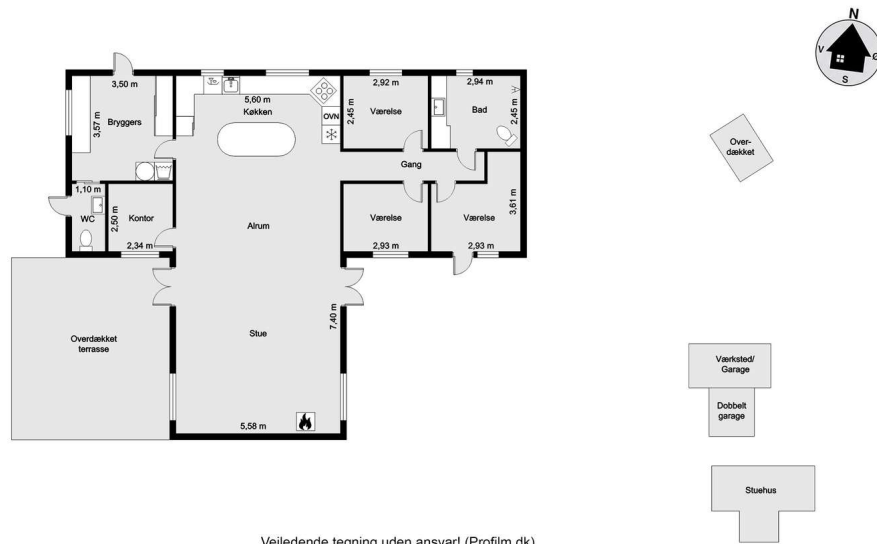

Vejledende tegning uden ansvar! (Profil.dk)

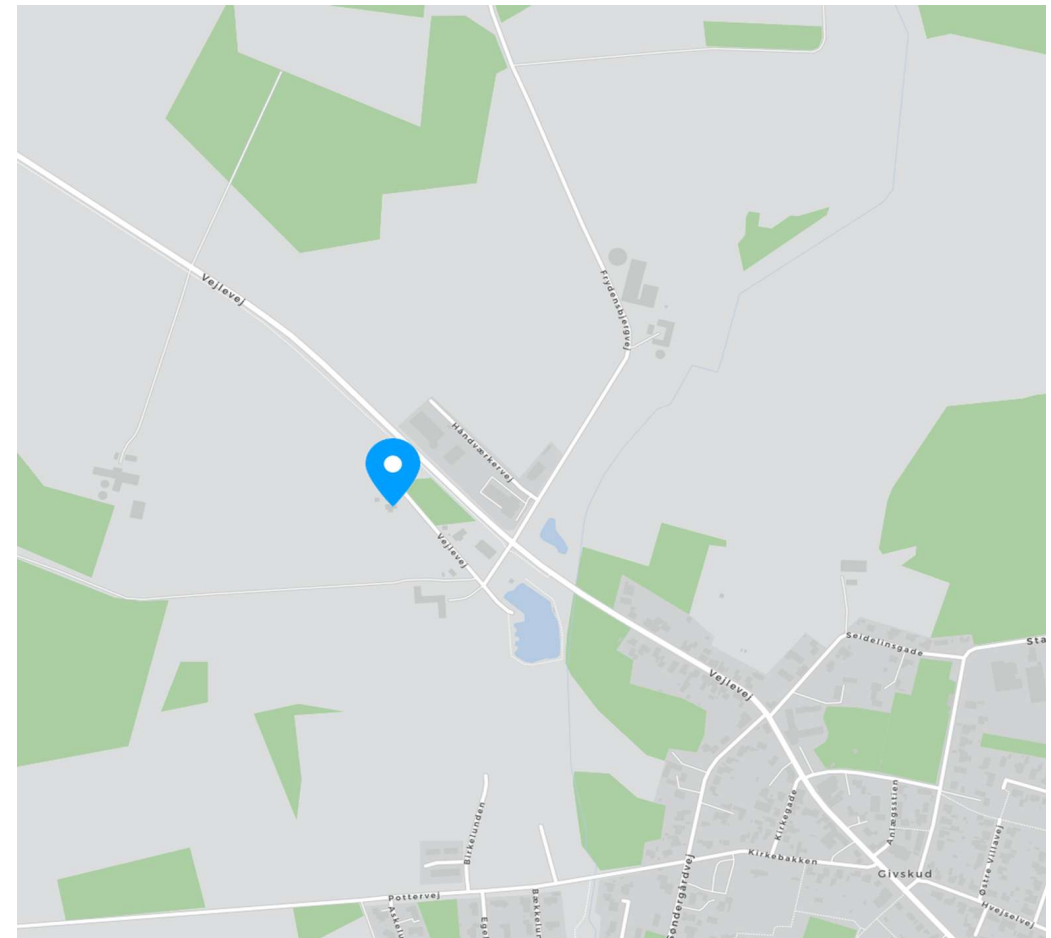



Adresse: Vejlevej 113, Givskud, 7323 Give
Kontantpris: kr. 2.595.000

Sagsnr.: 501-5854
Ejerudgift/md.: kr. 2.950

Dato: 17.04.2026

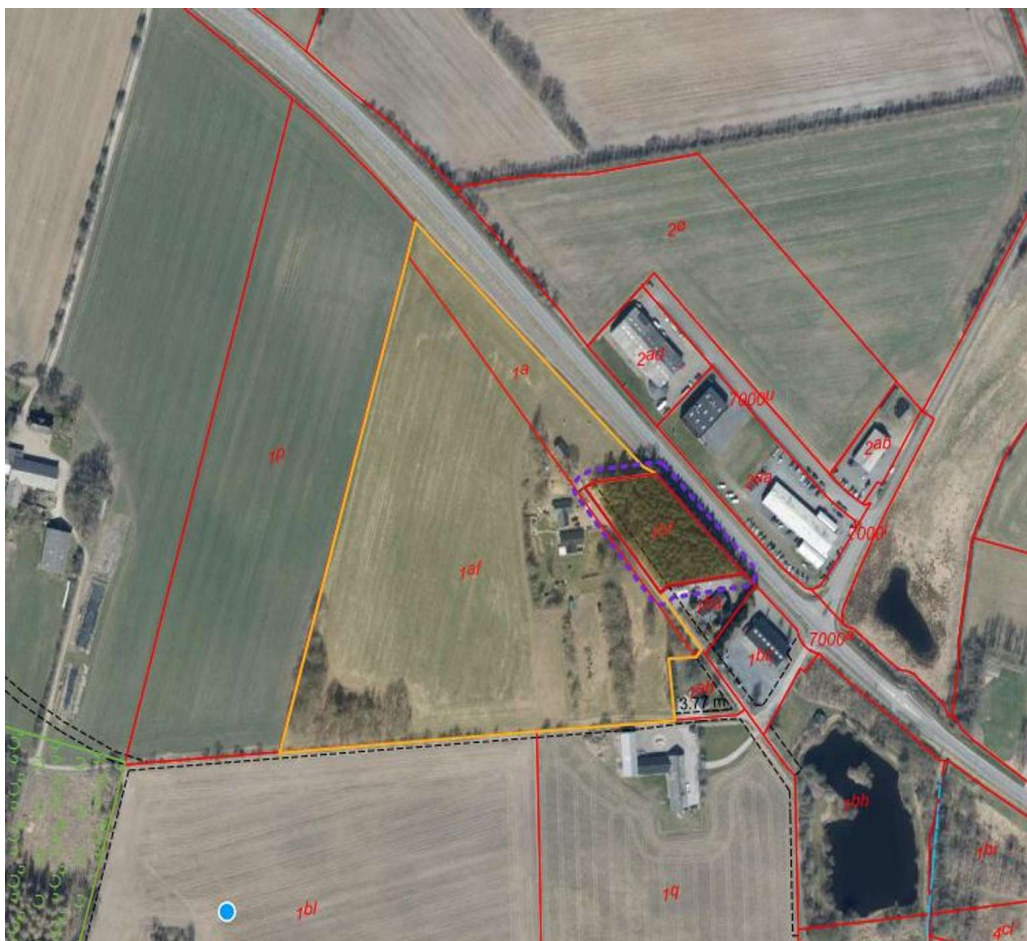

Adresse: Vejlevej 113, Givskud, 7323 Give
Kontantpris: kr. 2.595.000

Sagsnr.: 501-5854
Ejerudgift/md.: kr. 2.950

Dato: 17.04.2026

Ejendomsdata*:

Ejendommen

Ejendomstype: Landejendom
Må benyttes til: Helårsbeboelse
Kommune: Vejle
Matr.nr.: 5ab Givskud By, Givskud m.fl.
BFE-nr.: 8902882, 4351579
Zonestatus: Byzone
Vand: Privat vandforsyningsanlæg
Vej: Privat fællesvej
Kloak: Mekanisk rensning med nedsivningsanlæg (tilladelse ikke påkrævet)
Varmeinstallation: Varmepumpe
Opført/ombygget år: 2019

Offentlig vurdering og beskatningsgrundlag

Offentlig vurdering pr. 2025
Ejendomsværdi: 1.994.000
Grundværdi bolig: 3.175
Grundværdi produktionsjord: 65.087
Grundværdi øvrig jord: 7.049.620
Grundlag for ejd. værdiskat: 1.595.200
Grundlag for grundskyld bolig: 2.540
Grundlag for grundskyld produktionsjord: 52.070
Grundlag for grundskyld øvrig jord: 5.639.696

Tilbehør:

Det er aftalt, at følgende tilstedeværende hårde hvidevarer og løsøre medfølger (fabrikat):

Køleskab (Siemens), Opvaskemaskine (Integreret), Komfur, Ovn, Emhætte

Øvrige tilstedeværende hårde hvidevarer og løsøre medfølger ikke.

Arealer**

Grundareal: 6,9927 ha
- heraf vej 2.031 m²
Boligareal i alt: 145 m²
- heraf Stuehus til landbrugsejendom 145 m²

Øvrige arealer:
Tiloversbleven landbrugsbygning: 135 m²
Fritliggende overdækning: 50 m²

** Læs nærmere om, hvordan arealer opgøres på www.boligejer.dk. Bygningsarealer oplyses ifølge BBR-meddelelsen.

* Flere af oplysningerne vedr. ejendommen, arealer, offentlig vurdering mv. er indhentet fra diverse offentlige registre og kan derfor ikke betragtes som en garanti.

Servitutter, byrder, planer og andre anvendelsesbegrænsninger:

Servitutter - Vejlevej 113 (BFE-nr. 8902882)

- Nr. 1: 24.01.1890 - Dok om en årlig afgift til præstekaldet mv, Indeholder økonomiske forpligtelser, se akt, Vedr 1A
- Nr. 2: 10.04.1937 - Dok om byggelinier mv, Vedr 1A -
- Nr. 3: 12.09.1963 - Dok om adgangs begrænsning mv, Vedr 1A 51_S_72
- Nr. 4: 15.01.1979 - Dok om byggelinier mv, Prioritet forud for pantegæld, Vedr 1A
- Nr. 5: 24.08.1992 - Dok om ret til kabelanlæg, Vedr 1A
- Nr. 6: 30.11.2001 - Dekl. om rodzoneareal i henhold til land- brugsloven. Vedr. 1AF

Servitutter - Vejlevej 111 (BFE-nr. 4351579)

- Nr. 1: 12.09.1963 - Dok om adgangs begrænsning mv 51_S_72
- Nr. 2: 15.06.1973 - Dok om hegn, hegnsmur mv, Prioritet forud for pantegæld
- Nr. 3: 15.06.1973 - Dok om oversigt mv, Prioritet forud for pantegæld
- Nr. 4: 15.01.1979 - Dok om byggelinier mv, Prioritet forud for pantegæld, Vedr 1A
- Nr. 5: 12.04.1988 - Dok om årsbeboelse mv

Planer

Kommuneplan 11.B.1 - Boligområde ved Vejlevej i Givskud
Lokalplan 040101 - Boligområde og erhvervsområde ved Vejlevej, Givskud

Der henvises i øvrigt til ejendommens blad i tingbogen.



Adresse: Vejlevej 113, Givskud, 7323 Give
Kontantpris: kr. 2.595.000

Sagsnr.: 501-5854
Ejerudgift/md.: kr. 2.950

Dato: 17.04.2026

Forsikringsforhold:
Se side 5

Andre forhold af væsentlig betydning:

Der henvises til side 5

Forbrugsafhængige udgifter:
Årligt varmekonsum:

Udgift kr.: 4.000 Forbrug: 2.316 kwh
Udgiften er beregnet i år: 2026

Ejendommens primære varmekilde: Varmepumpe
Ejendommens supplerende varmekilde: Brændeovn
Oplysningerne stammer fra: Energimærke

Ejendommen opvarmes med jordvarme, suppleret af brændeovn og solceller
Gulvvarme i følgende rum: overalt i stuehuset

Øvrige udgifter vedrørende ejendommens drift og vedligeholdelse:

Køber gøres opmærksom på, at der vil være udgifter til energi, vand, evt. lovpligtige eftersyn af forsyningsanlæg, evt. andre forbrugsafhængige forhold samt løbende vedligeholdelse, og at disse udgifter ikke fremgår af hverken salgsoptillingens forbrugsafhængige udgifter eller ejerudgifter.

Tilstandsrapport/byggeteknisk gennemgang, elinstallationsrapport og energimærkning:

Tilstandsrapport og andre byggetekniske rapporter: Der vil ikke blive udarbejdet tilstandsrapport.

Elinstallationsrapport: Der vil ikke blive udarbejdet elinstallationsrapport.

Energimærkning: Energimærke A2020

Adresse: Vejlevej 113, Givskud, 7323 Give
Kontantpris: kr. 2.595.000

Sagsnr.: 501-5854
Ejerudgift/md.: kr. 2.950

Dato: 17.04.2026

Ejerudgift 1. år:

		Pr. år
Ejendomsværdiskat	kr.	8.136
Grundskyld - Boligdel	kr.	27
Grundskyld - Produktionsjord	kr.	446
Grundskyld - Øvrig jord	kr.	6.998
Skorstensfejning	kr.	685
Tømning af septik/trix tank	kr.	875
Rottebekæmpelse	kr.	159
Forsikring, anslået	kr.	12.000
Service jordvarme anlæg, anslået	kr.	3.000
Grundskyld - Vejlevej 111	kr.	3.071

Kontantbehov ved køb

Kontantpris	kr.	2.595.000
Tinglysningsafgift af skødet	kr.	17.450
I alt	kr.	2.612.450

Køber gøres opmærksom på, at der i ovennævnte kontantbehov ved køb ikke er indeholdt udgifter til: - købers egne rådgivere, herunder juridiske, finansielle og byggetekniske.
- tinglysning af pantebreve, debitor/kreditorkifte m.v.
- finansiering, herunder kurssikring og bankgarantistillelse m.v.

Ejerudgift i alt 1. år kr. 35.396

Beregning af brutto/netto på baggrund af standardfinansiering samt særlige oplysninger om finansiering:

Der gøres opmærksom på, at ejendomsmægleren iht. loven ikke må sammenlægge ejendommens ejerudgifter og finansieringsomkostninger. Den angivne brutto/nettoydelse nedenfor omfatter således alene finansieringsomkostninger i henhold til en fiktiv standardfinansiering. Ejerudgiften skal derfor lægges til denne ydelse for at beregne den samlede månedlige boligudgift. Herudover vil der være forbrugsafhængige udgifter. Bemærk at udbetalingens størrelse kan afvige ved indgåelsen af købsaftalen.

Finansieringsomkostninger i henhold til en standardfinansiering:

Udbetaling: 130.000 Brutto **ekskl.** ejerudgift 14.145 md. / 169.742 år. Netto **ekskl.** ejerudgift 11.559 md. / 138.702 år v/24,29 %

Bruttoudgiften er lig med den samlede ydelse forbundet med en standardfinansiering uden fradrag og eksklusiv ejerudgifter, forbrugsafhængige udgifter samt løbende vedligeholdelse.

Nettoudgiften er lig med bruttoudgiften efter fradrag af skattemæssigt fradrag. Bemærk at da der er tale om en standardfinansiering, vil den i visse tilfælde ikke kunne opnås.

Forudsætninger for standardfinansieringen

Standardfinansieringen er udarbejdet ud fra følgende forudsætninger:

Kontant udbetaling på 5 % af den kontante købesum oprundet til nærmeste kr. 5.000 dog minimum kr. 25.000.

Der optages et realkreditlån op til den maksimale lånegrænse for den pågældende ejendomskategori efter lov om realkreditlån og realkreditobligationer m.v. Løbetiden er 30 år. Lånet er et konverterbart obligationslån med fast rente på 4,0 %, der afdrages over hele løbetiden efter annuitetsprincippet. Lånet er baseret på dertil hørende obligationer, hvis kurs er 100 eller nærmeste herunder. Beregningsdato for realkreditlån: 08.04.2026

For restkøbesummen beregnes et boliglån. Lånet har en løbetid på 30 år. Lånet afdrages over hele løbetiden efter annuitetsprincippet. Lånet fastsættes til kurs pari, og renten fastlægges hvert kvartal den 1/2, 1/5, 1/8 og 1/11 som den gennemsnitlige rente af de 6 seneste offentliggjorte måneder i Nationalbankens statistik for nye udlån til boligformål til lønmodtagere m.v. Gennemsnitsrenten oprundes til nærmeste kvarte procent og tillægges 3 procentpoint. Nærværende rente på boliglån er baseret på den gennemsnitlige rente i perioden: 01.07.2025 - 31.12.2025

Særlige oplysninger om finansiering: I henhold til lov om formidling af fast ejendom m.v. må ejendomsmægleren ikke udarbejde eller lade udarbejde finansieringsforslag, ligesom ejendomsmægleren ikke må formidle finansiering.



Adresse: Vejlevej 113, Givskud, 7323 Give
Kontantpris: kr. 2.595.000

Sagsnr.: 501-5854
Ejerudgift/md.: kr. 2.950

Dato: 17.04.2026

Tinglysningsafgiftsreduktion:

I forbindelse med handlens berigtigelse, vil sælgers pant (på nær pant i form af skadesløsbreve og udlæg) blive omdannet til afgiftspantebreve ud fra hovedstolsprincippet. Køber kan herefter anvende afgiftspantebrevene til opnåelse af tinglysningsafgiftsreduktion. Der henvises til ejendommens blad i tingbogen (hæftelsesrubrikken) for nærmere information vedr. størrelsen på købers forventede tinglysningsafgiftsreduktion. Ovenstående gælder dog ikke for pant hvilende på flere ejendomme, hvis den solgte ejendom relaxeres fra pantet, eller såfremt det er fraveget særskilt i handlen.

Gæld udenfor købesummen:

Andre forhold af væsentlig betydning

Antenneafgift:

Der er i ejerudgifterne ikke taget højde for eventuelle udgifter til antenne og internetforbindelse.

Arealer:

De anførte arealer er hentet fra ejendommens BBR-ejermeddelelse. Arealerne er vejledende og kan divergere i forhold til de faktiske forhold.

Antenne- og internetforhold:

Der er fibernet på ejendommen

Renovation

Det bemærkes, at der på ejendommen kan være privat renovationsordning. Der er ikke taget højde for evt. privat renovationsordning i ejerudgifter, idet der alene er taget højde for obligatorisk renovationsgebyr til kommunen.

Kloak:

Vejle Kommune/Vejle Spildevand kan stille krav til ændring af afløbsforholdene. Fremtidige udgifter hertil er sælger og ejendomsmægler uvedkommende.

Oplysning om foreløbige ejendomsskatter

Grundværdi og tilhørende beskatningsgrundlag oplyst i salgsoptillingen er foreløbige værdier fastsat af Vurderingsstyrelsen til brug for foreløbig beskatning. Grundskyld i salgsoptillingens ejerudgifter er beregnet ud fra det foreløbige beskatningsgrundlag og er dermed ligeledes foreløbigt ansat.

Når de endelige værdier er fastsat, vil beskatningen blive efterreguleret via forskuds-/årsopgørelsen. Eventuelle afvigelser fra de i salgsoptillingen angivne værdier og ejendomsskatter, hvad enten dette måtte være i op- eller nedadgående retning er sælger og sælgers ejendomsmægler uvedkommende.

Køber henvises til egen rådgiver for vejledning om konsekvenserne af ovenstående vedr. den foreløbige beskatning.

Brændeovn

Der findes en brændeovn i ejendommen, som ifølge oplysning fra sælger er produceret 1. januar 2003 eller senere. Som køber af ejendommen er man forpligtet til at indsende dokumentation for, at brændeovnen/pejseindsatsen er produceret den 1. januar 2003 eller senere til Miljøstyrelsen senest 6 måneder efter overtagelsesdagen, jf. bekendtgørelse om udskiftning eller nedlæggelse af visse fyringsanlæg § 6.

Ejendom vurderet (kategoriseret) som landbrugs- eller skovejendom

Køber er bekendt med, at ejendommen er vurderet (kategoriseret) som landbrugs-/skovejendom, og beskatningsgrundlaget er oplyst på baggrund af den aktuelle kategori, ligesom ejendomsskatterne i ejerudgiften er foreløbigt fastsat ud fra kategoriseringen som landbrugs-/skovejendom og for indeværende år.

Hvis Vurderingsstyrelsen måtte finde, at ejendommen skal ændre kategori til ejerbolig eller erhversejendom, vil dette kunne medføre en forhøjelse af ejendommens ejendomsskatter, og køber opfordres til at søge egen rådgivning herom.

Oplysning om foreløbige ejendomsskatter

Ejendomsværdi, grundværdi og tilhørende beskatningsgrundlag oplyst i salgsoptillingen er foreløbige værdier fastsat af Vurderingsstyrelsen til brug for foreløbig boligbeskatning. Ejendomsværdiskat samt grundskyld i salgsoptillingens ejerudgifter er beregnet ud fra de foreløbige beskatningsgrundlag og er dermed ligeledes foreløbigt ansat.

Når de endelige værdier er fastsat, vil beskatningen blive efterreguleret via forskuds-/årsopgørelsen. Eventuelle afvigelser fra de i salgsoptillingen angivne værdier og ejendomsskatter, hvad



Adresse: Vejlevej 113, Givskud, 7323 Give
 Kontantpris: kr. 2.595.000

Sagsnr.: 501-5854
 Ejerudgift/md.: kr. 2.950

Dato: 17.04.2026

enten dette måtte være i op- eller nedadgående retning er sælger og sælgers ejendomsmægler uvedkommende.

Sælger har anmodet Vurderingsstyrelsen om, at den foreløbige ejendomsværdi rettes til den aktuelle kontantpris. Den foreløbige grundværdi forventes tilrettet skønsmæssigt i samme forbindelse.

Køber henvises til egen rådgiver for vejledning om konsekvenserne af ovenstående vedr. den foreløbige beskatning.

Grundareal

Jordstykke	Areal	Heraf vej
1a - Givskud By, Givskud	0,7623 ha	810 m ²
5ab - Givskud By, Givskud	0,8077 ha	591 m ²
1af - Givskud By, Givskud	4,9954 ha	0 m ²
1bf - Givskud By, Givskud	0,4273 ha	630 m ²
Areal i alt	6,9927 ha	2.031 m ²

Bygningsareal

Bygning	Opført	Areal	Heraf boligareal
Nr. 3 - Vejlevej 113 - Tiloversbleven landbrugsbygning	1925	135 m ²	
Nr. 4 - Vejlevej 113 - Stuehus til landbrugsejendom	2019	145 m ²	145 m ²
Nr. 5 - Vejlevej 113 - Fritliggende overdækning	2022	50 m ²	
Bygningsareal i alt		330 m ²	145 m ²

Overdækket areal ved beboelse er ikke registreret på BBR-ejermeddelelsen.

Forsikringsforhold

Selskab: Alm Brand Landbrug

Bygning	Dækning
Nr. 4 - Vejlevej 113 - Stuehus til landbrugsejendom	Fuld- og nyværdiforsikret

Øvrige bemærkninger:

Ingen forbehold på nuværende forsikring. Køber kan ikke overtage sælgers nuværende forsikring. Køber sørger selv for at tegne ny forsikring pr. overtagelsesdagen/dispositionsdagen.

Købesummens fordeling

Nr. 4 - Vejlevej 113 - Stuehus til landbrugsejendom	kr.	1.600.000
Småbygninger	kr.	50.000

Jorden
 Grund - Vejlevej 111
 Kontant købesum i alt

kr.	875.000
kr.	70.000
kr.	2.595.000

Vand

Vandforsyning: Privat vandforsyningsanlæg

Der oplyses følgende: Ejendommen er tilkoblet Givskud Vandværk

Ejendommen har indvindingstilladelse til markvanding

Nej

Afløbsforhold

Afløbsforhold: Mekanisk rensning med nedsivningsanlæg (tilladelse ikke påkrævet)

Det oplyses at der er udstedt/varslet følgende påbud: Ingen påbud

Kontrakter og aftaler

Der oplyses følgende om aftaler vedrørende udlejning af bygninger: Ingen aftaler

Der oplyses følgende om aftaler vedrørende af jagtret: Ingen aftaler

Der oplyses følgende om aftaler vedrørende fiskeret: Ingen aftaler

Der oplyses følgende om aftaler vedrørende udlejning: Ingen aftaler

Forpagtning og bortforpagtning af jord

Jorden er helt eller delvist bortforpagtet

Nej

Der oplyses følgende om aftaler vedrørende forpagtning og bortforpagtning: Ingen aftaler (tjek med sælger om der er arealer som er udlejet)

Støtteberettigede arealer (grundbetaling)

Der er støtteberettigede arealer på ejendommen

Ja

Læplantning

Der er modtaget tilskud til plantning af læhegn

Nej

Øvrige tilskudsordninger

Der er modtaget tilskud skovrejsning

Nej

Flyvehavre og bjørneklo

Der oplyses følgende om forekomster og tidligere bekæmpelse af flyvehavre og/eller bjørneklo:

Det er ikke konstateret, men der er ingen garanti herfor.

Miljøforhold

Der foreligger miljøtilsynsrapport

Nej

Slam udkørt på ejendommens arealer

Nej

Der er indgået følgende aftaler vedrørende modtagelse af husdyrgødning og/eller anden orga-



Adresse: Vejlevej 113, Givskud, 7323 Give
Kontantpris: kr. 2.595.000

Sagsnr.: 501-5854
Ejerudgift/md.: kr. 2.950

Dato: 17.04.2026

nisk gødning: Ingen aftaler

Momsreguleringsforpligtelse

Der er momsreguleringsforpligtelse på ejendommen

Nej

REAL

Guldkøber[®]

Kom først i køen på boligmarkedet. Skriv dig op i køberkartoteket og få en mail, når nye boliger matcher dine søgekriterier. Vi holder øje med hele boligmarkedet, så du altid får besked - uanset hvor drømmeboligen er sat til salg.

Vælg din finansieringspartner med omhu

Når du skal købe ny bolig, står du ofte overfor et valg af finansieringspartner. Dette valg bør ske på et oplyst grundlag. Start med at tage en uforpligtende snak med specialisterne i Jyske Bank. Så taler du med finansieringspartnere, der tåler sammenligning på priser, service og personlig rådgivning. Tjek selv – det koster ikke noget.

Annonce



Mød holdet bag dit boligsalg

Hos RealMæglerne Maiken Nørtoft møder du et erfarent team med mange års erfaring i ejendomshandler.

Vi har erfaring med salg af stort set alle typer ejendomme, herunder parcelhuse, andelsboliger, fritidshuse, ejerlejligheder, hobbylandbrug, skov- og naturejendomme, blandet bolig- og erhvervsjendomme, projektsalg og udlejnings- og erhvervsjendomme.

Vi prioriterer et nært og personligt samarbejde med vores kunder. Vi lægger stor vægt på fuld tilfredshed før, under og efter en bolighandel. Se kundernes mening om os i anbefalingerne på vores hjemmeside.

Vi glæder os til at hjælpe dig i mål med din bolighandel.