

REAL



Stationsvej 38, Hovslund, 6230 Rødekro

Ejd. type	Villa, 1 fam.	Bolig m2	101
Kontantpris	798.000	Værelser	3
Ejerudgift	913	Grund m2	781
Byggear	1961	Energimærke	C

Sagsnr. **719000114**

RealMæglerne Aabenraa & Tønder ApS

Ramsherred 29B, st. th. / 6200 Aabenraa / Tlf. 22836100 / www.realmaeglerne.dk/Aabenraa

Salgsopstilling

Formularens standardtekst er udarbejdet af DE i samarbejde med **Forbrugerrådet Tænk**. Organisationerne har ikke været inde over den konkrete salgsopstillings indhold. Disse er alene angivet af ejendomsmægleren i samråd med sælger.

Adresse: Stationsvej 38, Hovslund, 6230 Rødekro
Kontantpris: kr. 798.000

Sagsnr.: 719000114
Ejerudgift/md.: kr. 913

Dato: 18.02.2026



Beskrivelse:

Velkommen til Stadionvej 38 i Rødekro – en velholdt og indflytningsklar bolig i flot stand, hvor der er foretaget en lang række gode opdateringer. Her får du et hjem med en funktionel indretning og gode rammer for både hverdag og fritid.

Boligen byder på en gennemtænkt planløsning med to gode børneværelser samt et stort og lyst soveværelse. Derudover er der både badeværelse og gæstetoilet, som sikrer ekstra komfort for både familie og gæster. Den rummelige stue har et dejligt lysindfald og fungerer som boligens naturlige samlingspunkt, mens det hyggelige spisekøkken har god plads til både madlavning og samvær.

Ejendommen rummer desuden en god garage med tilhørende værksted – ideelt til hobby, opbevaring eller praktiske projekter. Huset fremstår flot med nyere vinduer og et solidt tag, og haven er lukket og primært anlagt med græs, hvilket gør den nem at holde og velegnet til både leg, afslapning og udeliv.

Denne bolig passer perfekt til både par, børnefamilier og købere, der ønsker en velholdt bolig med god plads og mulighed for at flytte direkte ind.

Kontakt os i dag for en fremvisning – her får du et hjem, der skal opleves

Vigtig information:

Der gøres opmærksom på, at en købsaftale, hvis denne alene er underskrevet af køber, er et tilbud til sælger, og at sælger ikke er forpligtet til at acceptere tilbuddet, heller ikke selv om det måtte være i overensstemmelse med udbudsvilkårene.

Medvirkende ejendomsmægler repræsenterer sælger, og kan ikke være rådgiver for begge parter i samme handel. Køber opfordres derfor til at søge egen juridisk, finansiel samt byggeteknisk rådgivning m.v.

Ansvarlig ejendomsmægler:



Adresse: Stationsvej 38, Hovslund, 6230 Rødekro
Kontantpris: kr. 798.000

Sagsnr.: 719000114
Ejerudgift/md.: kr. 913

Dato: 18.02.2026

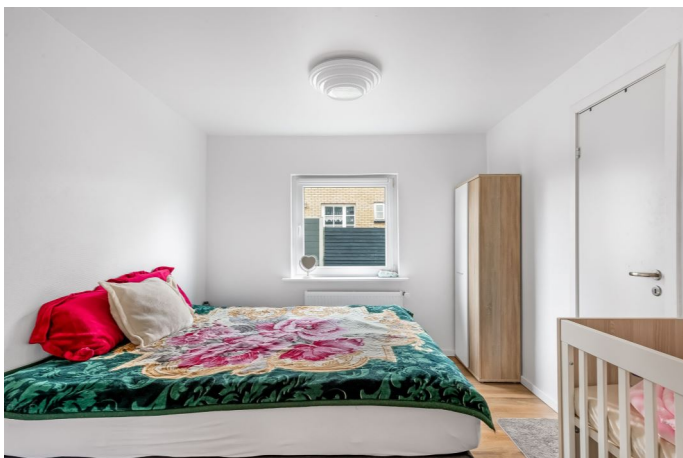

Adresse: Stationsvej 38, Hovslund, 6230 Rødekro
Kontantpris: kr. 798.000

Sagsnr.: 719000114
Ejerudgift/md.: kr. 913

Dato: 18.02.2026

Ejendomsdata:

Ejendommen

Ejendomstype:	Villa, 1 fam.
Må benyttes til:	Beboelse
Kommune:	Aabenraa
Matr.nr.:	247 Hovslund, Ø. Løgum
BFE-nr.:	5247408
Zonestatus:	Byzone
Vand:	Privat vandforsyningsanlæg
Vej:	Offentlig
Kloak:	Separatkloakeret: spildevand + tag- og overfladevand
Varmeinstallation:	Fjernvarme/blokvarme
Opført/ombygget år:	1961

Arealer*

Grundareal:	781 m ²
Boligareal i alt:	101 m ²
Øvrige arealer:	
Carport:	22 m ²

* Læs nærmere om, hvordan arealer opgøres på www.boligejer.dk. Bygningsarealer oplyses ifølge BBR-meddelelsen.

Servitutter, byrder, planer og andre anvendelsesbegrænsninger:
Planer for ejendommen:

Nr. 1 lyst d. 25.03.1955 lbnr. 932472-43 Tillægstekst Dok om byggelinier mv Filnavn: 43_E_14
Nr. 1 lyst d. 25.03.1955 lbnr. 932472-43 Tillægstekst Dok om byggelinier mv Filnavn: 43_E_14

Offentlig vurdering og beskatningsgrundlag

Offentlig vurdering pr.	2020
Ejendomsværdi:	397.000 kr.
Grundværdi:	120.000 kr.
Grundlag for ejd. værdiskat:	317.600 kr.
Grundlag for grundskyld:	

Tilbehør:

Det er aftalt, at følgende tilstedeværende hårde hvidevarer og løsøre medfølger (fabrikat):
Der henvises til side 5

Øvrige tilstedeværende hårde hvidevarer og løsøre medfølger ikke.

Adresse: Stationsvej 38, Hovslund, 6230 Rødekro
Kontantpris: kr. 798.000

Sagsnr.: 719000114
Ejerudgift/md.: kr. 913

Dato: 18.02.2026

Forsikringsforhold:

Forsikringspræmien, der indgår i ejerudgiften er baseret på: Sælgers ejendomsforsikring hos
Præmien dækker brand- og husejerforsikring, herudover dækkes:
Svamp: Insekt: Rørskade:
Forbehold: Der henvises til sælgers forsikringspolice.

Andre forhold af væsentlig betydning:

Der henvises til side 5

Forbrugsafhængige udgifter:

Årligt varmeforbrug:

Udgift kr.: 17.700 Forbrug:
Udgiften er beregnet i år: 2024
Ejendommens primære varmekilde: Fjernvarme/blokvarme
Ejendommens supplerende varmekilde: Ingen
Oplysningerne stammer fra: Energimærke

Øvrige udgifter vedrørende ejendommens drift og vedligeholdelse:

Køber gøres opmærksom på, at der vil være udgifter til energi, vand, evt. lovpligtige eftersyn af forsyningsanlæg, evt. andre forbrugsafhængige forhold samt løbende vedligeholdelse, og at disse udgifter ikke fremgår af hverken salgsoptillingens forbrugsafhængige udgifter eller ejerudgifter.

Tilstandsrapport/byggeteknisk gennemgang, elinstallationsrapport og energimærkning:

Tilstandsrapport og andre byggetekniske rapporter: Tilstandsrapport og forsikringsoplysning er under udarbejdelse og disse dokumenter skal foreligge, før købsaftale indgås.

Elinstallationsrapport: Elinstallationrapport er under udarbejdelse og dokumentet skal foreligge, før købsaftale indgås.

Energimærkning: Energimærke C.

Adresse: Stationsvej 38, Hovslund, 6230 Rødekro
Kontantpris: kr. 798.000

Sagsnr.: 719000114
Ejerudgift/md.: kr. 913

Dato: 18.02.2026

Ejerudgift 1. år:

		Pr. år	Kontantbehov ved køb		
Ejendomsværdiskat	kr.	1.620	Kontantpris/udbetaling	kr.	798.000
Grundskyld	kr.	948	Halv ejerskifteforsikringspræmie	kr.	9.000
Husforsikring	kr.	4.850	Tinglysningsafgift af skødet	kr.	6.650
Renovation	kr.	3.488	I alt	kr.	813.650
Rottebekæmpelse	kr.	45			

Køber gøres opmærksom på, at der i ovennævnte kontantbehov ved køb ikke er indeholdt udgifter til: Købers egne rådgivere, herunder juridiske, finansielle og byggetekniske.

Ejerudgift i alt 1 år

10.951

Beregning af brutto/netto på baggrund af standardfinansiering samt særlige oplysninger om finansiering:

Der gøres opmærksom på, at ejendomsmægleren iht. loven ikke må sammenlægge ejendommens ejerudgifter og finansieringsomkostninger. Den angivne brutto/nettoydelser nedenfor omfatter således alene finansieringsomkostninger i henhold til en fiktiv standardfinansiering. Ejerudgiften skal derfor lægges til denne ydelse for at beregne den samlede månedlige boligudgift. Herudover vil der være forbrugsafhængige udgifter. Bemærk at udbetalingens størrelse kan afvige ved indgåelsen af købsaftalen.

Finansieringsomkostninger i henhold til en standardfinansiering:

Udbetaling: 40.000 Brutto **ekskl.** ejerudgift 4.339 md./ 52.065 år Netto **ekskl.** ejerudgift 3.509 md./ 42.104 år v/25,40%
Bruttoudgiften er lig med den samlede ydelse forbundet med en standardfinansiering uden fradrag og eksklusiv ejerudgifter, forbrugsafhængige udgifter samt løbende vedligeholdelse.
Nettoudgiften er lig med bruttoudgiften efter fradrag af skattemæssigt fradrag. Bemærk at da der er tale om en standardfinansiering, vil den i visse tilfælde ikke kunne opnås.

Forudsætninger for standardfinansieringen

Standardfinansieringen er udarbejdet ud fra følgende forudsætninger:

Kontant udbetaling på 5 % af den kontante købesum oprundet til nærmeste kr. 5.000 dog minimum kr. 25.000.

Der optages et realkreditlån op til den maksimale lånegrænse for den pågældende ejendomskategori efter lov om realkreditlån og realkreditobligationer m.v. Løbetiden er 30 år. Lånet er et konverterbart obligationslån med fast rente på 4% procent, der afdrages over hele løbetiden efter annuitetsprincippet. Lånet er baseret på dertil hørende obligationer, hvis kurs er 100 eller nærmeste herunder. Beregningsdato for realkreditlån: 31.01.2026
For restkøbesummen beregnes et boliglån. Lånet har en løbetid på 30 år. Lånet afdrages over hele løbetiden efter annuitetsprincippet. Lånet fastsættes til kurs pari, og renten fastlægges hvert kvartal den 1/2, 1/5, 1/8 og 1/11 som den gennemsnitlige rente af de 6 seneste offentliggjorte måneder i Nationalbankens statistik for nye udlån til boligformål til lønmodtagere m.v. Gennemsnitsrenten oprundes til nærmeste kvarte procent og tillægges 3 procentpoint. Nærværende rente på boliglån er baseret på den gennemsnitlige rente i perioden: 1/8 - 1/2

Særlige oplysninger om finansiering: I henhold til lov om formidling af fast ejendom m.v. må ejendomsmægleren ikke udarbejde eller lade udarbejde finansieringsforslag, ligesom ejendomsmægleren ikke må formidle finansiering.

Adresse: Stationsvej 38, Hovslund, 6230 Rødekro
Kontantpris: kr. 798.000

Sagsnr.: 719000114
Ejerudgift/md.: kr. 913

Dato: 18.02.2026

Tinglysningsafgiftsreduktion:

I forbindelse med handlens berigtigelse, vil sælgers pant (på nær pant i form af skadesløsbreve og udlæg) blive omdannet til afgiftspantebreve ud fra hovedstolsprincippet. Køber kan herefter anvende afgiftspantebrevene til opnåelse af tinglysningsafgiftsreduktion. Der henvises til ejendommens blad i tingbogen (hæftelsesrubrikken) for nærmere information vedr. størrelsen på købers forventede tinglysningsafgiftsreduktion. Ovenstående gælder dog ikke for pant hvilende på flere ejendomme, hvis den solgte ejendom relaxeres fra pantet, eller såfremt det er fraveget særskilt i handlen.

Gæld udenfor købesummen:

Oplysninger om eksisterende lån, der kan overtages på visse betingelser:

Långiver/art	Realkredit-type	Restgæld	Obl.restgæld	Kontant-værdi	Optages i valuta	Rente Kont./pålyd.	1. års ydelse	Rest-løbetid	ÅOP	Saldo fra-dragskonto	Særlige over-tagelsesvilkår	Garanti-stillelse	Kontant regulering

Grundejerforening el.lign.: Nej

Tilbehør:

Nyere:

Sælger erklærer, at medfølgende hårde hvidevarer fungerer på købsaftaletidspunktet. Køber og sælger, er opfordret til at gennemgå hvidevarernes funktionalitet på overtagelsesdagen/dispositionsdagen. Hvorefter køber har 24 timer efter overtagelsesdagen/dispositionsdagen til at fremkomme med evt. mangelindsigelser til sælgers medvirkende ejendomsmægleren.

Andre forhold af væsentlig betydning:

Deponering:

Ved udarbejdelse af købsaftale i forbindelse med en kontant handel bemærkes det, at den kontante deponering kan udgøre helt op til kr. 200.000,-

Oplysning om foreløbige ejendomsskatter:

Ejendomsværdi, grundværdi og tilhørende beskatningsgrundlag oplyst i salgssopstillingen er foreløbige værdier fastsat af Vurderingsstyrelsen til brug for foreløbig boligbeskatning. Ejendomsværdiskat samt grundskyld i salgssopstillingens ejerudgifter er beregnet ud fra de foreløbige beskatningsgrundlag og er dermed ligeledes foreløbigt ansat.

Når de endelige værdier er fastsat, vil beskatningen blive efterreguleret via forskuds-/årsopgørelsen. Eventuelle afvigelser fra de i salgssopstillingen angivne værdier og ejendomsskatter, hvad enten dette måtte være i op- eller nedadgående retning er sælger og sælgers ejendomsmægler uvedkommende. Køber henvises til egen rådgiver for vejledning om konsekvenserne af ovenstående vedr. den foreløbige beskatning. Der henvises desuden til www.vurderingsportalen.dk <<http://www.vurderingsportalen.dk>>.

Om boligskat – Uden foreløbig vurdering:

Der er igangsat en boligskattereform. Der udsendes i den forbindelse løbende nye ejendomsvurderinger for ejerboliger. Boligskat er den samlede betegnelse for ejendomsværdiskat og ejendomsskat. Boligskatteformen betyder, at den offentlige ejendomsværdi og grundværdi samt beskatningsgrundlagene for ejendomsværdiskat og ejendomsskat, vil blive fastsat ud fra nye principper. Konsekvenserne heraf for nærværende ejendom kendes endnu ikke, idet denne ejendom endnu ikke har fået en ejendomsvurdering som er fastsat efter de nye vurderingsprincipper. Oplysningerne i denne salgssopstilling, herunder boligskatteform, har udgangspunkt i den seneste fastsatte ejendomsværdi, grundværdi og tilhørende beskatningsgrundlag. Der kan fremtidigt ske regulering af boligskatteform for indeværende, tidligere og senere år, når den offentlige vurdering er foretaget. Boligskatteformen vil kunne have indflydelse på købers fremtidige boligskattebetaling, og køber opfordres til at søge egen rådgivning herom. Der henvises desuden til www.vurderingsportalen.dk <<http://www.vurderingsportalen.dk>>.

Ejendoms under omvurdering:

Køber er gjort bekendt med, at ejendommen er under omvurdering, og at de i salgssopstillingen anførte ejendomsskatter og ejendomsværdiskat kan blive ændrede som følge af en ændret vurdering. Dette vil få konsekvens for købers fremtidige ejerudgift. Oplysningerne i denne salgssopstilling, herunder boligskatteform



Adresse: Stationsvej 38, Hovslund, 6230 Rødekro
Kontantpris: kr. 798.000

Sagsnr.: 719000114
Ejerudgift/md.: kr. 913

Dato: 18.02.2026

ejerudgiften, har udgangspunkt i den seneste fastsatte ejendomsværdi, grundværdi og tilhørende beskatningsgrundlag. Der henvises desuden til www.vurderingsportalen.dk.

Lettere forurenede:

Ejendommen er beliggende i et område, der er områdeklassificeret som lettere forurenede. Lettere forurening er forurening, som ligger over et defineret mindstekriterium men under kriterierne for kortlægning som forurenede

REAL

Guldkøber[®]

Kom først i køen på boligmarkedet. Skriv dig op i køberkartoteket og få en mail, når nye boliger matcher dine søgekriterier. Vi holder øje med hele boligmarkedet, så du altid får besked - uanset hvor drømmeboligen er sat til salg.

Vælg din finansieringspartner med omhu

Når du skal købe ny bolig, står du ofte overfor et valg af finansieringspartner. Dette valg bør ske på et oplyst grundlag. Start med at tage en uforpligtende snak med specialisterne i Jyske Bank. Så taler du med finansieringspartnere, der tåler sammenligning på priser, service og personlig rådgivning. Tjek selv – det koster ikke noget.

Annonce



Mød holdet bag dit boligsalg

Velkommen hos RealMæglerne Aabenraa & Tønder
Vi glæder os til at hjælpe dig videre mod dine bolig drømme