

## ENERGIMÆRKNINGSRAPPORT

ENERGIMÆRKE OG FORSLAG TIL ENERGIFORBEDRINGER

Gl Hovedgade 15A  
2970 Hørsholm

DIN BYGNING HAR  
ENERGIMÆRKE

**B**

Du betaler hvert år **203.100 kr.**  
mere, end du behøver i energjudgifter\*

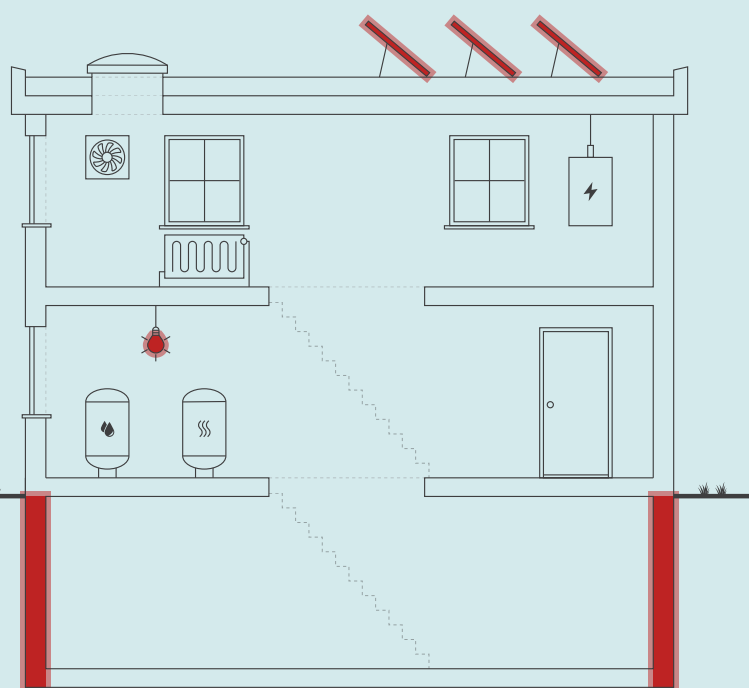

Skitsen illustrerer en generisk bygning, baseret på bygningens karaktertræk. Ikonforklaring kan ses under afsnittet IKONFORKLARING.

### ENERGIKONSULENTENS BEDSTE ANBEFALINGER

#### 1 Installation af LED panel, med bevægelsesmelder i kælder og etablering af bevæge...

Årlig besparelse: 153.100 kr.  
Investering: 475.000 kr.

#### 2 Udvendig efterisolering af kælderydervægge med 200 mm

Årlig besparelse: 25.700 kr.  
Investering: 658.000 kr.

#### 3 Montage af nye solceller

Årlig besparelse: 22.600 kr.  
Investering: 300.300 kr.

### BYGNINGENS ENERGIFORBRUG\*

	I DAG	EFTER RENTABLE TILTAG	DU SPARER ÅRLIGT
Fjernvarme	522.900 kr.	497.300 kr.	25.600 kr.
El til andet	624.500 kr.	447.000 kr.	177.500 kr.
Overskud fra solceller	0 kr.	0 kr.	0 kr.
Samlet energjudgift	1.147.400 kr.	944.300 kr.	203.100 kr.
Samlet CO <sub>2</sub> -udledning	89,06 ton	68,79 ton	20,27 ton

\* Tallene er baseret på en standardiseret brug af bygningen. Se siden: FORMÅLET MED ENERGIMÆRKNINGEN.

### BYGNINGENS PLACERING PÅ ENERGIMÆRKNINGSSKALAEN



På denne side får du hjælp til at igangsætte de energiforbedringer, som energikonsulenten har fremhævet. Du kan sammenligne tiltagene på tværs af økonomi, klima og praktiske forhold, ligesom der til hvert forslag er en trinvis guide til at komme i gang med energiforbedringerne.

På de følgende sider i rapporten finder du detaljeret information om energikonsulentens forbedringsforslag.

### INSTALLATION AF LED PANEL, MED BEVÆGELSESMELDER I KÆLDER OG ETABLERING AF BEVÆGE...

- 1 Find en håndværker eller anden relevant fagperson som kan hjælpe dig med planlægning og udførelse af din energiforbedring.
- 2 Undersøg nærmere om Installation af LED panel, med bevægelsesmelder i kældrer og etablering af bevægelsesmelder med dagslysstyring ...
- 3 Læs mere om energiforbedringer på [spareenergi.dk](http://spareenergi.dk)
- 4 Indhent et eller flere tilbud på energiforbedringen, udvælg den løsning, der passer dig bedst, og begynd din energiforbedring.



**Besparelse**  
153.100 kr./årligt



**CO2-reduktion**  
14.358 kg./årligt



**Investering**  
475.000 kr.



**Renoveringstid**  
Mere end 2 uger

### UDVENDIG EFTERISOLERING AF KÆLDERYDERVÆGGE MED 200 MM

- 1 Find en håndværker eller anden relevant fagperson som kan hjælpe dig med planlægning og udførelse af din energiforbedring.
- 2 På [Spareenergi.dk](http://Spareenergi.dk) kan du få inspiration til energiforbedringen om "Isolering af kældervæg, udefra"
- 3 Læs mere om den konkrete energiforbedring på [www.spareenergi.dk/isolering-af-kaeldervaeg-udefra](http://www.spareenergi.dk/isolering-af-kaeldervaeg-udefra)
- 4 Indhent et eller flere tilbud på energiforbedringen, udvælg den løsning, der passer dig bedst, og begynd din energiforbedring.



**Besparelse**  
25.700 kr./årligt



**CO2-reduktion**  
2.673 kg./årligt



**Investering**  
658.000 kr.



**Renoveringstid**  
Mere end 2 uger

### MONTAGE AF NYE SOLCELLER

- 1 Find en håndværker eller anden relevant fagperson som kan hjælpe dig med planlægning og udførelse af din energiforbedring.
- 2 På [Spareenergi.dk](http://Spareenergi.dk) kan du få inspiration til energiforbedringen om "Solcelleanlæg"
- 3 Læs mere om den konkrete energiforbedring på [www.spareenergi.dk/solcelleanlaeg](http://www.spareenergi.dk/solcelleanlaeg)
- 4 Indhent et eller flere tilbud på energiforbedringen, udvælg den løsning, der passer dig bedst, og begynd din energiforbedring.



**Besparelse**  
22.600 kr./årligt



**CO2-reduktion**  
3.066 kg./årligt



**Investering**  
300.300 kr.



**Renoveringstid**  
Fra 1 uge til 2 uger

#### RÅD OM FINANSIERING

Der eksisterer flere offentlige tilskudspuljer, hvorfra det er muligt at ansøge om tilskud til energirenoveringer. Hold dig opdateret om eksisterende tilskudspuljer på [www.spareenergi.dk](http://www.spareenergi.dk).

Flere banker tilbyder klima- og energieffektiviseringslån med lav rente. Ring til din bank og hør, hvad de kan tilbyde.

#### HJÆLP TIL GENNEMFØRELSE AF ENERGIBESPARELSER

Energikonsulenten kan fortælle dig, hvilke forudsætninger der ligger til grund for de enkelte forbedringsforslag.

På [spareenergi.dk](http://spareenergi.dk) kan du læse mere om energirenoveringer og finde inspiration og hjælp til at igangsætte en energirenovering. Find f.eks. Bygningsguiden, hvor vi har samlet viden om de mest almindelige hustyper i Danmark – så du kan få overblik over, hvordan man opnår en bedre bolig, der både er energieffektiv, har et godt indeklima og er tidssvarende.

#### Adresse

GI Hovedgade 15A  
2970 Hørsholm

#### Energimærkningsnummer

311767419

#### Gyldighedsperiode

18. juni 2024 - 18. juni 2034

#### Udarbejdet af

GH-Energi & Rådgivning ApS  
CVR-nr.: 32277195

På denne side kan du sammenligne økonomi og klimaeffekt for alle rapportens forbedringsforslag.

SIDE 3 - BILAG

RENTABLE RENOVERINGSFORSLAG			
RENOVERINGSFORSLAG	ÅRLIG BESPARELSE*	INVESTERING	REDUKTION I ÅRLIGT UDLEDT CO <sub>2</sub>
<b>KÆLDER YDERVÆGGE</b> Udvendig efterisolering af kælderydervægge med 200 mm	25.700 kr.	658.000 kr.	2.673 kg CO <sub>2</sub>
<b>FACADEVINDUER</b> Udskiftning af eksisterende vinduer monteret med etlags glastruer	100 kr.	2.200 kr.	8 kg CO <sub>2</sub>
<b>VARMEFORDELINGSPUMPER</b> Ny varmfordelingspumpe i stedet for Grunfos, type Magna 65-60 /F	1.800 kr.	23.500 kr.	167 kg CO <sub>2</sub>
<b>BELYSNING</b> Installation af LED panel, med bevægelsesmelder i kælder og etablering af bevægelsesmelder med dagslysstyring ved opgange	153.100 kr.	475.000 kr.	14.358 kg CO <sub>2</sub>
<b>SOLCELLER</b> Montage af nye solceller	22.600 kr.	300.300 kr.	3.066 kg CO <sub>2</sub>
ANDRE FORSLAG DER KAN VÆRE RENTABLE, HVIS DE UDFØRES SAMMEN MED ANDRE RENOVERINGER			
<b>FLADT TAG</b> Efterisolering af fladt tag med 250 mm	24.200 kr.		2.523 kg CO <sub>2</sub>
<b>LETTE YDERVÆGGE</b> Efterisolering af lette ydervægge af træ med 225 mm isolering og fjernelse af eksisterende isolering	15.100 kr.		1.570 kg CO <sub>2</sub>

\* Tallene er baseret på en standardiseret brug af bygningen. Se siden: FORMÅLET MED ENERGIMÆRKNINGEN.

**Adresse**

Gl Hovedgade 15A  
2970 Hørsholm

**Energimærkningsnummer**

311767419

**Gyldighedsperiode**

18. juni 2024 - 18. juni 2034

**Udarbejdet af**

GH-Energi & Rådgivning ApS  
CVR-nr.: 32277195

# FORMÅLET MED ENERGIMÆRKNINGEN

Energimærkning af bygninger har to formål: Mærkningen synliggør bygningens beregnede energibehov og er derfor en form for varedeklaration, når en bygning sælges eller udlejes. På baggrund af det beregnede energibehov tildeles boligen en karakter på energimærkningskalaen fra A2020 til G.

Rapporten giver et overblik over de energimæssige forbedringer af bygningen, som er rentable at gennemføre eller kan være rentable, hvis de udføres sammen med andre renoveringer. Rapporten beskriver hvad forbedringerne går ud på, hvad de koster at gennemføre, hvor meget energi og CO2 man sparer, og hvor stor besparelse der kan opnås på el- og varmeregninger ud fra det beregnede energibehov.

## DERFOR SKAL DU GENNEMFØRE ENERGIFORBEDRINGER:



### BEDRE INDEKLIMA

Energiforbedringer kan have en positiv betydning for indeklimaet.



### VARMERE OVERFLADER

Bygningen bliver bedre til at holde på varmen, så det er muligt at udnytte flere områder i bygningen, der før var for kolde.



### ØGET KOMFORT

Det bliver nemmere at opretholde den rette temperatur i bygning, så den bliver rarere at være i.



### MINDRE TRÆK

Bygningen bliver tættere, så det ikke længere trækker fra de steder, hvor brugerne før var generet af kulde og træk.

Det beregnede energibehov er en ret præcis indikator for bygningens energimæssige kvalitet – i modsætning til det faktiske forbrug, som naturligvis er stærkt afhængigt både af vejret og af de vaner, som bygningens brugere har. Nogle sparer på varmen, mens andre fyrer for åbne vinduer eller bruger store mængder varmt vand.

For at kunne sammenligne bygningers energimæssige kvalitet, beregnes bygningens beregnede energibehov ud fra en række standardantagelser for vejr, familiestørrelse, indendørstemperatur, adfærd m.v. Nedenfor ses de mest centrale antagelser for det beregnede energibehov.

## FIRE ÅRSAGER TIL AT BYGNINGENS FAKTISKE VARMEREGNING KAN AFVIGE FRA DET BEREGNEDNE ENERGIBEHOV I RAPPORTEN:



### BRUG AF BYGNINGEN

Der antages en gennemsnitlig anvendelse af bygningen ift. brugere, drift og apparater. Det faktiske varmeforbrug kan afvige, hvis bygningen har et andet brugsmønster.



### INDENDØRSTEMPERATUR

Der antages en konstant opvarmning af bygningen til 20°C. Den faktiske varmeregning kan afvige hvis brugerne ønsker en højere eller lavere temperatur.



### VARMTVANDSFORBRUG

Der antages et gennemsnitligt forbrug af varmt vand relativt til bygningens størrelse. Den faktiske varmeregning kan afvige, hvis brugerne bruger mere eller mindre varmt vand.



### VEJRFORHOLD

Der antages gennemsnitlige vejrforhold. Den faktiske varmeregning kan afvige, hvis vinteren er særlig varm eller kold.

#### Adresse

GI Hovedgade 15A  
2970 Hørsholm

#### Energimærkningsnummer

311767419

#### Gyldighedsperiode

18. juni 2024 - 18. juni 2034

#### Udarbejdet af

GH-Energi & Rådgivning ApS  
CVR-nr.: 32277195



## BYGNINGSBESKRIVELSE / Gl Hovedgade 15A, 2970 Hørsholm

## ADRESSE

Gl Hovedgade 15A, 2970 Hørsholm

## BYGNINGENS ANVENDELSE I FØLGE BBR

Etagebolig-bygning, flerfamiliehus eller to-familiehus (140)

KOMMUNE NR. 223	BFE NR. 2367300	BYGNINGS NR. 1	BOLIGAREAL I BBR 4892 m <sup>2</sup>	ERHVERVSAREAL I BBR 146 m <sup>2</sup>
OPFØRELSESÅR 1977	OPVARMET BYGNINGSAREAL 6228 m <sup>2</sup>	HERAF TAGETAGE OPVARMET 0 m <sup>2</sup>	HERAF KÆLDERETAGE OPVARMET 1825 m <sup>2</sup>	UOPVARMET KÆLDERETAGE 0 m <sup>2</sup>
ÅR FOR VÆSENTLIG RENOVERING Ikke angivet	VARMEFORSYNING Fjernvarme	SUPPLERENDE VARME Ingen		

B

ENERGIMÆRKE

B

ENERGIMÆRKE EFTER RENTABLE BESPARELSFORSLAG

A  
2010

ENERGIMÆRKE EFTER ALLE BESPARELSFORSLAG

## BYGNINGENS BEREGNEDE ENERGIBEHOV

## Opvarmning

FORSYNINGSFORM Fjernvarme	VARMEBEHOV I kWh 468.830	OMREGNET TIL ENERGIENHED FOR FORSYNINGSFORM 468,83 MWh fjernvarme
------------------------------	-----------------------------	--

## Andre energibehov

EL TIL ANDET*	kWh
El til bygningsdrift	3.051
El til forbrug	294.318

\*El til bygningsdrift er det elforbrug, der i beregningen går til installationer, f.eks. varmfordelingspumper, ventilation mv. El til forbrug dækker over et standardiseret, gennemsnitligt elforbrug til f.eks. hvidevarer, tv mv. El til forbrug påvirker ikke energimærkekarakteren, men den varme der afgives fra elforbrugende udstyr reducerer bygningens beregnede varmebehov.

## Adresse

Gl Hovedgade 15A  
2970 Hørsholm

## Energimærkningsnummer

311767419

## Gyldighedsperiode

18. juni 2024 - 18. juni 2034

## Udarbejdet af

GH-Energi & Rådgivning ApS  
CVR-nr.: 32277195

## ANVENDTE ENERGIPRISER INKL. AFGIFTER VED BEREGNING AF BESPARELSER

Anvendte energipriser ved beregning af energibesparelserne i denne rapport:

### Fjernvarme

623 kr. pr. MWh

Fast afgift: 230.983 kr. pr. år

### Elektricitet til andet end opvarmning

2,10 kr. pr. kWh

Der er anvendt standard pris på el på 2,1 kr./kWh.  
Alle priser er inkl. moms medmindre andet er angivet.

## OPLYST FORBRUG INKL. MOMS OG AFGIFTER

Denne rapport indeholder oplysninger omkring det faktiske forbrug, som energikonsulentent har indhentet ved udførelsen af energimærket. Oplysningerne om det faktiske forbrug kan ses under afsnittet OPLYST ENERGIFORBRUG.

## FORBEHOLD FOR PRISER PÅ INVESTERING I ENERGIBESPARELSE

Energimærkets besparelsesforslag er baseret på energikonsulentens erfaring og vurdering. Før energibesparelsesforslagene iværksættes, bør der altid indhentes tilbud fra flere leverandører, da de angivne priser alene skal betragtes som vejledende. Desuden bør det undersøges om energiforbedringen kræver myndighedsgodkendelse.

Årligt abonnement for salg af el bør undersøges nærmere, da dette varierer meget på det frie el marked.

For en konkret vurdering af ejendommens isoleringsmæssige tilstand, skal der udføres destruktive indgreb i klimaskærmen.

## DESTRUKTIVE UNDERSØGELSER

Der er i forbindelse med bygningsgennemgang ikke givet tilladelse til at foretage destruktive undersøgelser. Oplysning om isolering beror derfor på energikonsulentens skøn, tegningsmateriale og byggeskik.

## FIRMA

Firmanummer: 600011

CVR-nummer: 32277195

GH-Energi & Rådgivning ApS

Bregnerødvej 102

3460 Birkerød

[www.gh-energi.dk](http://www.gh-energi.dk)

gh@gh-energi.dk

tlf. 72441151

Ved energikonsulent  
Stefan Oca

## RAPPORTENS GYLDIGHED

Gyldig fra 18. juni 2024 til den 18. juni 2034

## KLAGEMULIGHEDER

Tror du, der er fejl i rapporten, eller ønsker du at klage over energimærkningen, skal du rette henvendelse til det certificerede energimærkningsfirma, der har udarbejdet mærkningen.

Ejeren af bygningen eller enheden kan klage. Klagen skal være modtaget hos det certificerede energimærkningsfirma, senest:

- 1 år efter energimærkningsrapportens dato, eller
- 1 år efter bygningens overtagelsesdag, som er aftalt mellem sælger og køber, hvis bygningen efter indberetningen af energimærkningsrapporten har fået ny ejer - dog senest 6 år efter energimærkningsrapportens datering.

Reglerne om klageadgang står i gældende bekendtgørelse om energimærkning af bygninger. Klik ind på linket og læs mere om, hvordan du indgiver en klage.

[www.ens.dk/ansvarsomraader/energimaerkning-af-bygninger/klagevejledning](http://www.ens.dk/ansvarsomraader/energimaerkning-af-bygninger/klagevejledning)

Det certificerede energimærkningsfirma behandler klagen og bør meddele sin skriftlige afgørelse af klagen inden for 4 uger.

## BEHANDLING AF OPLYSNINGER

Energistyrelsen er ansvarlig for behandlingen af oplysninger om bygningen, herunder offentliggørelse af energimærkningsrapporten. Du kan læse mere om reglerne, samt hvordan vi behandler oplysninger på vores hjemmeside.

[www.ens.dk/ansvarsomraader/energimaerkning-af-bygninger/lovgivning-om-energimaerkning](http://www.ens.dk/ansvarsomraader/energimaerkning-af-bygninger/lovgivning-om-energimaerkning)

### Adresse

Gl Hovedgade 15A  
2970 Hørsholm

### Energimærkningsnummer

311767419

### Gyldighedsperiode

18. juni 2024 - 18. juni 2034

### Udarbejdet af

GH-Energi & Rådgivning ApS  
CVR-nr.: 32277195

Ejendommen består af en bygning, hvoraf dette energimærke omhandler BBR bygnings nr. 1, som benyttes til etagebolig.

Der er opvarmet kælder under bygningen.  
Ved besigtigelsen var der adgang til kælder og to lejligheder.

Ifølge BBR oplysningsskema dateret d. 18-06-2024 er bygningen opført i 1977.

Til udarbejdelsen af energimærket har følgende byggetekniske tegninger været til rådighed:

Plantegninger  
Snittegninger  
Facadetegninger

Det opvarmede areal er fremkommet vha. opmåling på tegningsmateriale.

Grundlaget for varmekoefficienter i skjulte konstruktioner er tegningsmateriale, oplysninger ved besigtigelse, samt viden om byggeskik i opførelses år. Der er ikke udført boreprøver i konstruktioner, idet tegningsmateriale, samt oplysninger ved besigtigelses fandtes tilstrækkelige.

Energibesparende tiltag med tilbagebetalingstid på mere end 100 år er i rapporten udeladt.

Bygningsgennemgang, samt gennemgang af tekniske anlæg blev udført af Stefan Oca fra GH Energi & Rådgivning, sammen med Grethe Hervard.

Energimærket er udarbejdet af Stefan Oca og der er udført intern kvalitetskontrol af rapporten af Christian Lenz.

Det korrigerede oplyste forbrug for bygningen fra 2023 er 529,68 MWh, mens det beregnede forbrug er 468,83 MWh, hermed en difference på 13 %.

## KOMMENTARER TIL BYGNINGSBESKRIVELSEN

Det registrerede opvarmede etageareal stemmer overens med oplysningerne i BBR-ejermeddelelsen.

**Adresse**

Gl Hovedgade 15A  
2970 Hørsholm

**Energimærkningsnummer**

311767419

**Gyldighedsperiode**

18. juni 2024 - 18. juni 2034

**Udarbejdet af**

GH-Energi & Rådgivning ApS  
CVR-nr.: 32277195

På de følgende sider kan du se en detaljeret beskrivelse af energitilstanden af din bygning, energikonsulentens forslag til energiforbedringer og tilhørende energiløsninger.

Nogle forbedringsforslag er rentable. Det betyder, at du sparer mere på dit energiforbrug inden for energiforbedringens levetid, end energiforbedringen koster at gennemføre.

De rentable forslag fremgår med en investeringspris.

Nogle forbedringsforslag kan med fordel overvejes ved renoveringer, eller hvis der er bygningsdele, der alligevel skal udskiftes. Investeringsprisen til forbedringsforslag ved renovering, er ikke angivet da investeringen vil afhænge af den konkrete renovering, som skal ske i forbindelse med besparelsesforslaget.

## TAG OG LOFT

### FLADT TAG

#### STATUS

Etageadskillelse mod det fri ved altaner er udført af massiv beton, er isoleret med 75 mm mineraluld. Konstruktions- og isoleringsforhold er konstateret ud fra tegningsmateriale.

Det flade tag er udført af beton med 70 mm polystyrol. Konstruktions- og isoleringsforhold er konstateret ud fra tegningsmateriale.

#### RENOVERINGSFORSLAG

Eksisterende tag efterisoleres udvendigt med 250 mm trædefast isolering, så den samlede mængde udgør 325 mm isolering. Den nye tagflade skal have en taghældning på mindst 1:40. Eksisterende tagbeklædning rengøres og efterses for evt. skader, der i så fald skal udbedres. Herved sikres et tæt underlag, der kan fungere som dampspærre i den nye konstruktion. Forudsætningen herfor er, at den eksisterende dampspærre er perforeret. Inden pap- og efterisoleringsarbejdet udføres, skal det eksisterende tag være helt tørt og uden lunger eller buler. Hvis det eksisterende tag er udført med ventilationsspalte mellem isoleringslag og tagbeklædning, skal spalten lukkes effektivt for ikke at miste effekten af efterisoleringslaget. Hvis det eksisterende tag er vådt, dvs. træfugten er over 15-17 %, skal ventilationsspalten forblive åben, indtil konstruktionen er tør, anslået efter et år. Tagkonstruktionen skal udføres med effektivt afvandingsystem til regnvand. Det anbefales, at det udføres med synlige nedløbsrør og tagrender af hensyn til senere inspektion.

#### ÅRLIG BESPARELSE

24.200 kr.

#### INVESTERING

## YDERVÆGGE

### HULE YDERVÆGGE

#### STATUS

Ydervægge består primært af 35 cm tegl/beton med 75 mm indstøbt isolering. Konstruktions- og isoleringsforhold er konstateret ud fra tegningsmateriale.

#### Adresse

Gl Hovedgade 15A  
2970 Hørsholm

#### Energimærkningsnummer

311767419

#### Gyldighedsperiode

18. juni 2024 - 18. juni 2034

#### Udarbejdet af

GH-Energi & Rådgivning ApS  
CVR-nr.: 32277195

LETTE YDERVÆGGE		
<b>STATUS</b> Ydervægge ved altaner er udført som let konstruktion med beklædning ud- og indvendig. Hulrum mellem beklædninger er isoleret med 50 mm mineraluld. Konstruktionstykkelser er målt ved dør. Konstruktionstykkelser, sammenholdt med opførelses år, ligger til grund for skønnet af isoleringsforholdet.		
<b>RENOVERINGSFORSLAG</b> Efterisolering med 225 mm isolering i lette ydervægge. Eksisterende pladebeklædning og isolering nedtages og bortskaffes. Arbejdet udføres iht. gældende regler på området, hvad angår materialekrav samt placering og udførelse af dampspærre. I forbindelse med arbejdet, skal der udføres nye lysninger og bundstykker ved vinduer, og tekniske installationer føres med ud i den nye væg.	<b>ÅRLIG BESPARELSE</b> 15.100 kr.	<b>INVESTERING</b>

KÆLDER YDERVÆGGE		
<b>STATUS</b> Kælderydervægge består delvist af 35 cm massiv betonvæg. Konstruktionstykkelser er målt ved dør. Konstruktionstykkelser, sammenholdt med opførelses år, ligger til grund for skønnet af isoleringsforholdet.		
<b>RENOVERINGSFORSLAG</b> Udvendig efterisolering med 200 mm isoleringsplader på kælderydervægge. Der skal anvendes et godkendt efterisoleringsprodukt til kælderydervægge. Arbejdet bør udføres i sammenhæng med isolering af samtlige kælderydervægsarealer, placeret både under og over terræn. De samlede isoleringsarbejder skal derfor udføres til så stor dybde som muligt, dog ikke dybere end kældervægsfundamentet. Normalt mindst svarende til samme niveau som underside af indvendigt kældergulv for at bryde kuldebroen. Efter opsætning af den udvendige isolering, udføres der en regntæt inddækning øverst på efterisoleringen. Den skal udformes, så vand der løber ned ad facaden, bliver bortledt fra væggene effektivt. Hvis der ikke forefindes et omfangsdræn, bør dette etableres i forbindelse med efterisoleringsarbejdet.	<b>ÅRLIG BESPARELSE</b> 25.700 kr.	<b>INVESTERING</b> 658.000 kr.

## VINDUER, OVENLYS OG DØRE

FACAEVINDUER		
<b>STATUS</b> Vinduerne er monteret med hhv. tolags energiruder med varm kant og etlags glasruder.		
<b>RENOVERINGSFORSLAG</b> Eksisterende vinduer med etlags glasruder foreslås udskiftet til nye vinduer med energiruder, energiklasse A.	<b>ÅRLIG BESPARELSE</b> 100 kr.	<b>INVESTERING</b> 2.200 kr.

## OVENLYS

### STATUS

Ovenlysvindue er monteret i det vandrette loft. Ovenlyset er et kuppelovenlys, der består af tolags klar akryl, monteret på massiv uisoleret karm

## YDERDØRE

### STATUS

Yderdør med sideparti og facadepartier med glasdøre er monteret med tolags energiruder med varm kant.

Massive yderdøre er vurderet isoleret med ca. 10 mm isolering.

## GULVE

### KÆLDERGULV

### STATUS

Kældergulv er udført af beton med slidlagsgulv. Gulvet er isoleret med 10-20 mm leca under betonen. Konstruktions- og isoleringsforhold er konstateret ud fra tegningsmateriale.

## VENTILATION

### VENTILATION

### STATUS

Der er naturlig ventilation i hele bygningen. Bygningen er normal tæt, da konstruktionssamlinger og fuger ved vindues- og døråbninger, samt tætningslister i vinduer og udvendige døre fremstår i god stand.

## VARMEANLÆG

### FJERNVARME

### STATUS

Bygningen opvarmes med fjernvarme. Anlægget er udført med varmeveksler og indirekte centralvarmevand i fordelingsnettet. Varmeveksleren er placeret i varmecentralen i kælder og er registreret med ukendt årgang og fabrikatnavn.

### Adresse

GI Hovedgade 15A  
2970 Hørsholm

### Energimærkningsnummer

311767419

### Gyldighedsperiode

18. juni 2024 - 18. juni 2034

### Udarbejdet af

GH-Energi & Rådgivning ApS  
CVR-nr.: 32277195

## VARMEPUMPER

### STATUS

Der er ingen varmepumpe i bygningen og der er ikke stillet forslag til varmepumpe grundet den nuværende forsyningstype.

## SOLVARME

### STATUS

Der er intet solvarmeanlæg på bygningen og der er ikke stillet forslag til solvarmeanlæg grundet den nuværende forsyningstype.

## VARMEFORDELING

### VARMEFORDELING

#### STATUS

Den primære opvarmning af ejendommen sker via radiatorer i opvarmede rum. Varmefordelingsrør er udført som to-strengs anlæg.

### VARMEFORDELINGSPUMPER

#### STATUS

I varmeanlægget er der monteret en fordelingspumpe med automatisk trinregulering, af fabrikat Grunfos, type Magna 65-60 /F. Pumpen har en maksimal effekt på 450 Watt. Pumpen er placeret i varmecentral i kælder og er fra 2005.

#### RENOVERINGSFORSLAG

Der foreslåes montage af ny varmfordelingspumpe i stedet for Grunfos, type Magna 65-60 /F. Det vurderes at den eksisterende pumpe kan udskiftes til en mere effektiv fordelingspumpe.

#### ÅRLIG BESPARELSE

1.800 kr.

#### INVESTERING

23.500 kr.

## AUTOMATIK

### STATUS

Der er monteret termostatventiler på radiatorer til regulering af korrekt rumtemperatur.

Udenfor fyringssæsonen forudsættes det i beregningen, at varmeanlægget kan afbrydes automatisk via udeføler.

Der er monteret udetemperaturkompensering til regulering af fremløbstemperaturen i varmeanlægget.

Til regulering af varmeanlæg er monteret automatik for central styring.

#### Adresse

Gl Hovedgade 15A  
2970 Hørsholm

#### Energimærkningsnummer

311767419

#### Gyldighedsperiode

18. juni 2024 - 18. juni 2034

#### Udarbejdet af

GH-Energi & Rådgivning ApS  
CVR-nr.: 32277195

## VARMT BRUGSVAND

### VARMTVANDSRØR

**STATUS**

Varmetabet fra tilslutningsrør under 5 meter indregnes med et standard værdisæt for rørlængde og isoleringsniveau svarende til 4 meter med 30 mm isolering. Dette udføres iht. gældende Håndbog for Energikonsulenter.

Brugsvandsrør med cirkulation er vurderet udført som 3/4" stålrør, og er isoleret med 30 mm isolering.

### VARMTVANDSPUMPER

**STATUS**

I brugsvandsanlægget er der monteret en cirkulationspumpe, af fabrikat Grundfos, type Magna 32 - 100 N. Pumpen har en maksimal effekt på 180 Watt. Pumpen er placeret i varmecentral i kælder og er fra 2010.

### VARMTVANDSBEHOLDER

**STATUS**

Varmt brugsvand produceres i 2000 l varmtvandsbeholder, fabrikat WPH, type UF 2006 E, isoleret med 100 mm isolering. Beholderen er placeret i varmecentral i kælder og er fra 2006.

## EL

### BELYSNING

**STATUS**

Belysning i kælder består af armaturer med almindelige glødelampe og gamle 1-rørs armaturer konventionelle forkoblinger. Der er ingen styring ved bevægelsesmeldere.

Belysning i gangarealer består af armaturer med LED belysning, belysning er tændt 24/7. Der er ingen styring ved bevægelsesmeldere.

**RENOVERINGSFORSLAG**

Der installeres nye armaturer med LED belysning i kælder. Der installeres ligeledes nye bevægelsesmeldere for styring af anlægget.

Etablering af bevægelsesmelder med dagslysstyring ved opgange.

**ÅRLIG BESPARELSE**

153.100 kr.

**INVESTERING**

475.000 kr.

**Adresse**

GI Hovedgade 15A  
2970 Hørsholm

**Energimærkningsnummer**

311767419

**Gyldighedsperiode**

18. juni 2024 - 18. juni 2034

**Udarbejdet af**

GH-Energi & Rådgivning ApS  
CVR-nr.: 32277195

<b>SOLCELLER</b>		
<b>STATUS</b> Der er ingen solceller på bygningen.		
<b>RENOVERINGSFORSLAG</b> Montering af solceller på tagflade mod syd. Det anbefales at der monteres solceller af typen Monokrystallinske silicium med et areal på ca. 100 m <sup>2</sup> . For at opnå optimal virkningsgrad kan det være nødvendigt at beskære eventuelle trækroner, så der ikke opstår skyggevirksomhed på solcellerne. Det bør undersøges om den eksisterende tagkonstruktion er egnet til den ekstra vægt fra solcellerne. En eventuel udgift til dette er ikke medtaget i forslaget økonomi.	<b>ÅRLIG BESPARELSE</b> 22.600 kr.	<b>INVESTERING</b> 300.300 kr.

## ADRESSE

Gl Hovedgade 15A, 2970 Hørsholm

## KOM-, EJD- OG BYGNINGSNR

223-22707-1

## BFE NR

2367300

## OPLYST FORBRUG INKL. MOMS OG AFGIFTER

Herunder vises det oplyste forbrug for afregningsperioderne.

## Fjernvarme

Varmeudgifter 393.206 kr. i afregningsperioden

Fast afgift 136.956 kr. pr. år

Varmeforbrug 511,80 MWh fjernvarme

Aflæst periode 1. januar 2023 - 31. december 2023

## OPLYST FORBRUG OMREGNET TIL NORMALÅRS FORBRUG

Herunder vises det oplyste forbrug omregnet til et normalt gennemsnitsår. Det er normalårets forbrug, der kan sammenlignes med det beregnede forbrug.

Varmeudgifter 406.945 pr. år

Fast afgift 136.956 pr. år

Varmeudgift i alt 543.901 pr. år

Varmeforbrug 529,68 MWh fjernvarme

CO2 udledning 34,43 ton CO2 pr. år

## Adresse

Gl Hovedgade 15A  
2970 Hørsholm

## Energimærkningsnummer

311767419

## Gyldighedsperiode

18. juni 2024 - 18. juni 2034

## Udarbejdet af

GH-Energi & Rådgivning ApS  
CVR-nr.: 32277195

En bygning består af mange dele, der har betydning for bygningens energibehov. Figuren herunder giver en forklaring af de væsentligste dele på tværs af konstruktioner og installationer.

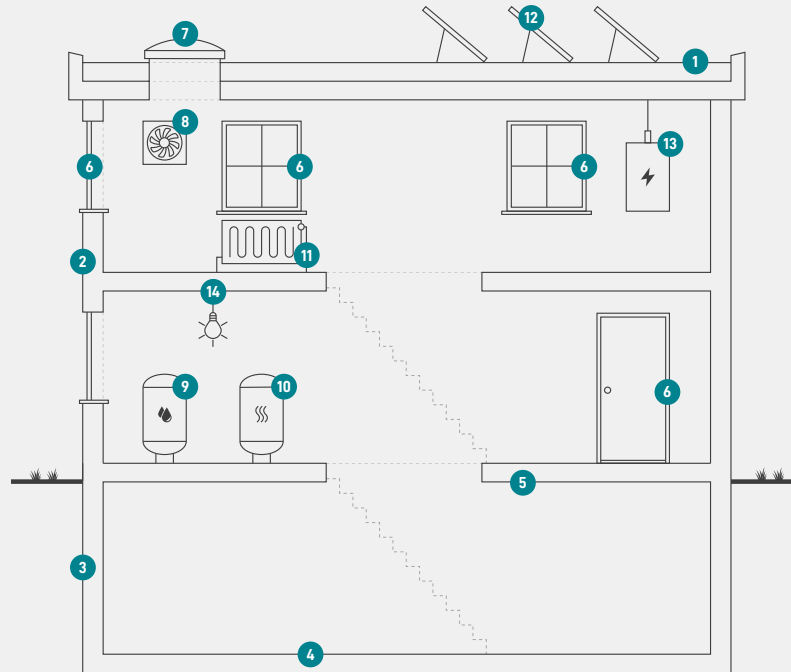

1

### Tag og loft

Bygningens øverste del af klimaskærmen, f.eks. et loftrum, et fladt tag eller et udnyttet tagrum.

2

### Ydervægge

Bygningens vægge ud mod det fri eller mod uopvarmede områder. Væggen kan være hule, massive eller lette ydervægge.

3

### Kælderydervægge

Bygningens kælderydervægge, som vender mod jorden.

4

### Kældergulv

Bygningens nederste del af klimaskærmen i bygninger med opvarmet kælder.

5

### Etageadskillelse og gulv

Bygningens nederste del af klimaskærmen, f.eks. terrændæk, gulv mod krybekælder eller etageadskillelse mod opvarmet kælder.

6

### Vinduer/døre

Bygningens facadevinduer og yderdøre.

7

### Ovenlys

Bygningens ovenlysvinduer.

8

### Ventilation

Bygningens ventilationsanlæg og ventilationskanaler.

9

### Varmt brugsvand

Bygningens komponenter til varmt brugsvand, bl.a. varmtvandsrør og varmtvandsbeholder.

10

### Varmeanlæg

Bygningens varmeanlæg, f.eks. kedler, fjernvarme, ovne og varmepumper.

11

### Varmefordeling

Bygningens varmfordelingsanlæg, bl.a. varmeanlægget, varmerør og automatik.

12

### Solenergi

Bygningens solenergi, f.eks. solvarme og solceller.

13

### El og teknik

Bygningens driftsrelaterede el og teknik, f.eks. varmfordelingspumper, varmtvandspumper og vindmøller.

14

### Belysning

Bygningens belysning. Kun relevant ved energimærkning af store bygninger, som f.eks. etagebyggeri og erhverv.

#### Adresse

Gl Hovedgade 15A  
2970 Hørsholm

#### Energimærkningsnummer

311767419

#### Gyldighedsperiode

18. juni 2024 - 18. juni 2034

#### Udarbejdet af

GH-Energi & Rådgivning ApS  
CVR-nr.: 32277195

# ENERGIMÆRKE

FOR BYGNINGEN

**GI Hovedgade 15A  
2970 Hørsholm**

Større bygninger over 600 m<sup>2</sup>, der ofte besøges af offentligheden, er pålagt til enhver tid, at synliggøre energimærkningscertifikatet for brugerne af bygningen.

Energimærkningen er baseret på beregnet forbrug



Energistyrelsen

Gyldig fra den 18. juni 2024 til den 18. juni 2034  
Energimærkningsnummer: 311767419