

Dit produkt er klar

REAL

Realsyn+ for

Møllevej 2A,
4990 Sakskøbing



Klik på billedet for at se Realsyn+



Scan QR koden og
se rapporten



Produktet er udviklet af TÜV SÜD



Bygningsoversigt

Dato for besigtigelse: 10-06-2026

Bygning	Anvendelse	Opført
Litra A	Beboelse	1996



2



2



5



0

Introduktion til VTR rapporten

Den visuelle tillægsrapport er et digitalt tillæg, der præsenterer ejendommens skader og mangler fra tilstandsrapporten på en mere forståelig måde. Det gøres ved at visualisere med konkrete billeder fra ejendommen, hvor en skade helt præcis er. Med den visuelle tillægsrapport bliver tilstandsrapporten dermed mere overskuelig og kan give mere tryghed for alle parter i hushandlen.

Hvad betyder farverne



Kritiske skader

Skader ved bygningsdelen, som allerede har medført eller vil medføre, at bygningsdelens funktion svigter på kort sigt. Dette svigt kan medføre eller allerede have medført skader på andre bygningsdele.



Alvorlige skader

Skader ved bygningsdelen, som vil medføre, at bygningsdelens funktion svigter på længere sigt. Dette svigt kan medføre skader på andre bygningsdele.



Mindre alvorlige skader

Skader, som ikke har nogen indflydelse på bygningsdelens eller bygningens funktion.



Mulige skader

Forhold ved bygningsdelen, som bør undersøges for at afklare, om det er en skade. Det kan være en kritisk eller en alvorlig skade. Derfor bør du afklare den mulige skades omfang og konsekvenser. Hvis du vælger at købe ejendommen, uden at forholdet er undersøgt nærmere, bærer du selv risikoen.

Forbehold & ansvarsfraskrivelse

Den visuelle tilstandsrapport kan alene betragtes som et hjælpemærktøj til illustration af skader. Det er den indberettede tilstandsrapport, der er det juridiske dokument som danner udgangspunkt for ejendomshandlen. Den visuelle tilstandsrapport er ikke omfattet af huseftersynsordningens regler og kan således ikke erstatte tilstandsrapporten.

LITRA A - Beboelse

**Beboelse bygget 1996**

Skader på Lita A

Anvendelse: Beboelse
Bolig: 195 m²
Etager: 1
Bebyggelse: 195 m²
Kælder: 0 m²

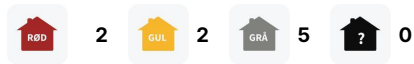
**Døre/vinduer/porte****SKADE:**

Der er ikke den påbudte redningsåbning i enkelte værelser nord og syd

RISIKO:

Der er risiko for personskade i tilfælde af brand.

NOTE:

Forholdet kan evt. afhjælpes ved montering af røgalarm tilsluttet el-nettet, jf. BR18.

**Tømrer**

-

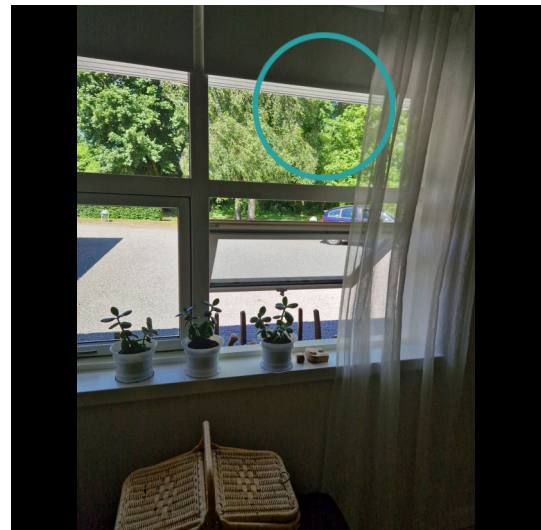

-

 **Indhent tilbud****Etablering af godkendt redningsåbning**

Opgaven har ikke været mulig at prissætte, det anbefales at kontakte en tømrer med henblik på udredning af opgaven og tilbud på udbedring.

LITRA A - Beboelse



Fundament/sokkel

SKADE:

Der er enkelte revner i sokkel især mod have

NOTE:

Omfanget er på nuværende tidspunkt så begrænset, at der ikke skønnes at være nogen risiko.



Stueplan

SKADE:

Der er registreret revner i vægge

NOTE:

Revnerne er på steder hvor de kan forventes (samlinger m.m.) og skønnes uden konstruktiv betydning.



LITRA A - Beboelse



Stueplan

SKADE:

Der er en revne i gulvet ved sammenbyg

NOTE:

Det vurderes ikke, at skaden vil udvikle sig yderligere.

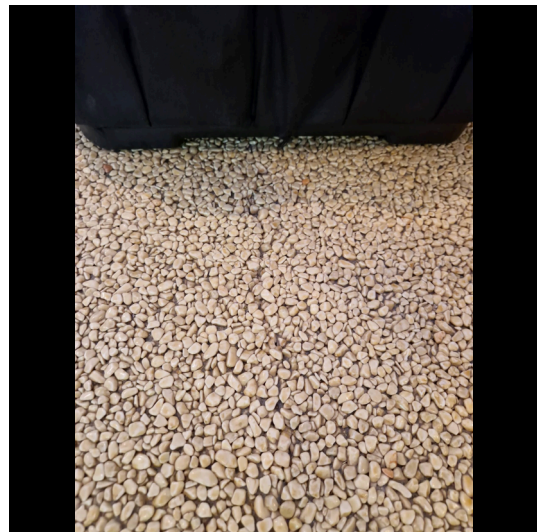

Stueplan

SKADE:

Trægulvet knirker/fjedrer/er eftergivende ved belastning

NOTE:

Omfanget er på nuværende tidspunkt så begrænset, at der ikke skønnes at være nogen risiko.



LITRA A - Beboelse



Stueplan

SKADE:

Undertag har flere defekter og er utæt

RISIKO:

Der er risiko for fugt / vandindtrængen i den underliggende konstruktion.

NOTE:

Overliggende tag vurderes tæt.



Tømrer



0:45 / Pr m2
tidsforbrug



Kr 106,00 / Pr m2



526,00 Pr m2

Udbedring/reparation af undertag

Udbedringseksempel: Aftagning af tagbelægning, reparation, opstramning af undertag og genudlægning af tagbelægning. Undertaget repareres og strammes op, så det højst hænger 10-15 mm. Fjedre til fastholdelse af undertag monteres på taglæggerne udefra. Den nedtagne tagbelægning genoplægges på lægteunderlaget.

Beregningsgrundlag

Prisen er beregnet ud fra flg. nøgletal

Timeløn inkl. moms	Kr. 500,00
Arbejds løn inkl. moms pr m2	Kr. 420,00
Materialer inkl. moms pr m2	Kr. 106,00
Opstarts løn (1,50 timer) for første m2	Kr. 750,00

Prisen er beregnet gennemsnit mellem 1 m2 og 25 m2 Alle priser er inkl. Moms

LITRA A - Beboelse



Stueplan

SKADE:

Undertaget mangler stedvist sikring mod blafring

RISIKO:

Det vurderes, at skaden kan udvikle sig på længere sigt.



Tømrer



0:45 / Pr m2
tidsforbrug



Kr 106,00 / Pr m2



526,00 Pr m2

Udbedring/reparation af undertag

Udbedringseksempel: Aftagning af tagbelægning, reparation, opstramning af undertag og genudlægning af tagbelægning. Undertaget repareres og strammes op, så det højst hænger 10-15 mm. Fjedre til fastholdelse af undertag monteres på taglæggerne udefra. Den nedtagne tagbelægning genoplægges på lægteunderlaget.

Beregningsgrundlag

Prisen er beregnet ud fra flg. nøgletal	
Timeløn inkl. moms	Kr. 500,00
Arbejdsløøn inkl. moms pr m2	Kr. 420,00
Materialer inkl. moms pr m2	Kr. 106,00
Opstarts løn (1,50 timer) for første m2	Kr. 750,00

Prisen er beregnet gennemsnit mellem 1 m2 og 25 m2 Alle priser er inkl. Moms

LITRA A - Beboelse



Stueplan

SKADE:

Undertaget har misfarvninger flere steder

RISIKO:

Det vurderes, at skaden kan udvikle sig på længere sigt.

NOTE:

Der er ikke målt fugt ved besigtigelsen



Tømrer



0:45 / Pr m2
tidsforbrug



Kr 106,00 / Pr m2



526,00 Pr m2

Udbedring/repairation af undertag

Udbedringseksempel: Aftagning af tagbelægning, reparation, opstramning af undertag og genudlægning af tagbelægning. Undertaget repareres og strammes op, så det højst hænger 10-15 mm. Fjedre til fastholdelse af undertag monteres på taglæggerne udefra. Den nedtagne tagbelægning genoplægges på lægteunderlaget.

Beregningsgrundlag

Prisen er beregnet ud fra flg. nøgletal	
Timeløn inkl. moms	Kr. 500,00
Arbejdsløøn inkl. moms pr m2	Kr. 420,00
Materialer inkl. moms pr m2	Kr. 106,00
Opstarts løn (1,50 timer) for første m2	Kr. 750,00

Prisen er beregnet gennemsnit mellem 1 m2 og 25 m2 Alle priser er inkl. Moms

LITRA A - Beboelse



Stueplan

SKADE:

Der er enkelte vægfliser med mangelfuld vedhæftning til underlaget på ydervæg

NOTE:

Omfanget er på nuværende tidspunkt så begrænset, at der ikke skønnes at være nogen risiko.

