

Boelengen 5, Hou, 9370 Hals

Ejd. type	**Fritidsbolig**	Bolig m^2	**86**
Kontant	**1.285.000**	Værelser	**5**
Ejerudgift	**1.148**	Grund m^2	**1.251**
Byggeår	**1984**		

Sagsnr. **448-0263**

RealMæglerne Hals ApS
Aalborgvej 19 / 9370 Hals / Tlf. +45 98750300 / www.realmaeglerne.dk/hals

RealMæglerne Hals ApS
CVR-nr. 43179489
Aalborgvej 19 / 9370 Hals
Tlf. +4598750300 / hals@mailreal.dk
www.realmaeglerne.dk/hals

Salgsopstilling

*Formularens standardtekst er udarbejdet af DE i samarbejde med **Forbrugerrådet Tænk**. Organisationerne har ikke været inde over den konkrete sagsopstillings indhold. Disse er alene angivet af ejendomsmægleren i samråd med sælger.*

Adresse: Boelengen 5, Hou, 9370 Hals
Kontantpris: kr. 1.285.000

Sagsnr.: 448-0263
Ejerudgift/md.: kr. 1.148

Dato: 22.11.2026



Flot sommerhus med stort anneks og carport kun 300 m fra stranden

Drømmer du om et fristed, hvor naturens ro og skønhed møder moderne komfort? Så er dette charmerende sommerhus på Boelengen 5 lige noget for dig! Beliggende i det idylliske Hou, blot 300 meter fra den dejlige og børnevenlige strand, tilbyder denne perle alt, hvad du behøver for at nyde livet ved kysten.

Sommerhuset er opført i 1984 og strækker sig over 86 m². Det præsenterer sig med en indbydende facade og en stor, delvist overdækket gårdhave, der skaber rammerne for hyggelige stunder med familie og venner. Gårdhaven er omkranset af en læmur, der beskytter mod vinden, så du kan nyde de lange sommeraftener uanset vejret. Her kan du grille, slappe af med en god bog eller blot nyde synet af de omkringliggende grønne områder.

Når du træder ind i sommerhuset, mødes du af en god entré, der fører videre til husets hjerte - det store, lyse køkken/alrum. Køkkenet er indrettet med en dejlig spiseplads og har direkte adgang til den overdækkede terrasse, hvor morgenkaffen kan nydes med udsigt til den frodige have. Det åbne rum skaber en skøn atmosfære, hvor familien kan samles om madlavning og hyggelige måltider.

Opholdsstuen er et andet højdepunkt - her er der plads til både afslapning og socialt samvær. Den hyggelige brændeovn bidrager til en varm og indbydende stemning, perfekt til de kølige aftener. Stuen er lys og luftig og giver et dejligt udsyn til naturen udenfor.

Fra fordelingsgangen finder du tre gode værelser, der indbyder til afslapning og ro. Værelserne er rummelige og kan nemt indrettes efter dine behov - perfekt til både familie og gæster. Badeværelset er funktionelt indrettet og tilbyder alt, hvad du behøver.

En ekstra bonus ved denne ejendom er det store anneks på 40 m², der er udstyret med både værelse, sauna og brusebad. Dette giver mulighed for en afslappende wellness-oplevelse lige i dit eget fristed. Anneksrummet kan også bruges som hobbyrum eller et kreativt rum, alt efter hvad du ønsker.

Vigtig information:

Der gøres opmærksom på, at en købsaftale, hvis denne alene er underskrevet af køber, er et tilbud til sælger, og at sælger ikke er forpligtet til at acceptere tilbuddet, heller ikke selv om det måtte være i overensstemmelse med udbudsvilkårene.

Medvirkende ejendomsmægler repræsenterer sælger, og kan ikke være rådgiver for begge parter i samme handel. Køber opfordres derfor til at søge egen juridisk, finansiel samt byggeteknisk rådgivning m.v.

Ansvarlig ejendomsmægler: Michael Steinmann Calundan

COPYRIGHT DE - Formularen er autoriseret af Dansk Ejendomsmæglerforening

RealMæglerne Hals ApS
CVR-nr. 43179489
Aalborgvej 19 / 9370 Hals
Tlf. +4598750300 / hals@mailreal.dk
www.realmaeglerne.dk/hals

Adresse: Boelengen 5, Hou, 9370 Hals
Kontantpris: kr. 1.285.000

Sagsnr.: 448-0263
Ejerudgift/md.: kr. 1.148

Dato: 22.11.2026



Opholdsstue med brændeovn



Køkken



Spiseplads ved køkken



Spiseplads ved køkken



Soveværelse



Badeværelse

COPYRIGHT DE - Formularen er autoriseret af Dansk Ejendomsmæglerforening

RealMæglerne Hals ApS
CVR-nr. 43179489
Aalborgvej 19 / 9370 Hals
Tlf. +4598750300 / hals@mailreal.dk
www.realmaeglerne.dk/hals

Adresse: Boelengen 5, Hou, 9370 Hals
Kontantpris: kr. 1.285.000

Sagsnr.: 448-0263
Ejerudgift/md.: kr. 1.148

Dato: 22.11.2026



Soveværelse

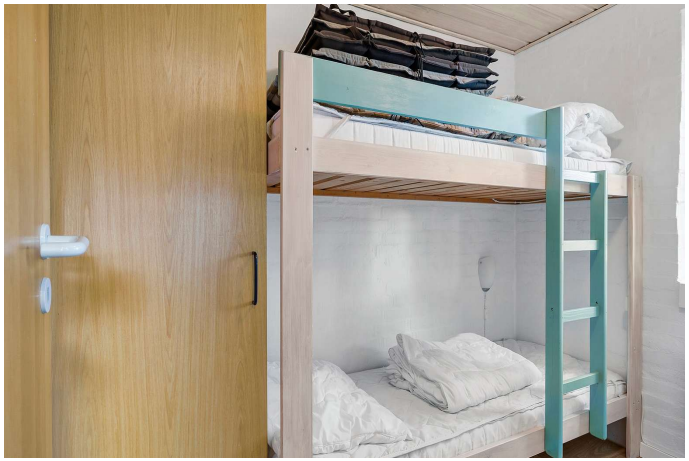

Køjeværelse

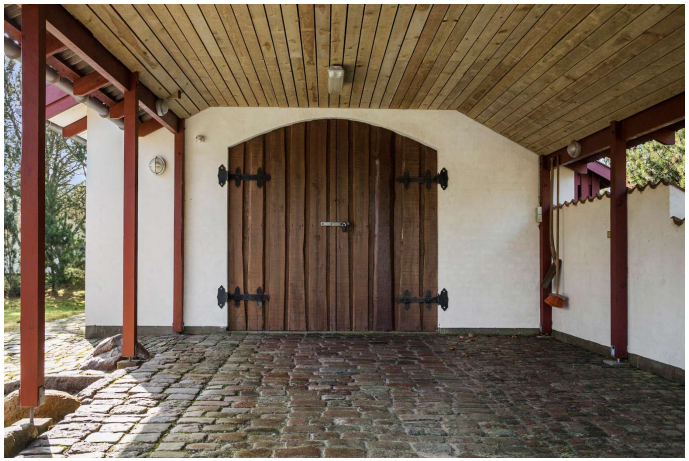

Carport



Garage



Port til garage



Udhus med bad og sauna

COPYRIGHT DE - Formularen er autoriseret af Dansk Ejendomsmæglerforening

RealMæglerne Hals ApS
CVR-nr. 43179489
Aalborgvej 19 / 9370 Hals
Tlf. +4598750300 / hals@mailreal.dk
www.realmaeglerne.dk/hals

Adresse: Boelengen 5, Hou, 9370 Hals
Kontantpris: kr. 1.285.000

Sagsnr.: 448-0263
Ejerudgift/md.: kr. 1.148

Dato: 22.11.2026



Soveværelse i udhus

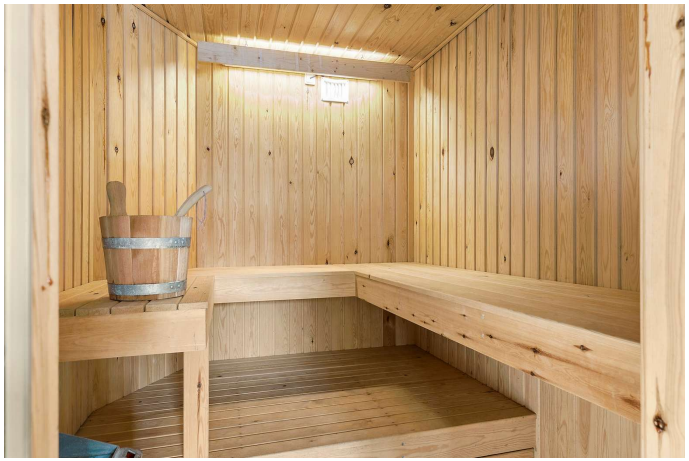

Sauna i udhus



Set fra haven



Terrasse med udepejs



Delvist overdækket terrasse



Haven

COPYRIGHT DE - Formularen er autoriseret af Dansk Ejendomsmæglerforening

RealMæglerne Hals ApS
CVR-nr. 43179489
Aalborgvej 19 / 9370 Hals
Tlf. +4598750300 / hals@mailreal.dk
www.realmaeglerne.dk/hals

Adresse: Boelengen 5, Hou, 9370 Hals
Kontantpris: kr. 1.285.000

Sagsnr.: 448-0263
Ejerudgift/md.: kr. 1.148

Dato: 22.11.2026



Haven



Set fra vejen



Set fra haven



Ejendommen

COPYRIGHT DE - Formularen er autoriseret af Dansk Ejendomsmæglerforening

RealMæglerne Hals ApS
CVR-nr. 43179489
Aalborgvej 19 / 9370 Hals
Tlf. +4598750300 / hals@mailreal.dk
www.realmaeglerne.dk/hals

Adresse: Boelengen 5, Hou, 9370 Hals
Kontantpris: kr. 1.285.000

Sagsnr.: 448-0263
Ejerudgift/md.: kr. 1.148

Dato: 22.11.2026



Vejledende tegning uden ansvar.

Plantegning

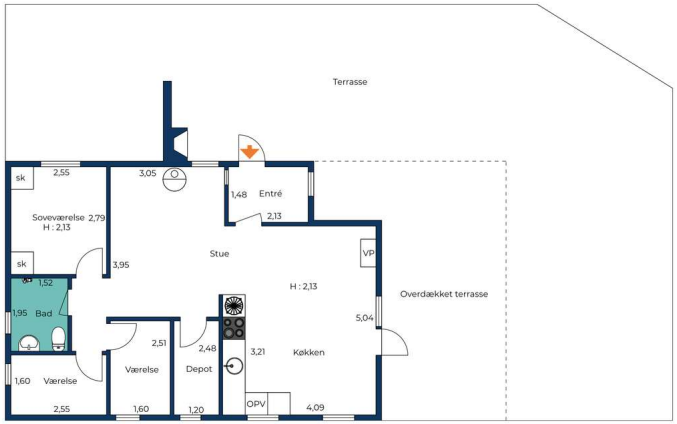

Vejledende tegning uden ansvar.

Plantegning

COPYRIGHT DE - Formularen er autoriseret af Dansk Ejendomsmæglerforening

RealMæglerne Hals ApS
CVR-nr. 43179489
Aalborgvej 19 / 9370 Hals
Tlf. +4598750300 / hals@mailreal.dk
www.realmaeglerne.dk/hals

Adresse: Boelengen 5, Hou, 9370 Hals
Kontantpris: kr. 1.285.000

Sagsnr.: 448-0263
Ejerudgift/md.: kr. 1.148

Dato: 22.11.2026

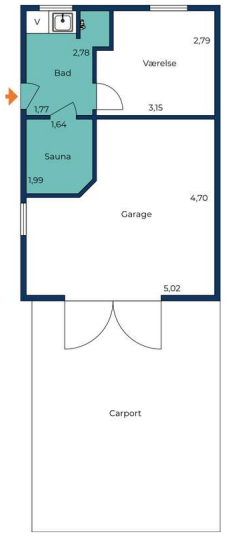

Vejledende tegning uden ansvar.

Plantegning

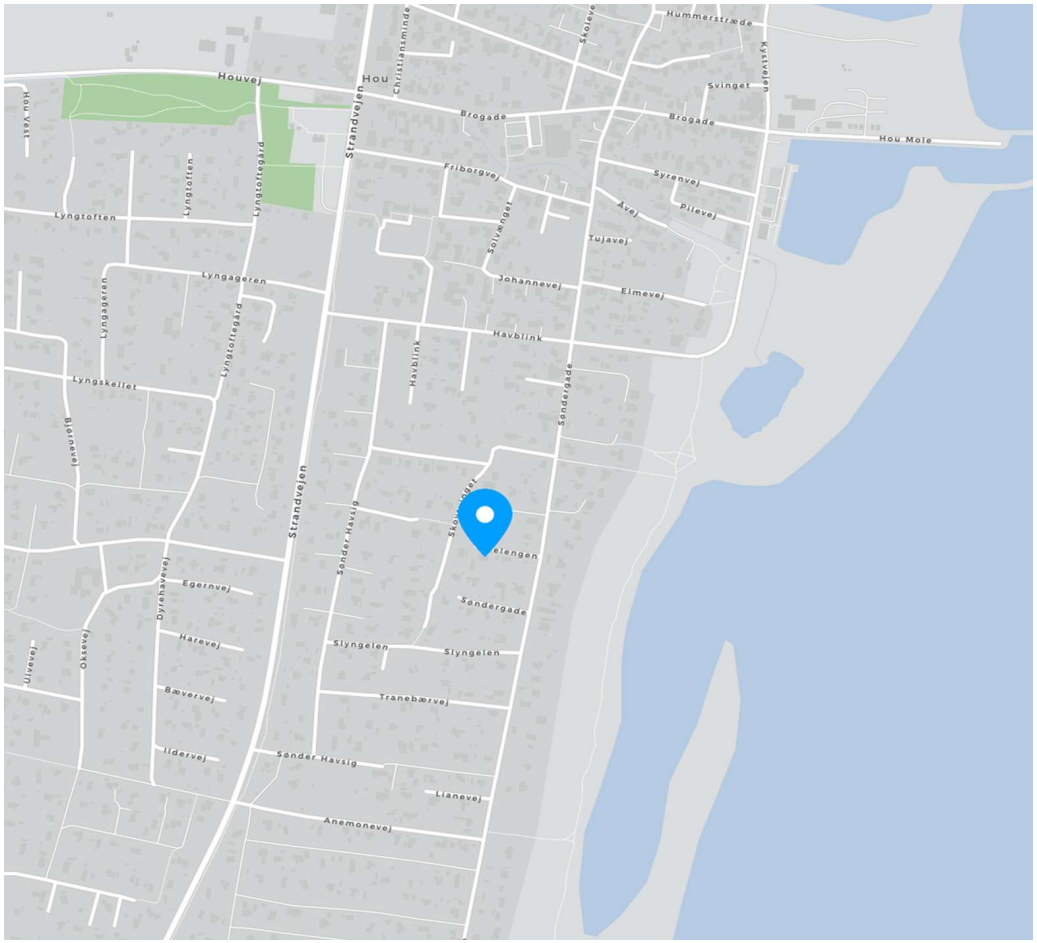

Kort

COPYRIGHT DE - Formularen er autoriseret af Dansk Ejendomsmæglerforening

RealMæglerne Hals ApS
CVR-nr. 43179489
Aalborgvej 19 / 9370 Hals
Tlf. +4598750300 / hals@mailreal.dk
www.realmaeglerne.dk/hals

Adresse: Boelengen 5, Hou, 9370 Hals
Kontantpris: kr. 1.285.000

Sagsnr.: 448-0263
Ejerudgift/md.: kr. 1.148

Dato: 22.11.2026

Ejendomsdata*:

Ejendommen

Ejendomstype:	Fritidsbolig
Må benyttes til:	Sommerhus
Kommune:	Aalborg
Matr.nr.:	10dh Hou By, Hals
BFE-nr.:	3270426
Zonestatus:	Sommerhusområde
Vej:	Privat fællesvej
Opført/ombygget år:	1984

Offentlig vurdering og beskatningsgrundlag

Offentlig vurdering pr.:	2024
Ejendomsværdi:	1.251.000
Grundværdi:	386.000
Grundlag for ejd. værdiskat:	1.000.800
Grundlag for grundskyld:	308.800

Arealer**

Grundareal:	1.251 m²
Boligareal i alt:	86 m²
- heraf Sommerhus	68 m²
- heraf Anneks i tilknytning til fritids- og sommerhus	18 m²

Øvrige arealer:

Carport:	23 m²

** Læs nærmere om, hvordan arealer opgøres på www.boligejer.dk. Bygningsarealer oplyses ifølge BBR-meddelelsen.

* Flere af oplysningerne vedr. ejendommen, arealer, offentlig vurdering mv. er indhentet fra diverse offentlige registre og kan derfor ikke betragtes som en garanti.

Servitutter, byrder, planer og andre anvendelsesbegrænsninger:

Servitutter
- Nr. 1: 18.07.1962 - Dok om forsynings-/afløbsledninger mv
- Nr. 2: 18.07.1962 - Dok om forsynings-/afløbsledninger mv
- Nr. 3: 14.10.1977 - Dok om grundejerforening mv

Planer
Kommuneplan 9.6.S3 - Øst for Strandvejen

Tilbehør:
Det er aftalt, at følgende tilstedeværende hårde hvidevarer og løsøre medfølger (fabrikat):

Komfur (Gram), Køle/fryseskab (Bosch), Emhætte (Ukendt), Opvaskemaskine (Bosch), Vaskemaskine (Ukendt)

Da ejendommen er et fritidshus, er det aftalt, at indbo medfølger _X_Ja ___Nej. Dog er der aftalt følgende undtagelser: Personlige ejendele.

Der henvises i øvrigt til ejendommens blad i tingbogen.

COPYRIGHT DE - Formularen er autoriseret af Dansk Ejendomsmæglerforening

RealMæglerne Hals ApS
CVR-nr. 43179489
Aalborgvej 19 / 9370 Hals
Tlf. +4598750300 / hals@mailreal.dk
www.realmaeglerne.dk/hals

Adresse: Boelengen 5, Hou, 9370 Hals
Kontantpris: kr. 1.285.000

Sagsnr.: 448-0263
Ejerudgift/md.: kr. 1.148

Dato: 22.11.2026

Forsikringsforhold:
Forsikringspræmien, der indgår i ejerudgiften er baseret på: sælgers aktuelle forsikring hos Topdanmark Forsikring A/S
Præmien dækker brand- og husejerforsikring, herudover dækkes:
Svamp: Nej Insekt: Nej Rørskade: Ja
Forbehold:

Andre forhold af væsentlig betydning:

Der henvises til side 5

Ejendommens forsyningsmæssige forhold
Udgiften til og størrelsen af ejendommens varmeforbrug fremgår ikke af salgsopstillingen

Varmeinstallation og primær varmekilde: Varmepumpe
Supplerende varmekilde: Brændeovn

Vand: Privat vandforsyningsanlæg
Kloak: Spildevandskloakeret: Spildevand

Øvrige udgifter vedrørende ejendommens drift og vedligeholdelse:
Køber gøres opmærksom på, at der vil være udgifter til energi, vand, evt. lovpligtige eftersyn af forsyningsanlæg, evt. andre forbrugsafhængige forhold samt løbende vedligeholdelse, og at disse udgifter ikke fremgår af hverken salgsopstillingens forbrugsafhængige udgifter eller ejerudgifter.

Tilstandsrapport/byggeteknisk gennemgang, elinstallationsrapport og energimærkning:

Tilstandsrapport og andre byggetekniske rapporter: Tilstandsrapport og forsikringsoplysning er under udarbejdelse og skal foreligge, før købsaftale indgås.

Elinstallationsrapport: Elinstallationsrapport er under udarbejdelse og skal foreligge, før købsaftale indgås.

Energimærkning: Ejendommen er ikke omfattet af pligt til energimærkning.

COPYRIGHT DE - Formularen er autoriseret af Dansk Ejendomsmæglerforening

RealMæglerne Hals ApS
CVR-nr. 43179489
Aalborgvej 19 / 9370 Hals
Tlf. +4598750300 / hals@mailreal.dk
www.realmaeglerne.dk/hals

Adresse: Boelengen 5, Hou, 9370 Hals
Kontantpris: kr. 1.285.000

Sagsnr.: 448-0263
Ejerudgift/md.: kr. 1.148

Dato: 22.11.2026

Ejerudgift 1. år:		Pr. år
Ejendomsværdiskat	kr.	5.104
Grundskyld	kr.	2.285
Renovation	kr.	2.820
Skorstensfejning	kr.	444
Grundejerforening	kr.	400
Rottebekæmpelse, anslået	kr.	160
Husforsikring	kr.	2.560
Ejerudgift i alt 1. år	kr.	13.773

Kontantbehov ved køb		
Kontantpris	kr.	1.285.000
Tinglysningsafgift af skødet	kr.	9.650
Halv ejerskifteforsikringspræmie, anslået	kr.	7.500
I alt	kr.	1.302.150

Køber gøres opmærksom på, at der i ovennævnte kontantbehov ved køb ikke er indeholdt udgifter til: Finansiering, herunder kurssikring og bankgarantistillelse mv., købers egne rådgivere, herunder juridiske, finansielle og byggetekniske.

Beregning af brutto/netto på baggrund af standardfinansiering samt særlige oplysninger om finansiering:
Der gøres opmærksom på, at ejendomsmægleren iht. loven ikke må sammenlægge ejendommens ejerudgifter og finansieringsomkostninger. Den angivne brutto/nettoydelse nedenfor omfatter således alene finansieringsomkostninger i henhold til en fiktiv standardfinansiering. Ejerudgiften skal derfor lægges til denne ydelse for at beregne den samlede månedlige boligudgift. Herudover vil der være forbrugsafhængige udgifter. Bemærk at udbetalingens størrelse kan afvige ved indgåelsen af købsaftalen.

Finansieringsomkostninger i henhold til en standardfinansiering:
Udbetaling: 65.000 Brutto **ekskl.** ejerudgift 7.390 md. / 88.677 år. Netto **ekskl.** ejerudgift 5.892 md. / 70.708 år v/26,58 %
Bruttoudgiften er lig med den samlede ydelse forbundet med en standardfinansiering uden fradrag og eksklusiv ejerudgifter, forbrugsafhængige udgifter samt løbende vedligeholdelse.
Nettoudgiften er lig med bruttoudgiften efter fradrag af skattemæssigt fradrag. Bemærk at da der er tale om en standardfinansiering, vil den i visse tilfælde ikke kunne opnås.

Forudsætninger for standardfinansieringen
Standardfinansieringen er udarbejdet ud fra følgende forudsætninger:
Kontant udbetaling på 5 % af den kontante købesum oprundet til nærmeste kr. 5.000 dog minimum kr. 25.000.
Der optages et realkreditlån op til den maksimale lånegrænse for den pågældende ejendomskategori efter lov om realkreditlån og realkreditobligationer m.v. Løbetiden er 30 år. Lånet er et konverterbart obligationslån med fast rente på 4,0 %, der afdrages over hele løbetiden efter annuitetsprincippet. Lånet er baseret på dertil hørende obligationer, hvis kurs er 100 eller nærmeste herunder. Beregningsdato for realkreditlån: 02.11.2026
For restkøbesummen beregnes et boliglån. Lånet har en løbetid på 30 år. Lånet afdrages over hele løbetiden efter annuitetsprincippet. Lånet fastsættes til kurs pari, og renten fastlægges hvert kvartal den 1/2, 1/5, 1/8 og 1/11 som den gennemsnitlige rente af de 6 seneste offentliggjorte måneder i Nationalbankens statistik for nye udlån til boligformål til lønmodtagere m.v. Gennemsnitsrenten oprundes til nærmeste kvarte procent og tillægges 3 procentpoint. Nærværende rente på boliglån er baseret på den gennemsnitlige rente i perioden: 01.04.2026 - 30.09.2026

Særlige oplysninger om finansiering: I henhold til lov om formidling af fast ejendom m.v. må ejendomsmægleren ikke udarbejde eller lade udarbejde finansieringsforslag, ligesom ejendomsmægleren ikke må formidle finansiering.

COPYRIGHT DE - Formularen er autoriseret af Dansk Ejendomsmæglerforening

RealMæglerne Hals ApS
CVR-nr. 43179489
Aalborgvej 19 / 9370 Hals
Tlf. +4598750300 / hals@mailreal.dk
www.realmaeglerne.dk/hals

Adresse: Boelengen 5, Hou, 9370 Hals Kontantpris: kr. 1.285.000	Sagsnr.: 448-0263 Ejerudgift/md.: kr. 1.148	Dato: 22.11.2026

Tinglysningsafgiftsreduktion:
I forbindelse med handlens berigtigelse, vil sælgers pant (på nær pant i form af skadesløsbreve og udlæg) blive omdannet til afgiftspantebreve ud fra hovedstolsprincippet. Køber kan herefter anvende afgiftspantebrevene til opnåelse af tinglysningsafgiftsreduktion. Der henvises til ejendommens blad i tingbogen (hæftelsesrubrikken) for nærmere information vedr. størrelsen på købers forventede tinglysningsafgiftsreduktion. Ovenstående gælder dog ikke for pant hvilende på flere ejendomme, hvis den solgte ejendom relakseres fra pantet, eller såfremt det er fraveget særskilt i handlen.

Sælgers pant til brug for tinglysningsafgiftsreduktion:
Nr. 4: hovedstol kr. 700.000

Kontakt ejendomsmægleren, såfremt der ønskes yderligere oplysninger om lånet.

Gæld udenfor købesummen
Ingen

Grundejerforening
Navn: Grundejerforeningen Hou By Syd
Pligt til medlemskab: Ja
Eksisterende sikkerhed: Nej
Ny sikkerhed udstedes: Nej

Andre forhold af væsentlig betydning

Ejendomsmægleren har en væsentlig økonomisk eller personlig interesse i købers valg af finansiering, forsikring eller andre ydelser i tilknytning til omsætning af fast ejendom:
Ja, idet ejendomsmægleren kan opnå provision for henvisning til Dansk Boligforsikring og Alm. Brand Forsikring.

Oplysning om foreløbige ejendomsskatter
Ejendomsværdi, grundværdi og tilhørende beskatningsgrundlag oplyst i salgsopstillingen er foreløbige værdier fastsat af Vurderingsstyrelsen til brug for foreløbig boligbeskatning. Ejendomsværdiskat samt grundskyld i salgsopstillingens ejerudgifter er beregnet ud fra de foreløbige beskatningsgrundlag og er dermed ligeledes foreløbigt ansat.

Når de endelige værdier er fastsat, vil beskatningen blive efterreguleret via forskuds-/årsopgørelsen. Eventuelle afvigelser fra de i salgsopstillingen angivne værdier og ejendomsskatter, hvad enten dette måtte være i op- eller nedadgående retning er sælger og sælgers ejendomsmægler uvedkommende.

Køber henvises til egen rådgiver for vejledning om konsekvenserne af ovenstående vedr. den foreløbige beskatning.

Grundejerforening - fremtidig beskatning
Køber gøres opmærksom på, at der aktuelt pågår en ejendomsskattereform. Grundejerforeningen ejer ejendom(me), som enten har eller eventuelt vil kunne få fastsat en grundværdi, hvilket kan påvirke grundskyldsbeskatning og derved have betydning for det beløb, der opkræves af Grundejerforeningen og videre af det enkelte medlem.

Hvis grundskyldsbeskatningen er sket i årene 2022 og frem, er det sket på et foreløbigt grundlag, og der vil senere kunne ske efterregulering af foreningens grundskyldsbeskatning for disse år. En efterregulering vil ske overfor grundejerforeningen, og kan således herigennem have betydning for grundejerforeningens medlemmer.

Grundskyldsbeskatningen er endvidere omfattet af en stigningsbegrænsning, der reducerer eventuelle stigninger i grundskylden som del af ejendomsskattereformen. Dette udelukker dog ikke, at stigninger i grundskyld og afledte effekter heraf kan have betydning for det enkelte medlem af grundejerforeningen.

Køber henvises til egen rådgiver for vejledning om konsekvenserne af ovenstående. Eventuelle konsekvenser af ovenstående, er sælger og sælgers ejendomsmægler uvedkommende.

Jordforurening
Ejendommen er ifølge kommunens oplysninger registreret som forurenet på vidensniveau 1.

En forurening på vidensniveau 1 betyder, at man fra miljømyndighedernes side har mistanke om, at der kan forefindes forurening på ejendommen. Kontakt evt. ejendomsmægleren for yderligere informationer.

REAL

Guldkøber®

Kom først i køen på boligmarkedet. Skriv dig op i køberkartoteket og få en mail, når nye boliger matcher dine søgekriterier. Vi holder øje med hele boligmarkedet, så du altid får besked - uanset hvor drømmeboligen er sat til salg.



Vælg din finansieringspartner med omhu

Når du skal købe ny bolig, står du ofte overfor et valg af finansieringspartner. Dette valg bør ske på et oplyst grundlag. Start med at tage en uforpligtende snak med specialisterne i Jyske Bank. Så taler du med finansieringspartnere, der tåler sammenligning på priser, service og personlig rådgivning.
Tjek selv – det koster ikke noget.

Annonce

Mød holdet bag dit boligsalg

Er I på Boligjagt? Så del jeres boligdrømme med os i dag! Bliv oprettet som Guldkøber i vores kundekartotek med det samme! Vi glæder os til at hjælpe jer videre med jeres boligdrømme. Husk at det er helt gratis at spørge. Så spørg os gerne.