



REAL

Møllevænget 10, 8653 Them

Ejd. type	Villa	Bolig m ²	144
Kontant	1.495.000	Værelser	6
Ejerudgift	1.799	Grund m ²	805
Byggeår	1971	Energimærke	C

Sagsnr. **708-2856**

RealMæglerne Silkeborg Winther & Mikkelsen ApS

Kornvænget 2 / 8600 Silkeborg / Tlf. +45 89808606 / www.realmaeglerne.dk/8600

Salgsopstilling

Formularens standardtekst er udarbejdet af DE i samarbejde med **Forbrugerrådet Tænk**. Organisationerne har ikke været inde over den konkrete sagsopstillings indhold. Disse er alene angivet af ejendomsmægleren i samråd med sælger.

Adresse: Møllenvænget 10, 8653 Them
Kontantpris: kr. 1.495.000

Sagsnr.: 708-2856
Ejerudgift/md.: kr. 1.799

Dato: 09.05.2026

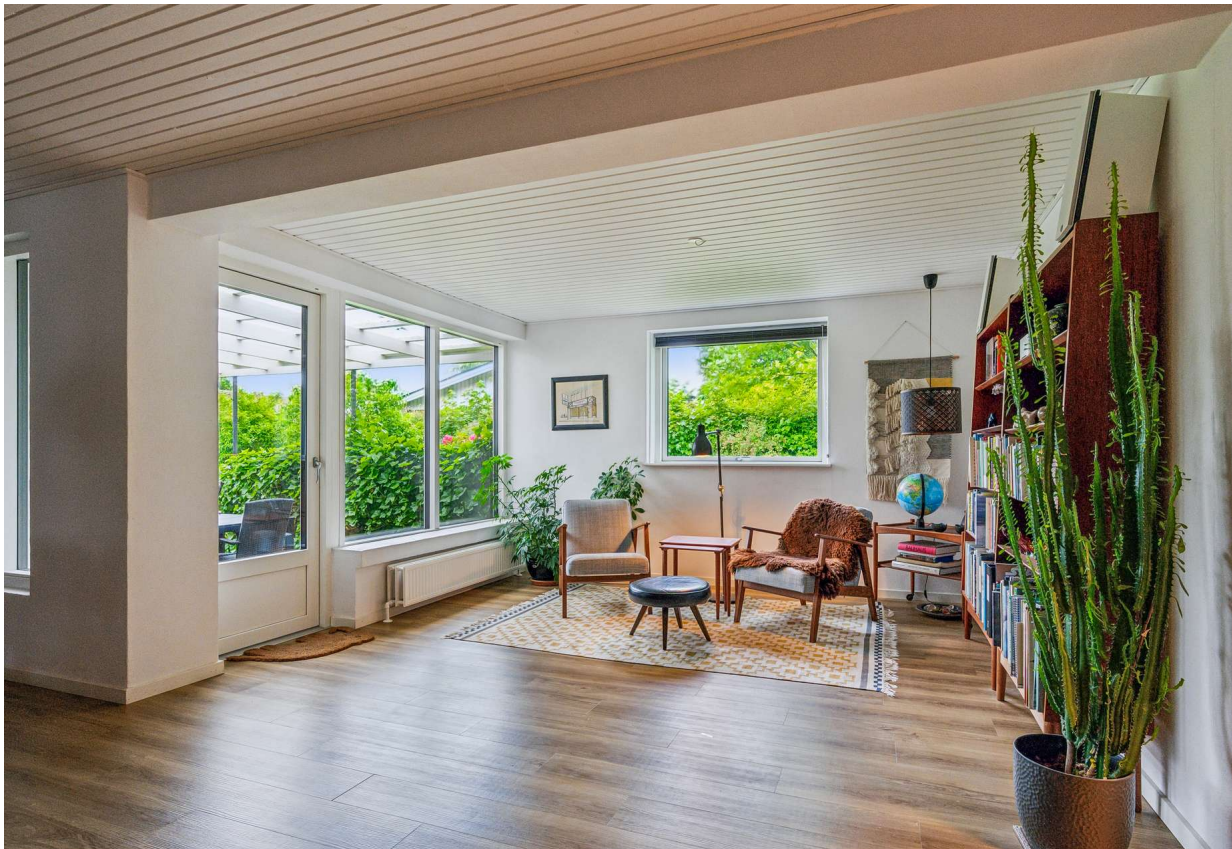

Se beskrivelse af ejendommen på næste side

I Silkeborg Kommune smelter naturrigdom og pulserende kulturliv sammen.

Når du bor i Silkeborg Kommune kan du til enhver tid få stillet dine kulturelle abstinenser. Byen er nemlig rig på kulturelle tilbud og institutioner. Her finder du både museer og gallerier, hvor der er mulighed for at dykke ned i alt fra moderne kunst til lokal arkæologi. I løbet af de seneste år er der sket en stor opblomstring af lokale bryghuse, gårdbutikker og kulinariske fristelser er at finde mange steder i byen.

Men Silkeborg er også en by, hvor der er mulighed for at sætte tempoet ned og nyde godt af den uovertrufne naturrigdom, som området byder på. Danmarks længste å, Gudenåen, løber igennem Silkeborg, og Himmelbjerget som er iblandt landet højeste punkter, befinder sig tæt på Silkeborg. Bjergets fod kan i sommerhalvåret tilgås via rutebåde, der sejler direkte fra Silkeborg havn.

Vi glæder os til at byde dig velkommen hjem til Silkeborg Kommune.

Vigtig information:

Der gøres opmærksom på, at en købsaftale, hvis denne alene er underskrevet af køber, er et tilbud til sælger, og at sælger ikke er forpligtet til at acceptere tilbuddet, heller ikke selv om det måtte være i overensstemmelse med udbudsvilkårene.

Medvirkende ejendomsmægler repræsenterer sælger, og kan ikke være rådgiver for begge parter i samme handel. Køber opfordres derfor til at søge egen juridisk, finansiel samt byggeteknisk rådgivning m.v.

Ansvarlig ejendomsmægler: Cecilie Leonhard Winther

Adresse: Møllevænget 10, 8653 Them
Kontantpris: kr. 1.495.000

Sagsnr.: 708-2856
Ejerudgift/md.: kr. 1.799

Dato: 09.05.2026

Velholdt villa med god planløsning og nyere vinduer – Møllevænget 10, 8653 Them

Velkommen til denne velindrettede villa på 144 m², beliggende på en rolig adresse i hyggelige Them. Her får du en funktionel bolig med plads til hele familien, fem gode værelser og en stor, lys stue med direkte adgang til den dejlige terrasse og have.

Boligen er løbende vedligeholdt og fik i 2023 udskiftet alle vinduer og døre (på nær dør i gavl), hvilket bidrager til et lavere energiforbrug og et moderne udtryk.

Planløsningen rummer hele fem værelser, hvilket giver masser af muligheder – uanset om du har brug for børneværelser, kontor eller hobbyrum.

Stuen udgør boligens naturlige samlingspunkt med god plads til både sofaarrangement og spiseafdeling samt udgang til haven.

Haven er nem at holde og indrettet med en solrig terrasse, hvor du kan nyde de stille omgivelser. Her får du en tryk og fredelig beliggenhed tæt på både skole, indkøb, skov og offentlig transport.

Alt i alt en attraktiv bolig med mange kvaliteter og en god beliggenhed i Them – lige til at flytte ind i.

Adresse: Mølløvænget 10, 8653 Them
Kontantpris: kr. 1.495.000

Sagsnr.: 708-2856
Ejerudgift/md.: kr. 1.799

Dato: 09.05.2026



Adresse: Mølløvænget 10, 8653 Them
Kontantpris: kr. 1.495.000

Sagsnr.: 708-2856
Ejerudgift/md.: kr. 1.799

Dato: 09.05.2026



Adresse: Møllevænget 10, 8653 Them
 Kontantpris: kr. 1.495.000

Sagsnr.: 708-2856
 Ejerudgift/md.: kr. 1.799

Dato: 09.05.2026



Vejledende plantegning uden ansvar

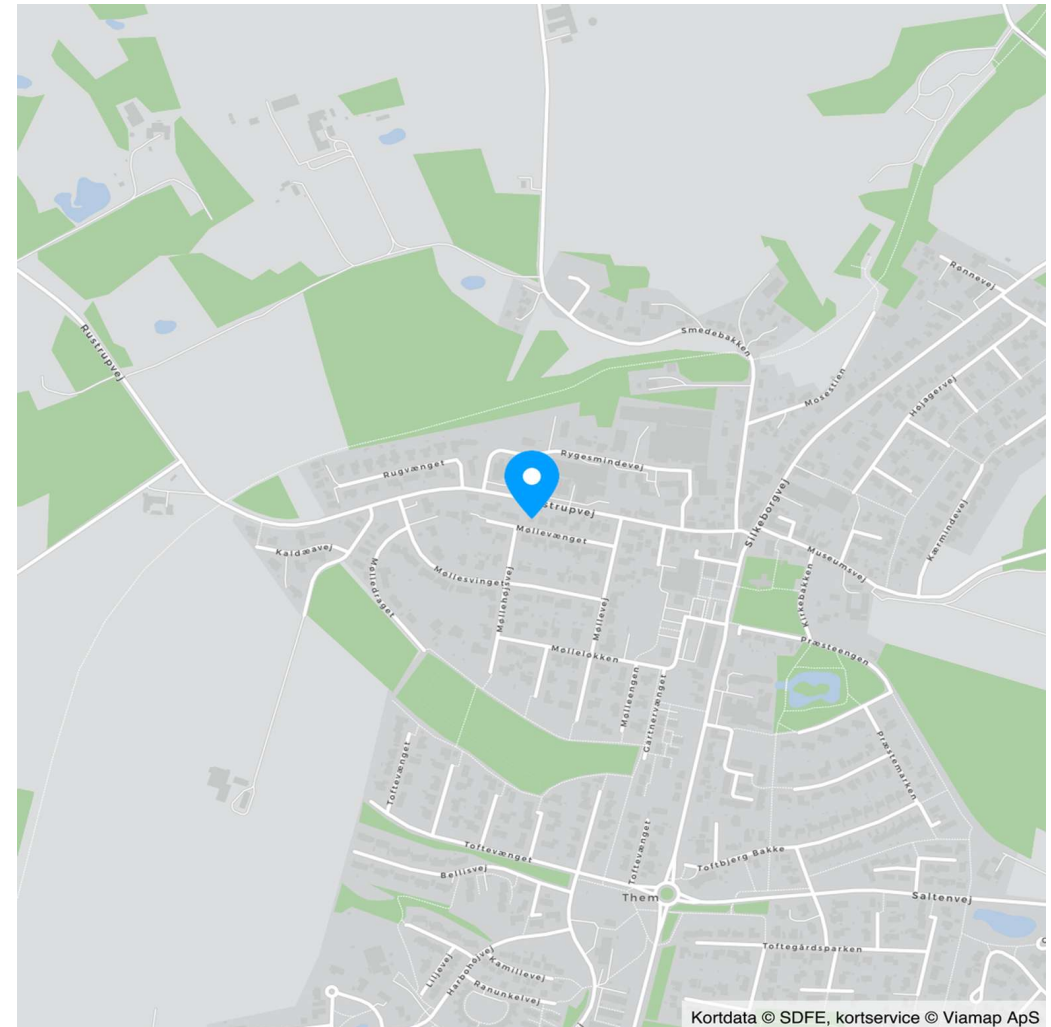

Kortdata © SDFE, kortservice © Viamap ApS

Adresse: Møllevangen 10, 8653 Them
Kontantpris: kr. 1.495.000

Sagsnr.: 708-2856
Ejerudgift/md.: kr. 1.799

Dato: 09.05.2026

Ejendomsdata*:

Ejendommen

Ejendomsstype: Villa
Må benyttes til: Beboelse
Kommune: Silkeborg
Matr.nr.: 6ad Them By, Them
BFE-nr.: 4310518
Zonestatus: Byzone
Vej: Offentlig vej
Opført/ombygget år: 1971

Offentlig vurdering og beskatningsgrundlag

Offentlig vurdering pr. 2024
Ejendomsværdi: 1.477.000
Grundværdi: 615.000
Grundlag for ejd. værdiskat: 1.181.600
Grundlag for grundskyld: 492.000

Arealer**

Grundareal: 805 m²
Boligareal i alt: 144 m²
Øvrige arealer:
Garage: 28 m²

** Læs nærmere om, hvordan arealer opgøres på www.boligejer.dk. Bygningsarealer oplyses ifølge BBR-meddelelsen.

* Flere af oplysningerne vedr. ejendommen, arealer, offentlig vurdering mv. er indhentet fra diverse offentlige registre og kan derfor ikke betragtes som en garanti.

Servitutter, byrder, planer og andre anvendelsesbegrænsninger:

Servitutter

- Nr. 1: 24.04.1971 - Dok om bebyggelse, benyttelse mv

Planer

Ingen

Tilbehør:

Det er aftalt, at følgende tilstedeværende hårde hvidevarer og løsøre medfølger (fabrikat):

Alle tilstedeværende hårde hvidevarer i køkkenet medfølger.

Øvrige tilstedeværende hårde hvidevarer og løsøre medfølger ikke.

Der henvises i øvrigt til ejendommens blad i tingbogen.



Adresse: Møllevangen 10, 8653 Them
Kontantpris: kr. 1.495.000

Sagsnr.: 708-2856
Ejerudgift/md.: kr. 1.799

Dato: 09.05.2026

Forsikringsforhold:

Forsikringspræmien, der indgår i ejerudgiften er baseret på: sælgers aktuelle forsikring hos IF forsikring
Præmien dækker brand- og husejerforsikring, herudover dækkes:
Svamp: Ja Insekt: Ja Rørskade: Ja
Forbehold: Policenummer: 411193304

Andre forhold af væsentlig betydning:

Oplysning om foreløbige ejendomsskatter
Ejendomsværdi, grundværdi og tilhørende beskatningsgrundlag oplyst i salgsopstillingen er foreløbige værdier fastsat af Vurderingsstyrelsen til brug for foreløbig boligbeskatning. Ejendomsværdiskat samt grundskyld i salgsopstillingens ejerudgifter er beregnet ud fra de foreløbige beskatningsgrundlag og er dermed ligeledes foreløbigt ansat. Når de endelige værdier er fastsat, vil beskatningen blive efterreguleret via forskuds-/årsopgørelsen. Eventuelle afvigelser fra de i salgsopstillingen angivne værdier og ejendomsskatter, hvad enten dette måtte være i op- eller nedadgående retning er sælger og sælgers ejendomsmægler uvedkommende. Køber henvises til egen rådgiver for vejledning om konsekvenserne af ovenstående vedr. den foreløbige beskatning.

Ejendommens forsyningsmæssige forhold

Årligt varmeforbrug:

Udgift kr.: 17.500 Forbrug: 1.576 m³
Udgiften er beregnet i år: 2025

Varmeinstallation: Naturgasfyr
Ejendommens primære varmekilde: Naturgasfyr
Oplysningerne stammer fra: Energimærke

Vand: Privat vandforsyningsanlæg
Kloak: Afløb til offentligt kloaksystem

Jordforurening - områdeklassificeret som lettere forurenede
Da ejendommen er beliggende i byzone, er ejendommen områdeklassificeret som lettere forurenede. Lettere forurening er forurening, som ligger over et defineret mindstekriterium men under kriterierne for kortlægning som forurenede.

Øvrige udgifter vedrørende ejendommens drift og vedligeholdelse:

Køber gøres opmærksom på, at der vil være udgifter til energi, vand, evt. lovpligtige eftersyn af forsyningsanlæg, evt. andre forbrugsafhængige forhold samt løbende vedligeholdelse, og at disse udgifter ikke fremgår af hverken salgsopstillingens forbrugsafhængige udgifter eller ejerudgifter.

Tilstandsrapport/byggeteknisk gennemgang, elinstallationsrapport og energimærkning:

Tilstandsrapport og andre byggetekniske rapporter: Der foreligger tilstandsrapport med forhold karakteriseret gult hus

Elinstallationsrapport: Der foreligger elinstallationsrapport med forhold karakteriseret "risiko for stød" og "risiko for brand"

Energimærkning: Energimærke C

Adresse: Møllevej 10, 8653 Them
Kontantpris: kr. 1.495.000

Sagsnr.: 708-2856
Ejerudgift/md.: kr. 1.799

Dato: 09.05.2026

Ejerudgift 1. år:		Pr. år	Kontantbehov ved køb		
Ejendomsværdiskat	kr.	6.026	Kontantpris	kr.	1.495.000
Grundskyld	kr.	5.412	Tinglysningsafgift af skødet	kr.	10.850
Renovation	kr.	3.579	I alt	kr.	1.505.850
Rottebekæmpelse	kr.	102	Køber gøres opmærksom på, at der i ovennævnte kontantbehov ved køb ikke er indeholdt udgifter til: Finansiering, herunder kurssikring og bankgarantistillelse mv., købers egne rådgivere, herunder juridiske, finansielle og byggetekniske.		
Husforsikring	kr.	6.464			
Ejerudgift i alt 1. år	kr.	21.583			

Beregning af brutto/netto på baggrund af standardfinansiering samt særlige oplysninger om finansiering:

Der gøres opmærksom på, at ejendomsmægleren iht. loven ikke må sammenlægge ejendommens ejerudgifter og finansieringsomkostninger. Den angivne brutto/nettoydelse nedenfor omfatter således alene finansieringsomkostninger i henhold til en fiktiv standardfinansiering. Ejerudgiften skal derfor lægges til denne ydelse for at beregne den samlede månedlige boligudgift. Herudover vil der være forbrugsafhængige udgifter. Bemærk at udbetalingens størrelse kan afvige ved indgåelsen af købsaftalen.

Finansieringsomkostninger i henhold til en standardfinansiering:

Udbetaling: 75.000 Brutto **ekskl.** ejerudgift 8.260 md. / 99.126 år. Netto **ekskl.** ejerudgift 6.616 md. / 79.388 år v/26,44 %

Bruttoudgiften er lig med den samlede ydelse forbundet med en standardfinansiering uden fradrag og eksklusiv ejerudgifter, forbrugsafhængige udgifter samt løbende vedligeholdelse.

Nettoudgiften er lig med bruttoudgiften efter fradrag af skattemæssigt fradrag. Bemærk at da der er tale om en standardfinansiering, vil den i visse tilfælde ikke kunne opnås.

Forudsætninger for standardfinansieringen

Standardfinansieringen er udarbejdet ud fra følgende forudsætninger:

Kontant udbetaling på 5 % af den kontante købesum oprundet til nærmeste kr. 5.000 dog minimum kr. 25.000.

Der optages et realkreditlån op til den maksimale lånegrænse for den pågældende ejendomskategori efter lov om realkreditlån og realkreditobligationer m.v. Løbetiden er 30 år. Lånet er et konverterbart obligationslån med fast rente på 4,0 %, der afdrages over hele løbetiden efter annuitetsprincippet. Lånet er baseret på dertil hørende obligationer, hvis kurs er 100 eller nærmeste herunder. Beregningsdato for realkreditlån: 30.04.2026

For restkøbesummen beregnes et boliglån. Lånet har en løbetid på 30 år. Lånet afdrages over hele løbetiden efter annuitetsprincippet. Lånet fastsættes til kurs pari, og renten fastlægges hvert kvartal den 1/2, 1/5, 1/8 og 1/11 som den gennemsnitlige rente af de 6 seneste offentliggjorte måneder i Nationalbankens statistik for nye udlån til boligformål til lønmodtagere m.v. Gennemsnitsrenten oprundes til nærmeste kvarte procent og tillægges 3 procentpoint. Nærværende rente på boliglån er baseret på den gennemsnitlige rente i perioden: 01.10.2025 - 31.03.2026

Særlige oplysninger om finansiering: I henhold til lov om formidling af fast ejendom m.v. må ejendomsmægleren ikke udarbejde eller lade udarbejde finansieringsforslag, ligesom ejendomsmægleren ikke må formidle finansiering.

Adresse: Mølløvænget 10, 8653 Them
Kontantpris: kr. 1.495.000

Sagsnr.: 708-2856
Ejerudgift/md.: kr. 1.799

Dato: 09.05.2026

Tinglysningsafgiftsreduktion:

I forbindelse med handlens berigtigelse, vil sælgers pant (på nær pant i form af skadesløsbreve og udlæg) blive omdannet til afgiftspantebreve ud fra hovedstolsprincippet. Køber kan herefter anvende afgiftspantebrevene til opnåelse af tinglysningsafgiftsreduktion. Der henvises til ejendommens blad i tingbogen (hæftelsesrubrikken) for nærmere information vedr. størrelsen på købers forventede tinglysningsafgiftsreduktion. Ovenstående gælder dog ikke for pant hvilende på flere ejendomme, hvis den solgte ejendom relaxeres fra pantet, eller såfremt det er fraveget særskilt i handlen.

Sælgers pant til brug for tinglysningsafgiftsreduktion:

Nr. 2: hovedstol kr. 576.000
Nr. 3: hovedstol kr. 200.000
Nr. 4: hovedstol kr. 30.000

Gæld udenfor købesummen

Ingen

REAL

Guldkøber[®]

Kom først i køen på boligmarkedet. Skriv dig op i køberkartoteket og få en mail, når nye boliger matcher dine søgekriterier. Vi holder øje med hele boligmarkedet, så du altid får besked - uanset hvor drømmeboligen er sat til salg.

Vælg din finansieringspartner med omhu

Når du skal købe ny bolig, står du ofte overfor et valg af finansieringspartner. Dette valg bør ske på et oplyst grundlag. Start med at tage en uforpligtende snak med specialisterne i Jyske Bank. Så taler du med finansieringspartnere, der tåler sammenligning på priser, service og personlig rådgivning. Tjek selv – det koster ikke noget.

Annonce

REAL



Mød holdet bag dit boligsalg

Velkommen til RealMæglerne Silkeborg v/ Winther & Mikkelsen, din lokale ejendomsmægler Vi elsker vores arbejde! Hos ejendomsmægler, RealMæglerne Silkeborg kan du trygt sælge eller købe dit næste hjem. Vi gør altid en ekstra indsats for at skabe og realisere nye boligdrømme. I vores team har vi mange års erfaring i ejendomsmægler branchen og ved hvad et godt boligsalg kræver. Går du enten med salgstanker eller med boligdrømme, så ring endelig til os. Du er også meget velkommen til at kontakte os, hvis du blot har brug for et godt råd i forbindelse med din bolig. Vi sidder klar ved telefonen eller på kontoret på Kornvænget. Vi glæder os til at tale med dig.