

REAL



Ejsbølhøj 12, 6100 Haderslev

Ejd. type	Villa	Bolig m ²	152
Kontant	3.795.000	Værelser	5
Ejerudgift	2.450	Grund m ²	1.188
Byggeår	2017	Energimærke	A2015 +

Sagsnr. **7261254**

RealMæglerne Haderslev & Vojens ApS

Jomfrustien 8, st / 6100 Haderslev / Tlf. +45 70707874 / www.realmaeglerne.dk/6100

Salgsopstilling

Formularens standardtekst er udarbejdet af DE i samarbejde med **Forbrugerrådet Tænk**. Organisationerne har ikke været inde over den konkrete sagsopstillings indhold. Disse er alene angivet af ejendomsmægleren i samråd med sælger.

Adresse: Ejsbølhøj 12, 6100 Haderslev
Kontantpris: kr. 3.795.000

Sagsnr.: 7261254
Ejerudgift/md.: kr. 2.450

Dato: 02.04.2026



Moderne villa fra 2017 med jordvarme og attraktiv beliggenhed

Her får I en bolig, der kombinerer nutidig komfort med en gennemtænkt planløsning, hvor hver kvadratmeter er udnyttet optimalt. Huset er opført i 2017 og rummer i alt 152 veludnyttede boligkvadratmeter på en grund på 1.188 m². Til ejendommen hører desuden en indbygget carport, som giver en praktisk og integreret løsning til bilen.

Huset fremstår lyst og indbydende med et naturligt samlingspunkt i opholdsområdet, hvor køkken, spiseplads og stue ligger i fin forbindelse og skaber en åben og imødekomende atmosfære.

Boligen byder på en god opdeling med separat forældreafdeling, hvor I får eget soveværelse og tilhørende badeværelse. Herudover rummer huset flere gode værelser, der gør det oplagt til både børnefamilien eller jer, der ønsker fleksible rum til kontor eller hobby.

Planløsningen er både praktisk og funktionel med entré, bryggersløsning og god forbindelse til husets opholdsrum. Fra stuen er der udgang til terrassemiljøet, hvor udelivet kan nydes.

Huset er opført med fokus på energieffektivitet og har energimærke A2015. Der er installeret jordvarme, hvilket bidrager til et yderst lavt årligt varme-forbrug på blot ca. 2.775 kr.

Beliggenheden er ideel med kort afstand til både natur og by. I bor tæt på Ejsbøl Sø og skønne grønne områder, samtidig med at hverdagens faciliteter er lige inden for rækkevidde.

Alt i alt en moderne og velindrettet bolig fra 2017 på 152 m² med jordvarme, lavt energiforbrug og en attraktiv beliggenhed tæt på både natur og hverdagens behov.

Vigtig information:

Der gøres opmærksom på, at en købsaftale, hvis denne alene er underskrevet af køber, er et tilbud til sælger, og at sælger ikke er forpligtet til at acceptere tilbuddet, heller ikke selv om det måtte være i overensstemmelse med udbudsvilkårene.

Medvirkende ejendomsmægler repræsenterer sælger, og kan ikke være rådgiver for begge parter i samme handel. Køber opfordres derfor til at søge egen juridisk, finansiel samt byggeteknisk rådgivning m.v.

Ansvarlig ejendomsmægler: Lasse Erbs

Adresse: Ejsbølhøj 12, 6100 Haderslev
Kontantpris: kr. 3.795.000

Sagsnr.: 7261254
Ejerudgift/md.: kr. 2.450

Dato: 02.04.2026

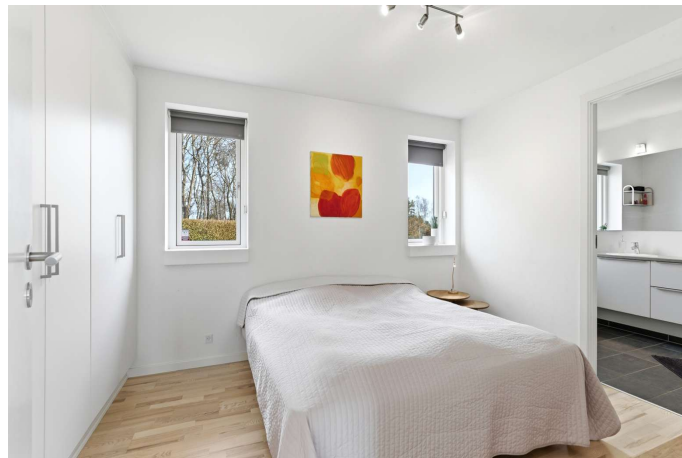



Adresse: Ejsbølhøj 12, 6100 Haderslev
Kontantpris: kr. 3.795.000

Sagsnr.: 7261254
Ejerudgift/md.: kr. 2.450

Dato: 02.04.2026

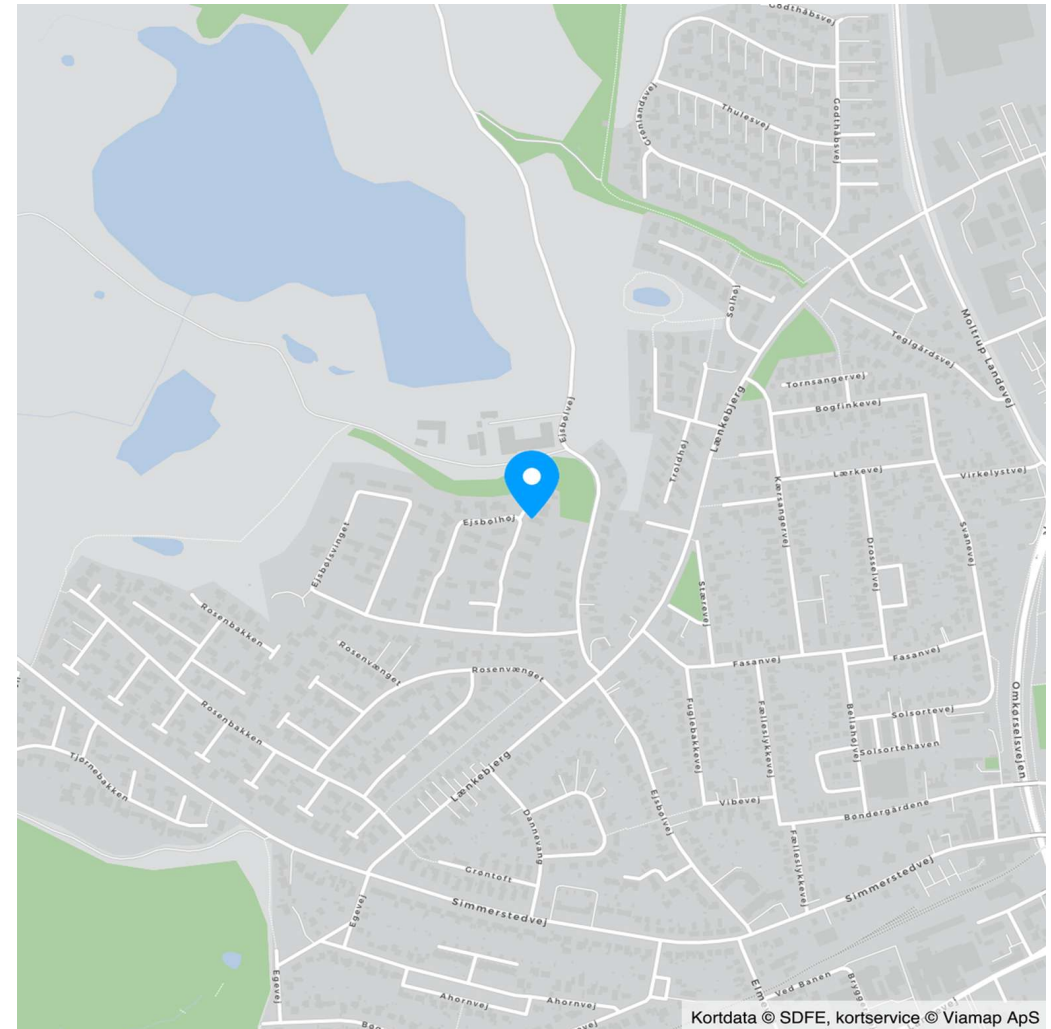
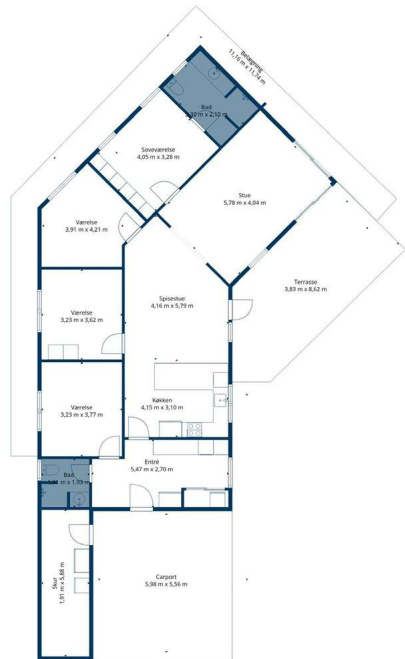

Kortdata © SDFE, kortservice © Viamap ApS



Adresse: Ejsbølhøj 12, 6100 Haderslev
Kontantpris: kr. 3.795.000

Sagsnr.: 7261254
Ejerudgift/md.: kr. 2.450

Dato: 02.04.2026

Ejendomsdata*:

Ejendommen

Ejendomsstype:	Villa
Må benyttes til:	Beboelse
Kommune:	Haderslev
Matr.nr.:	500n Gl. Haderslev Ejerlav, Gl. Haderslev
BFE-nr.:	100083896
Zonestatus:	Byzone
Vand:	Alment vandforsyningsanlæg
Vej:	Privat fællesvej
Kloak:	Separatkloakeret: spildevand + tag- og overfladevand
Varmeinstallation:	Varmepumpe
Opført/ombygget år:	2017

Offentlig vurdering og beskatningsgrundlag

Offentlig vurdering pr.	2024
Ejendomsværdi:	2.630.000
Grundværdi:	786.000
Grundlag for ejd. værdiskat:	2.104.000
Grundlag for grundskyld:	628.800

Arealer**

Grundareal:	1.188 m ²
Boligareal i alt:	152 m ²
Øvrige arealer:	
Indbygget udhus:	13 m ²
Indbygget carport:	40 m ²

** Læs nærmere om, hvordan arealer opgøres på www.boligejer.dk. Bygningsarealer oplyses ifølge BBR-meddelelsen.

* Flere af oplysningerne vedr. ejendommen, arealer, offentlig vurdering mv. er indhentet fra diverse offentlige registre og kan derfor ikke betragtes som en garanti.

Servitutter, byrder, planer og andre anvendelsesbegrænsninger:

Servitutter

Ingen

Planer

Kommuneplan
Kommuneplan 10.12.BO.09 - Boligområde Ejsbølvej
Lokalplan 10-14 - Boligområde ved Ejsbølvej, Haderslev

Anvendelsesbegrænsninger

Varmeplan: Varmeplan for gasområder - december 2022 (Haderslev Kommune)
https://www.haderslev.dk/media/141254/varmeplan-gasomraader_endelig-udgave.pdf

Spildevandsplan: Kloakopland - 108-12la - Separatkloakeret (spildevand og overfladevand løber i hver sin ledning)
Kloakopland - 108-12k_sep - Separatkloakeret (spildevand og overfladevand løber i hver sin ledning)

Drikkevandsinteresser: Ejendommen er beliggende i et område med særlige drikkevandsinteresser.

Byggeskadeforsikring: Frida Forsikring Agentur

Tilbehør:

Det er aftalt, at følgende tilstedeværende hårde hvidevarer og løsøre medfølger (fabrikat):

Øvrige tilstedeværende hårde hvidevarer og løsøre medfølger ikke.

Der henvises i øvrigt til ejendommens blad i tingbogen.



Adresse: Ejsbølhøj 12, 6100 Haderslev
Kontantpris: kr. 3.795.000

Sagsnr.: 7261254
Ejerudgift/md.: kr. 2.450

Dato: 02.04.2026

Forsikringsforhold:

Forsikringspræmien, der indgår i ejerudgiften er baseret på: hos
Præmien dækker brand- og husejerforsikring, herudover dækkes:
Svamp: Nej Insekt: Nej
Forbehold:

Rørskade: Nej

Andre forhold af væsentlig betydning:

Der henvises til side 5

Forbrugsafhængige udgifter:

Årligt varmekonsum:

Udgift kr.: 2.775 Forbrug: 1.309 kWh
Udgiften er beregnet i år: 2017

Ejendommens primære varmekilde: Varmepumpe
Oplysningerne stammer fra: Energimærke

Øvrige udgifter vedrørende ejendommens drift og vedligeholdelse:

Køber gøres opmærksom på, at der vil være udgifter til energi, vand, evt. lovpligtige eftersyn af forsyningsanlæg, evt. andre forbrugsafhængige forhold samt løbende vedligeholdelse, og at disse udgifter ikke fremgår af hverken salgsoptillingens forbrugsafhængige udgifter eller ejerudgifter.

Tilstandsrapport/byggeteknisk gennemgang, elinstallationsrapport og energimærkning:

Tilstandsrapport og andre byggetekniske rapporter: Tilstandsrapport og forsikringsoplysning er under udarbejdelse og skal foreligge, før købsaftale indgås.

Elinstallationsrapport: Elinstallationsrapport er under udarbejdelse og skal foreligge, før købsaftale indgås.

Energimærkning: Energimærke + A2015

Adresse: Ejsbølhøj 12, 6100 Haderslev
Kontantpris: kr. 3.795.000

Sagsnr.: 7261254
Ejerudgift/md.: kr. 2.450

Dato: 02.04.2026

Ejerudgift 1. år:		Pr. år	Kontantbehov ved køb		
Ejendomsværdiskat	kr.	10.730	Kontantpris	kr.	3.795.000
Grundskyld	kr.	7.986	Tinglysningsafgift af skødet	kr.	24.650
Jordflytning	kr.	3	Halv ejerskifteforsikringspræmie, anslået	kr.	7.500
Rottebekæmpelse ansl.	kr.	100	Udgift til egen rådgiver, anslået	kr.	7.500
Skorstensfejer ansl.	kr.	800	I alt	kr.	3.834.650
Husforsikring ansl.	kr.	6.000			
Renovation ansl.	kr.	3.785			
Ejerudgift i alt 1. år		kr.	29.404		

Beregning af brutto/netto på baggrund af standardfinansiering samt særlige oplysninger om finansiering:

Der gøres opmærksom på, at ejendomsmægleren iht. loven ikke må sammenlægge ejendommens ejerudgifter og finansieringsomkostninger. Den angivne brutto/nettoyldelse nedenfor omfatter således alene finansieringsomkostninger i henhold til en fiktiv standardfinansiering. Ejerudgiften skal derfor lægges til denne ydelse for at beregne den samlede månedlige boligudgift. Herudover vil der være forbrugsafhængige udgifter. Bemærk at udbetalingens størrelse kan afvige ved indgåelsen af købsaftalen.

Finansieringsomkostninger i henhold til en standardfinansiering:

Udbetaling: 190.000 Brutto **ekskl.** ejerudgift 20.763 md. / 249.160 år. Netto **ekskl.** ejerudgift 16.506 md. / 198.068 år v/27,25 %

Bruttoudgiften er lig med den samlede ydelse forbundet med en standardfinansiering uden fradrag og eksklusiv ejerudgifter, forbrugsafhængige udgifter samt løbende vedligeholdelse.

Nettoudgiften er lig med bruttoudgiften efter fradrag af skattemæssigt fradrag. Bemærk at da der er tale om en standardfinansiering, vil den i visse tilfælde ikke kunne opnås.

Forudsætninger for standardfinansieringen

Standardfinansieringen er udarbejdet ud fra følgende forudsætninger:

Kontant udbetaling på 5 % af den kontante købesum oprundet til nærmeste kr. 5.000 dog minimum kr. 25.000.

Der optages et realkreditlån op til den maksimale lånegrænse for den pågældende ejendomskategori efter lov om realkreditlån og realkreditobligationer m.v. Løbetiden er 30 år. Lånet er et konverterbart obligationslån med fast rente på 4,0 %, der afdrages over hele løbetiden efter annuitetsprincippet. Lånet er baseret på dertil hørende obligationer, hvis kurs er 100 eller nærmeste herunder. Beregningsdato for realkreditlån: 25.03.2026

For restkøbesummen beregnes et boliglån. Lånet har en løbetid på 30 år. Lånet afdrages over hele løbetiden efter annuitetsprincippet. Lånet fastsættes til kurs pari, og renten fastlægges hvert kvartal den 1/2, 1/5, 1/8 og 1/11 som den gennemsnitlige rente af de 6 seneste offentliggjorte måneder i Nationalbankens statistik for nye udlån til boligformål til lønmodtagere m.v. Gennemsnitsrenten oprundes til nærmeste kvarte procent og tillægges 3 procentpoint. Nærværende rente på boliglån er baseret på den gennemsnitlige rente i perioden: 01.07.2025 - 31.12.2025

Særlige oplysninger om finansiering: I henhold til lov om formidling af fast ejendom m.v. må ejendomsmægleren ikke udarbejde eller lade udarbejde finansieringsforslag, ligesom ejendomsmægleren ikke må formidle finansiering.



Adresse: Ejsbølhøj 12, 6100 Haderslev
Kontantpris: kr. 3.795.000

Sagsnr.: 7261254
Ejerudgift/md.: kr. 2.450

Dato: 02.04.2026

Tinglysningsafgiftsreduktion:

I forbindelse med handlens berigtigelse, vil sælgers pant (på nær pant i form af skadesløsbreve og udlæg) blive omdannet til afgiftspantebreve ud fra hovedstolsprincippet. Køber kan herefter anvende afgiftspantebrevene til opnåelse af tinglysningsafgiftsreduktion. Der henvises til ejendommens blad i tingbogen (hæftelsesrubrikken) for nærmere information vedr. størrelsen på købers forventede tinglysningsafgiftsreduktion. Ovenstående gælder dog ikke for pant hvilende på flere ejendomme, hvis den solgte ejendom relaxeres fra pantet, eller såfremt det er fraveget særskilt i handlen.

Gæld udenfor købesummen:

Andre forhold af væsentlig betydning
Grundejerforening - fremtidig beskatning

Køber gøres opmærksom på, at der aktuelt pågår en ejendomsskattereform. Grundejerforeningen ejer ejendom(me), som enten har eller eventuelt vil kunne få fastsat en grundværdi, hvilket kan påvirke grundskyldsbeskatning og derved have betydning for det beløb, der opkræves af Grundejerforeningen og videre af det enkelte medlem.

Hvis grundskyldsbeskatningen er sket i årene 2022 og frem, er det sket på et foreløbigt grundlag, og der vil senere kunne ske efterregulering af foreningens grundskyldsbeskatning for disse år. En efterregulering vil ske overfor grundejerforeningen, og kan således herigennem have betydning for grundejerforeningens medlemmer.

Grundskyldsbeskatningen er endvidere omfattet af en stigningsbegrænsning, der reducerer eventuelle stigninger i grundskylden som del af ejendomsskattereformen. Dette udelukker dog ikke, at stigninger i grundskyld og afledte effekter heraf kan have betydning for det enkelte medlem af grundejerforeningen.

Køber henvises til egen rådgiver for vejledning om konsekvenserne af ovenstående. Eventuelle konsekvenser af ovenstående, er sælger og sælgers ejendomsmægler uvedkommende.

Jordforurening

Da ejendommen er beliggende i byzone, er ejendommen områdeklassificeret som lettere forurenet. Lettere forurening er forurening, som ligger over et defineret mindstekriterium men under kriterierne for kortlægning som forurenet.

Oplysning om foreløbige ejendomsskatter

Ejendomsværdi, grundværdi og tilhørende beskatningsgrundlag oplyst i salgsoptillingen er foreløbige værdier fastsat af Vurderingsstyrelsen til brug for foreløbig boligbeskatning. Ejendomsværdiskat samt grundskyld i salgsoptillingens ejerudgifter er beregnet ud fra de foreløbige beskatningsgrundlag og er dermed ligeledes foreløbigt ansat.

Når de endelige værdier er fastsat, vil beskatningen blive efterreguleret via forskuds-/år-sopgørelsen. Eventuelle afvigelser fra de i salgsoptillingen angivne værdier og ejendomsskatter, hvad enten dette måtte være i op- eller nedadgående retning er sælger og sælgers ejendomsmægler uvedkommende.

Køber henvises til egen rådgiver for vejledning om konsekvenserne af ovenstående vedr. den foreløbige beskatning.

Om efterregulering af ejendomsskatter

Parterne forpligter sig til at medvirke til, at en evt. senere regulering fordeles mellem parterne ift. ejertid, hvis ikke dette sker automatisk. Sælgers ejendomsmægler medvirker ikke hertil, og er i øvrigt uden ansvar herfor.

REAL

Guldkøber[®]

Kom først i køen på boligmarkedet. Skriv dig op i køberkartoteket og få en mail, når nye boliger matcher dine søgekriterier. Vi holder øje med hele boligmarkedet, så du altid får besked - uanset hvor drømmeboligen er sat til salg.

Vælg din finansieringspartner med omhu

Når du skal købe ny bolig, står du ofte overfor et valg af finansieringspartner. Dette valg bør ske på et oplyst grundlag. Start med at tage en uforpligtende snak med specialisterne i Jyske Bank. Så taler du med finansieringspartnere, der tåler sammenligning på priser, service og personlig rådgivning. Tjek selv – det koster ikke noget.

Annonce

“DANMARKS BEDSTE EJENDOMSMÆGLER PÅ DE SOCIALE MEDIER 2024 & 2025”

Kåret af mæglerakademiet



Mød holdet bag dit boligsalg

Velkommen til RealMæglerne Haderslev, Vojens & Christiansfeld - byens innovative mægler. Vi tror på, at bag alle gode boligsalg ligger der et præcist arbejde, som er vidt forskelligt fra bolighandel til bolighandel. Der er ingen huse, der er ens og derfor mener vi heller ikke, at et standardforløb klæder salget af et kommende og et forhenværende hjem. For os er alle opgaver lige vigtige, om det er en prisvenlig ejendom på landet eller liebhaveri ved vandet. Når du ønsker at sælge din bolig, er dit valg af ejendomsmægler helt afgørende for, at salgsprocessen bliver en god oplevelse for dig - og vi tror på at et stort lokalkendskab har en enorm betydning for en god og glidningsfri proces. Et godt og fejlfrit salg - til den rigtige pris - så hurtigt som muligt.