

REAL



Ørvigvej 70, 6040 Egtved

Ejd. type	Villa	Bolig m ²	192
Kontant	2.995.000	Værelser	7
Ejerudgift	3.133	Grund m ²	1.720
Byggeår/ombygget	1970/1977	Energimærke	D

Sagsnr. **701-7796**

RealMæglerne Boligbutikken Vejle ApS

Nørrebrogade 5A / 7100 Vejle / Tlf. +45 75727420 / www.realmaeglerne.dk/vejle

Salgsopstilling

Formularens standardtekst er udarbejdet af DE i samarbejde med **Forbrugerrådet Tænk**. Organisationerne har ikke været inde over den konkrete sagsopstillings indhold. Disse er alene angivet af ejendomsmægleren i samråd med sælger.

Adresse: Ørvigvej 70, 6040 Egtved
Kontantpris: kr. 2.995.000

Sagsnr.: 701-7796
Ejerudgift/md.: kr. 3.133

Dato: 11.05.2026



Charmerende og rummelig ejendom med attraktiv beliggenhed i Egtved

Denne charmerende ejendom er centralt beliggende i Egtved og tilbyder en sjælden kombination af god plads, skønne omgivelser og nærhed til hverdagens faciliteter. Her er der kort afstand til indkøb, skole, daginstitutioner og fritidsaktiviteter, samtidig med at naturen og de grønne områder er lige i nærheden.

Ejendommen er placeret på en stor grund med masser af luft omkring huset og en flot udsigt, som kan nydes fra både bolig og have. Grunden giver rig mulighed for udeliv, leg, haveprojekter eller hyggelige terrasser, hvor solen kan følges dagen igennem.

Boligen rummer hele 5 værelser, hvilket giver fleksible indretningsmuligheder – hvad enten der er behov for børneværelser, hjemmekontor, gæsteværelser eller hobbyrum. Hertil kommer 2 badeværelser samt et separat gæstetoilet, som gør hverdagen nem og funktionel for den større familie.

Huset fremstår velholdt og solidt, og med et nyere tag er der allerede taget hånd om en væsentlig del af vedligeholdelsen, hvilket giver ekstra tryghed for de kommende ejere.

Alt i alt er der tale om en charmerende ejendom med masser af potentiale, en attraktiv beliggenhed og plads til både familieliv og fremtidsdrømme.

Vigtig information:

Der gøres opmærksom på, at en købsaftale, hvis denne alene er underskrevet af køber, er et tilbud til sælger, og at sælger ikke er forpligtet til at acceptere tilbuddet, heller ikke selv om det måtte være i overensstemmelse med udbudsvilkårene.

Medvirkende ejendomsmægler repræsenterer sælger, og kan ikke være rådgiver for begge parter i samme handel. Køber opfordres derfor til at søge egen juridisk, finansiel samt byggeteknisk rådgivning m.v.

Ansvarlig ejendomsmægler: Jonas Boysen Ebsen



Adresse: Ørvigvej 70, 6040 Egtved
Kontantpris: kr. 2.995.000

Sagsnr.: 701-7796
Ejerudgift/md.: kr. 3.133

Dato: 11.05.2026

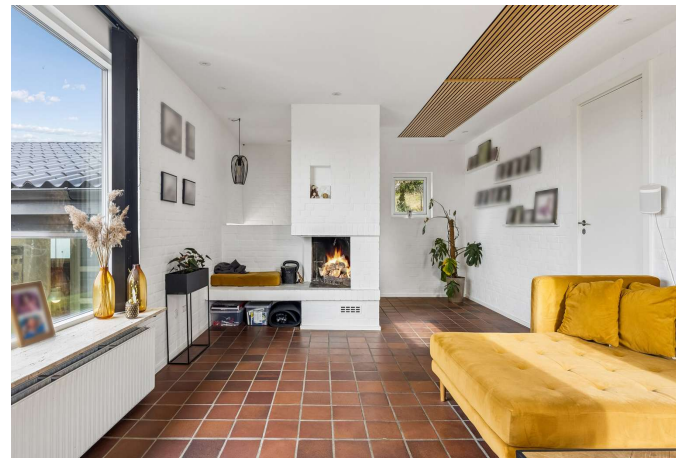



Adresse: Ørvigvej 70, 6040 Egtved
Kontantpris: kr. 2.995.000

Sagsnr.: 701-7796
Ejerudgift/md.: kr. 3.133

Dato: 11.05.2026





Adresse: Øravigvej 70, 6040 Egtved
Kontantpris: kr. 2.995.000

Sagsnr.: 701-7796
Ejerudgift/md.: kr. 3.133

Dato: 11.05.2026

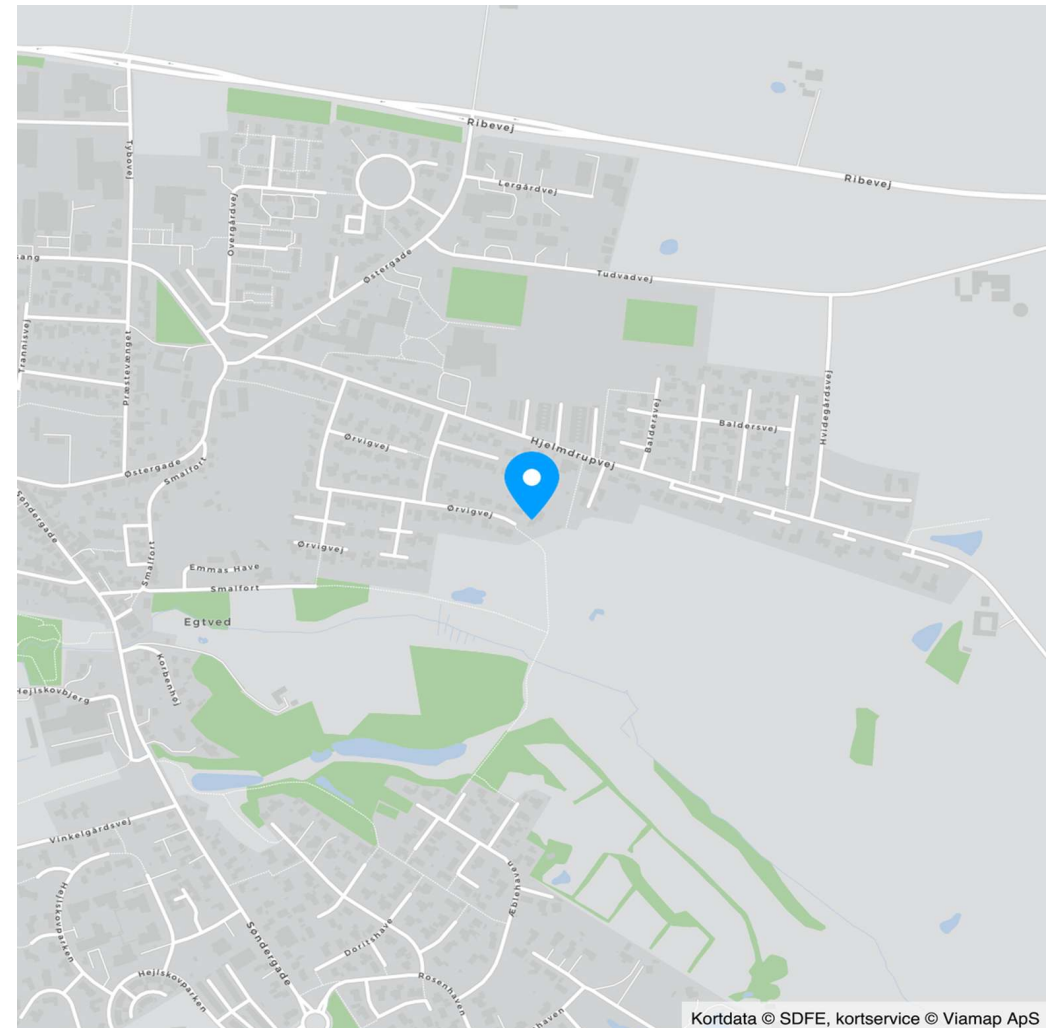

Kortdata © SDFE, kortservice © Viamap ApS

Vejledende plantegning uden ansvar

Adresse: Ørvigvej 70, 6040 Egtved
Kontantpris: kr. 2.995.000

Sagsnr.: 701-7796
Ejerudgift/md.: kr. 3.133

Dato: 11.05.2026

Ejendomsdata*:

Ejendommen

Ejendomstype: Villa
Må benyttes til: Beboelse
Kommune: Vejle
Matr.nr.: 9do Egtved By, Egtved
BFE-nr.: 4379022
Zonestatus: Byzone
Vej: Offentlig vej
Opført/ombygget år: 1970/1977

Offentlig vurdering og beskatningsgrundlag

Offentlig vurdering pr. 2024
Ejendomsværdi: 2.134.000
Grundværdi: 1.328.000
Grundlag for ejd. værdiskat: 1.707.200
Grundlag for grundskyld: 1.062.400

Arealer**

Grundareal: 1.720 m²
Boligareal i alt: 192 m²
Øvrige arealer:
Kælder: 96 m²
Carport: 24 m²

** Læs nærmere om, hvordan arealer opgøres på www.boligejer.dk. Bygningsarealer oplyses ifølge BBR-meddelelsen.

* Flere af oplysningerne vedr. ejendommen, arealer, offentlig vurdering mv. er indhentet fra diverse offentlige registre og kan derfor ikke betragtes som en garanti.

Servitutter, byrder, planer og andre anvendelsesbegrænsninger:

Servitutter

- Nr. 1: 21.11.1984 - Dok om varmforsyning/kollektiv varmforsyning mv
- Nr. 2: 04.09.2019 - Servitut om frafald af ret til afledning af tag- og overfladevand

Planer

Kommuneplan 4.B.5 - Boligområde ved Hjelmstrupvej i Egtved

Tilbehør:

Det er aftalt, at følgende tilstedeværende hårde hvidevarer og løsøre medfølger (fabrikat):

Opvaskemaskine: Siemens Ovn: Siemens Kogeplade med emhætte: SilverlineKøleskab: AEG

Øvrige tilstedeværende hårde hvidevarer og løsøre medfølger ikke.

Der henvises i øvrigt til ejendommens blad i tingbogen.

Adresse: Ørvigvej 70, 6040 Egtved
Kontantpris: kr. 2.995.000

Sagsnr.: 701-7796
Ejerudgift/md.: kr. 3.133

Dato: 11.05.2026

Forsikringsforhold:

Forsikringspræmien, der indgår i ejerudgiften er baseret på: sælgers aktuelle forsikring hos Tryg forsikring
Præmien dækker brand- og husejerforsikring, herudover dækkes:
Svamp: Ja Insekt: Ja Rørskade: Ja
Forbehold:

Andre forhold af væsentlig betydning:

Oplysning om foreløbige ejendomsskatter
Ejendomsværdi, grundværdi og tilhørende beskatningsgrundlag oplyst i salgsoptstillingen er foreløbige værdier fastsat af Vurderingsstyrelsen til brug for foreløbig boligbeskatning. Ejendomsværdiskat samt grundskyld i salgsoptstillingens ejerudgifter er beregnet ud fra de foreløbige beskatningsgrundlag og er dermed ligeledes foreløbigt ansat.
Når de endelige værdier er fastsat, vil beskatningen blive efterreguleret via forskuds-/årsopgørelsen. Eventuelle afvigelser fra de i salgsoptstillingen angivne værdier og ejendomsskatter, hvad enten dette måtte være i op- eller nedadgående retning er sælger og sælgers ejendomsmægler uvedkommende.
Køber henvises til egen rådgiver for vejledning om konsekvenserne af ovenstående vedr. den foreløbige beskatning.

Ejendommens forsyningsmæssige forhold

Årligt varmekonsum:

Udgift kr.: 44.400 Forbrug: 39 MWh
Udgiften er beregnet i år: 2026

Varminstallation: Fjernvarme
Ejendommens primære varmekilde: Fjernvarme
Oplysningerne stammer fra: Energimærke

Sælgers faktiske forbrug 2025 kr. 29.045

Vand: Privat vandforsyningsanlæg
Kloak: Separatkloakeret: spildevand

Områdeklassificeret forurening

Ejendommen er områdeklassificeret som lettere forurenede, eftersom ejendommen er beliggende i byzone. Lettere forurening er forurening, som ligger under kriterierne for kortlægning som forurenede, men over et defineret mindste kriterium. Der er forespurgt hos Region Syd, om der er konstateret forurening og der foreligger et negativt svar, som medfølger købsaftalen.

Planforhold

Der gøres opmærksom på at ejendommen ligger i et område med kommuneplan varmeplan og spildevandsplan.

Øvrige udgifter vedrørende ejendommens drift og vedligeholdelse:

Køber gøres opmærksom på, at der vil være udgifter til energi, vand, evt. lovpligtige eftersyn af forsyningsanlæg, evt. andre forbrugsafhængige forhold samt løbende vedligeholdelse, og at disse udgifter ikke fremgår af hverken salgsoptstillingens forbrugsafhængige udgifter eller ejerudgifter.

Afvigelser fra BBR

Der gøres opmærksom på, at der er uoverensstemmelser mellem BBR og de faktiske forhold. Overdækning, rum ved overdækning, samt drivhus er ikke registreret på BBR-meddelelsen.

Tilstandsrapport/byggeteknisk gennemgang, elinstallationsrapport og energimærkning:

Tilstandsrapport og andre byggetekniske rapporter: Der foreligger tilstandsrapport med forhold karakteriseret rødt hus og gult hus

Elinstallationsrapport: Der foreligger elinstallationsrapport med forhold karakteriseret "risiko for stød" og "risiko for brand"

Energimærkning: Energimærke D

Tinglyste hæftelser:

Pantebrev lyst stort kr. 1.800.000 jf. tingbogsattest pr. d. 27.04.2026



Adresse: Ørvigvej 70, 6040 Egtved
Kontantpris: kr. 2.995.000

Sagsnr.: 701-7796
Ejerudgift/md.: kr. 3.133

Dato: 11.05.2026

Ejerudgift 1. år:		Pr. år	Kontantbehov ved køb		
Ejendomsværdiskat	kr.	8.707	Kontantpris	kr.	2.995.000
Grundskyld	kr.	11.155	Tinglysningsafgift af skødet	kr.	19.850
Renovation	kr.	3.461	Halv ejerskifteforsikringspræmie	kr.	12.266
Rottebekæmpelse	kr.	121	Omkostninger til køber rådgiver(e), anslået	kr.	7.500
Husforsikring	kr.	14.158	I alt	kr.	3.034.616
Køber gøres opmærksom på, at der i ovennævnte kontantbehov ved køb ikke er indeholdt udgifter til: Finansiering, herunder kurssikring og bankgarantistillelse mv., købers egne rådgivere, herunder juridiske, finansielle og byggetekniske.					
Ejerudgift i alt 1. år	kr.	37.602			

Beregning af brutto/netto på baggrund af standardfinansiering samt særlige oplysninger om finansiering:

Der gøres opmærksom på, at ejendomsmægleren iht. loven ikke må sammenlægge ejendommens ejerudgifter og finansieringsomkostninger. Den angivne brutto/nettoydelse nedenfor omfatter således alene finansieringsomkostninger i henhold til en fiktiv standardfinansiering. Ejerudgiften skal derfor lægges til denne ydelse for at beregne den samlede månedlige boligudgift. Herudover vil der være forbrugsafhængige udgifter. Bemærk at udbetalingens størrelse kan afvige ved indgåelsen af købsaftalen.

Finansieringsomkostninger i henhold til en standardfinansiering:

Udbetaling: 150.000 Brutto **ekskl.** ejerudgift 16.462 md. / 197.547 år. Netto **ekskl.** ejerudgift 13.453 md. / 161.436 år v/24,29 %

Bruttoudgiften er lig med den samlede ydelse forbundet med en standardfinansiering uden fradrag og eksklusiv ejerudgifter, forbrugsafhængige udgifter samt løbende vedligeholdelse.

Nettoudgiften er lig med bruttoudgiften efter fradrag af skattemæssigt fradrag. Bemærk at da der er tale om en standardfinansiering, vil den i visse tilfælde ikke kunne opnås.

Forudsætninger for standardfinansieringen

Standardfinansieringen er udarbejdet ud fra følgende forudsætninger:

Kontant udbetaling på 5 % af den kontante købesum oprundet til nærmeste kr. 5.000 dog minimum kr. 25.000.

Der optages et realkreditlån op til den maksimale lånegrænse for den pågældende ejendomskategori efter lov om realkreditlån og realkreditobligationer m.v. Løbetiden er 30 år. Lånet er et konverterbart obligationslån med fast rente på 4,0 %, der afdrages over hele løbetiden efter annuitetsprincippet. Lånet er baseret på dertil hørende obligationer, hvis kurs er 100 eller nærmeste herunder. Beregningsdato for realkreditlån: 30.04.2026

For restkøbesummen beregnes et boliglån. Lånet har en løbetid på 30 år. Lånet afdrages over hele løbetiden efter annuitetsprincippet. Lånet fastsættes til kurs pari, og renten fastlægges hvert kvartal den 1/2, 1/5, 1/8 og 1/11 som den gennemsnitlige rente af de 6 seneste offentliggjorte måneder i Nationalbankens statistik for nye udlån til boligformål til lønmodtagere m.v. Gennemsnitsrenten oprundes til nærmeste kvarte procent og tillægges 3 procentpoint. Nærværende rente på boliglån er baseret på den gennemsnitlige rente i perioden: 01.10.2025 - 31.03.2026

Særlige oplysninger om finansiering: I henhold til lov om formidling af fast ejendom m.v. må ejendomsmægleren ikke udarbejde eller lade udarbejde finansieringsforslag, ligesom ejendomsmægleren ikke må formidle finansiering.



Adresse: Ørvigvej 70, 6040 Egtved
Kontantpris: kr. 2.995.000

Sagsnr.: 701-7796
Ejerudgift/md.: kr. 3.133

Dato: 11.05.2026

Tinglysningsafgiftsreduktion:

I forbindelse med handlens berigtigelse, vil sælgers pant (på nær pant i form af skadesløsbreve og udlæg) blive omdannet til afgiftspantebreve ud fra hovedstolsprincippet. Køber kan herefter anvende afgiftspantebrevene til opnåelse af tinglysningsafgiftsreduktion. Der henvises til ejendommens blad i tingbogen (hæftelsesrubrikken) for nærmere information vedr. størrelsen på købers forventede tinglysningsafgiftsreduktion. Ovenstående gælder dog ikke for pant hvilende på flere ejendomme, hvis den solgte ejendom relaxeres fra pantet, eller såfremt det er fraveget særskilt i handlen.

Sælgers pant til brug for tinglysningsafgiftsreduktion:

Nr. 3: hovedstol kr. 1.800.000

Gæld udenfor købesummen

Ingen

REAL

Guldkøber[®]

Kom først i køen på boligmarkedet. Skriv dig op i køberkartoteket og få en mail, når nye boliger matcher dine søgekriterier. Vi holder øje med hele boligmarkedet, så du altid får besked - uanset hvor drømmeboligen er sat til salg.

Vælg din finansieringspartner med omhu

Når du skal købe ny bolig, står du ofte overfor et valg af finansieringspartner. Dette valg bør ske på et oplyst grundlag. Start med at tage en uforpligtende snak med specialisterne i Jyske Bank. Så taler du med finansieringspartnere, der tåler sammenligning på priser, service og personlig rådgivning. Tjek selv – det koster ikke noget.

Annonce



Mød holdet bag dit boligsalg

Velkommen til RealMæglerne Boligbutikkerne i Vejle og Jelling!

VI SÆLGER BOLIGER - VI SAMLER IKKE PÅ DEM!

Vi er et ungt dynamisk team, der med stor kompetence og erfaring vil gøre alt for at sælge netop din bolig. Vi er altid villige til at hjælpe og er aldrig længere væk end et telefonopkald. Vi er ikke den største ejendomsmægler i Vejle og opland, men vi bestræber os på, at være den bedste målt på antallet af tilfredse kunder.

Vi har Danmarks eneste køberkartotek med GULDkøbere, der står klar til at købe.

Vi glæder os til at møde dig.