

REAL



Drejøvænget 1, 5500 Middelfart

Ejd. type	Villa	Bolig m ²	149
Kontant	2.795.000	Værelser	5
Ejerudgift	1.893	Grund m ²	827
Byggeår	1990	Energimærke	C

Sagsnr. **529-2694**

RealMæglerne Middelfart

Østergade 16 / 5500 Middelfart / Tlf. +45 71995500 / www.realmaeglerne.dk/5500

Salgsopstilling

Formularens standardtekst er udarbejdet af DE i samarbejde med **Forbrugerrådet Tænk**. Organisationerne har ikke været inde over den konkrete sagsopstillings indhold. Disse er alene angivet af ejendomsmægleren i samråd med sælger.

Adresse: Drejøvænget 1, 5500 Middelfart
Kontantpris: kr. 2.795.000

Sagsnr.: 529-2694
Ejerudgift/md.: kr. 1.893

Dato: 17.06.2026



Denne velholdte længevilla er opført i 1990. Villaen er beliggende på godt og lukket vænge i det særdeles børnevenlige Ø-kvarter.

Et veludbygget stisystem gør vejen til skole sikker fra villaen, hvorfra der også er kort afstand til Lillebæltshallen og Fænosund med marina og optimale muligheder for kajaksejls og roning m.m. Tillige dejlig og børnevenlig badestrand med blå flag. Den flot beliggende golfbane nåes på få minutter.

Villaen har fået pålagt nyt tag i 2005. En del vinduer er løbende blevet udskiftet og så har køkkenet fået nyt gulv. Opmurede gavle betyder at den udvendige vedligeholdelse er begrænset til et minimum.

Til boligen hører ældre carport med tilhørende redskabsrum samt nem have med gode sol og lækroge.

Indretning:

Stor, rummelig og møblerbar entre. Godt soveværelse med skabe og direkte adgang til bad med lyse klinker på gulv og vægge, gulvvarme og bruseniche.

Tillige godt kontor/værelse.

Lyst køkken fra 2007 med god spiseplads og med udgang til haven. 2 rigtig gode værelser, begge med indbyggede skabe og placeret i separat børneafdeling.

Bryggers/baggang med klinkegulv, vask, bord og godt med skabe.

Med adgang fra bryggers fint bad med lyse klinker på gulv ilagt varme, klinker på vægge, bruseniche og ekstraskabe monteret på væg. Vask i lille arrangement. Sidst men ikke mindst dejlig kombineret spise- og opholdsstue med konvektionsbrændeovn af høj kvalitet fra Morsø.

Særdeles godt lysindfald gennem det store vinduesparti mod haven samt øvrige godt placerede vinduer.

Vigtig information:

Der gøres opmærksom på, at en købsaftale, hvis denne alene er underskrevet af køber, er et tilbud til sælger, og at sælger ikke er forpligtet til at acceptere tilbuddet, heller ikke selv om det måtte være i overensstemmelse med udbudsvilkårene.

Medvirkende ejendomsmægler repræsenterer sælger, og kan ikke være rådgiver for begge parter i samme handel. Køber opfordres derfor til at søge egen juridisk, finansiel samt byggeteknisk rådgivning m.v.

Ansvarlig ejendomsmægler: Daniel Andersen



Adresse: Drejøvænget 1, 5500 Middelfart
Kontantpris: kr. 2.795.000

Sagsnr.: 529-2694
Ejerudgift/md.: kr. 1.893

Dato: 17.06.2026





Adresse: Drejøvænget 1, 5500 Middelfart
Kontantpris: kr. 2.795.000

Sagsnr.: 529-2694
Ejerudgift/md.: kr. 1.893

Dato: 17.06.2026





Adresse: Drejøvænget 1, 5500 Middelfart
Kontantpris: kr. 2.795.000

Sagsnr.: 529-2694
Ejerudgift/md.: kr. 1.893

Dato: 17.06.2026

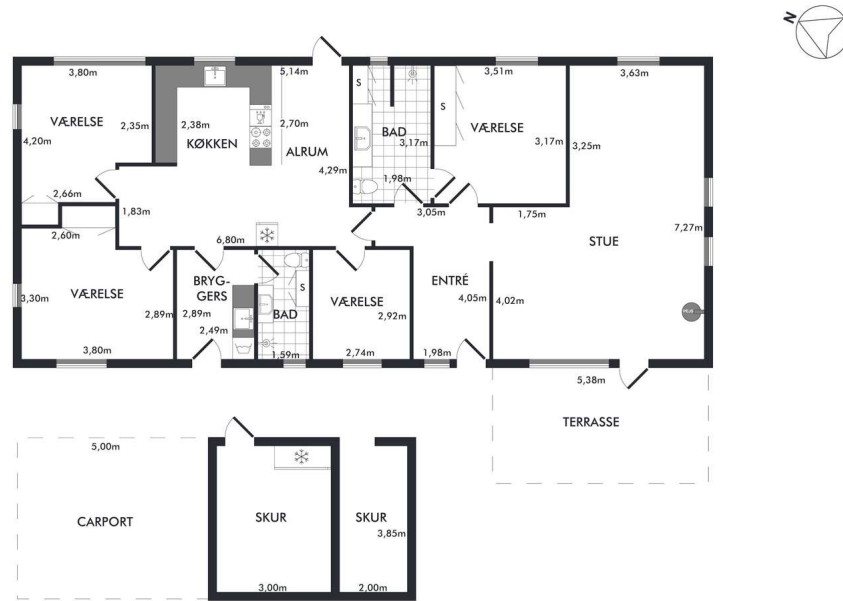

Vejledende plantegning uden ansvar

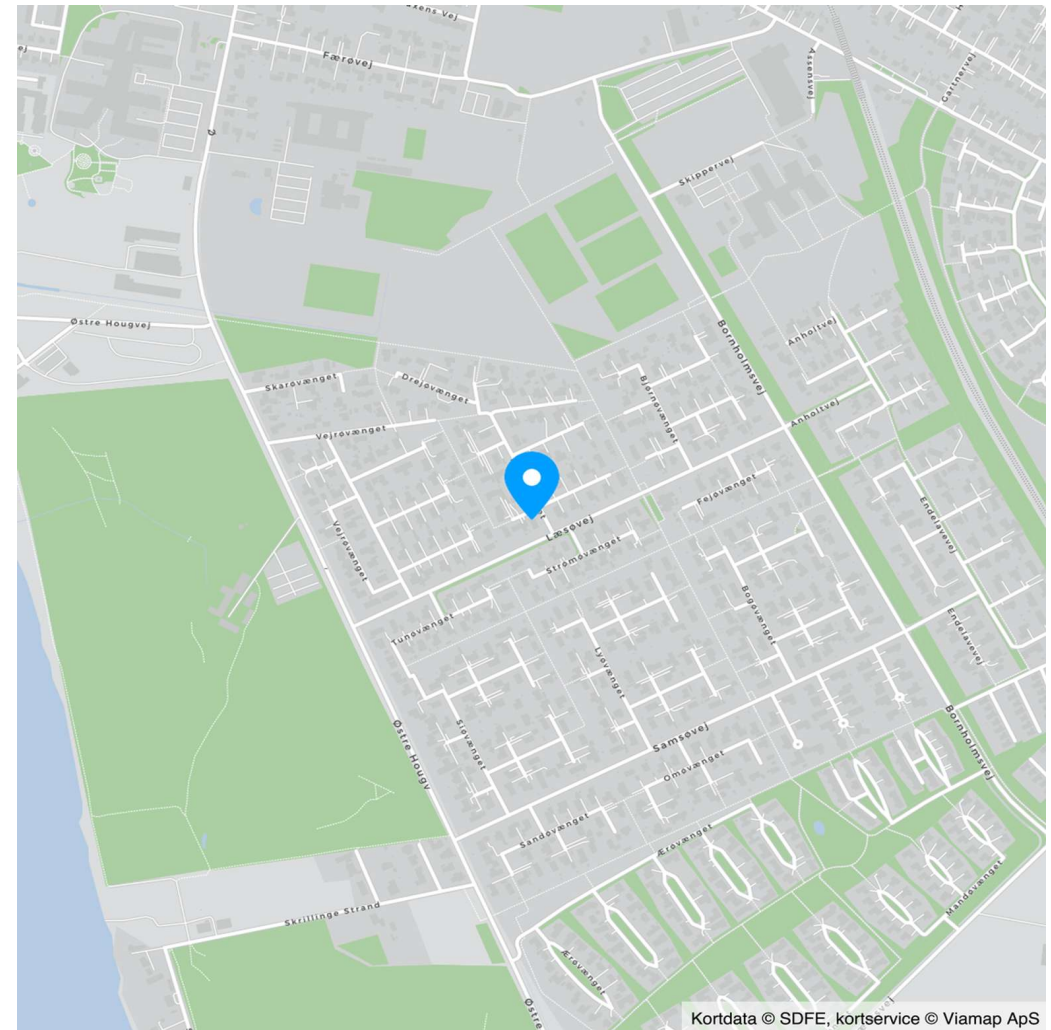

Kortdata © SDFE, kortservice © Viamap ApS



Adresse: Drejøvænget 1, 5500 Middelfart
Kontantpris: kr. 2.795.000

Sagsnr.: 529-2694
Ejerudgift/md.: kr. 1.893

Dato: 17.06.2026

Ejendomsdata*:

Ejendommen

Ejendomstype: Villa
Må benyttes til: Beboelse
Kommune: Middelfart
Matr.nr.: 5ck Skrillinge By, Kauslunde
BFE-nr.: 3000977
Zonestatus: Byzone
Vej: Offentlig vej
Opført/ombygget år: 1990

Offentlig vurdering og beskatningsgrundlag

Offentlig vurdering pr. 2024
Ejendomsværdi: 2.308.000
Grundværdi: 873.000
Grundlag for ejd. værdiskat: 1.846.400
Grundlag for grundskyld: 698.400

Arealer**

Grundareal: 827 m²
Boligareal i alt: 149 m²
Øvrige arealer:
Carport: 44 m²

** Læs nærmere om, hvordan arealer opgøres på www.boligejer.dk. Bygningsarealer oplyses ifølge BBR-meddelelsen.

* Flere af oplysningerne vedr. ejendommen, arealer, offentlig vurdering mv. er indhentet fra diverse offentlige registre og kan derfor ikke betragtes som en garanti.

Servitutter, byrder, planer og andre anvendelsesbegrænsninger:

Servitutter

- Nr. 1: 12.03.1973 - Dok om oversigt mv

Planer

Kommuneplan B.01.11 - Ø-kvarteret, nord
Lokalplan 5+T - Byplanvedtægt for et boligområde sydvest for Jyllandsvejs forlængelse

Anvendelsesbegrænsninger

Fredningsstatus: Bevaringsværdi

Spildevandsplan: Kloakopland - 1.4 A1
Middelfart Kommune har vedtaget en ny Spildevandsplan for 2026 - 2031. Nærværende ejendom fremgår ikke af listen over ejendomme, som vil blive berørt af den fornyede spildevandsplan. Spildevandsplanen kan findes på kommunens hjemmeside:
<https://middelfart.viewer.dkplan.niras.dk/plan/36#/5753>

Varmeforsyning: Naturgas
Forsyningsområde: Middelfart FJV, Ø-vængerne/Bornholmsvej/Østre Hougvej, Fjernvarme
På <https://middelfartfjernvarme.dk/ny-kunde/bliv-fjernvarmekunde/kan-du-faa-fjernvarme> kan du se hvilke muligheder der er for fjernvarme i området.

Tilbehør:

Det er aftalt, at følgende tilstedeværende hårde hvidevarer og løsøre medfølger (fabrikat):

Ovn (Gram), Kogeplade (Candy), Emhætte (Ukendt mærke), Opvaskemaskine (Siemens), Køleskab (medfølger IKKE)

Øvrige tilstedeværende hårde hvidevarer og løsøre medfølger ikke.

Der henvises i øvrigt til ejendommens blad i tingbogen.



Adresse: Drejøvænget 1, 5500 Middelfart
Kontantpris: kr. 2.795.000

Sagsnr.: 529-2694
Ejerudgift/md.: kr. 1.893

Dato: 17.06.2026

Forsikringsforhold:

Forsikringspræmien, der indgår i ejerudgiften er baseret på: sælgers aktuelle forsikring hos
Præmien dækker brand- og husejerforsikring, herudover dækkes:
Svamp: Ja Insekt: Ja Rørskade: Ja
Forbehold: Ingen jf. police

Andre forhold af væsentlig betydning:

Ejendomsmægleren har en væsentlig økonomisk eller personlig interesse i købers valg af finansiering, forsikring eller andre ydelser i tillknytning til omsætning af fast ejendom:
Ja, idet idet der kan være indgået henvisningsaftaler mellem ejendomsmægleren og de respektive udbydere.

Oplysning om foreløbige ejendomsskatter

Ejendomsværdi, grundværdi og tilhørende beskatningsgrundlag oplyst i salgsoptillingen er foreløbige værdier fastsat af Vurderingsstyrelsen til brug for foreløbig boligbeskatning. Ejendomsværdiskat samt grundskyld i salgsoptillingens ejerudgifter er beregnet ud fra de foreløbige beskatningsgrundlag og er dermed ligeledes foreløbigt ansat.

Når de endelige værdier er fastsat, vil beskatningen blive efterreguleret via forskuds-/årsopgørelsen. Eventuelle afvigelser fra de i salgsoptillingen angivne værdier og ejendomsskatter, hvad enten dette måtte være i op- eller nedadgående retning er sælger og sælgers ejendomsmægler uvedkommende.

Køber henvises til egen rådgiver for vejledning om konsekvenserne af ovenstående vedr. den foreløbige beskatning.

Brændeovn produceret EFTER 2003

Brændeovnen er produceret efter 2003 & skal derfor ikke fjernes ved ejerskifte.

Ejendommens forsyningsmæssige forhold

Årligt varmeforbrug:

Udgift kr.: 16.400 Forbrug: 17.450 kWh
Udgiften er beregnet i år: 2025

Varmeinstallation: Naturgas

Ejendommens primære varmekilde: Naturgasfyr
Ejendommens supplerende varmekilde: Brændeovn
Oplysningerne stammer fra: Energimærke

Vand: Privat vandforsyningsanlæg
Kloak: Afløb til offentligt kloaksystem

Øvrige udgifter vedrørende ejendommens drift og vedligeholdelse:

Køber gøres opmærksom på, at der vil være udgifter til energi, vand, evt. lovpligtige eftersyn af forsyningsanlæg, evt. andre forbrugsafhængige forhold samt løbende vedligeholdelse, og at disse udgifter ikke fremgår af hverken salgsoptillingens forbrugsafhængige udgifter eller ejerudgifter.

Tilstandsrapport/byggeteknisk gennemgang, elinstallationsrapport og energimærkning:

Tilstandsrapport og andre byggetekniske rapporter: Tilstandsrapport og forsikringsoplysning er under udarbejdelse og skal foreligge, før købsaftale indgås.

Elinstallationsrapport: Elinstallationsrapport er under udarbejdelse og skal foreligge, før købsaftale indgås.

Energimærkning: Energimærke C



Adresse: Drejøvænget 1, 5500 Middelfart
Kontantpris: kr. 2.795.000

Sagsnr.: 529-2694
Ejerudgift/md.: kr. 1.893

Dato: 17.06.2026

Ejerudgift 1. år:		Pr. år	Kontantbehov ved køb		
Ejendomsværdiskat	kr.	9.417	Kontantpris	kr.	2.795.000
Grundskyld	kr.	4.749	Tinglysningsafgift af skødet	kr.	18.650
Renovation	kr.	4.238	Halv ejerskifteforsikringspræmie, anslået	kr.	10.000
Rottebekæmpelse	kr.	154	I alt	kr.	2.823.650
Skorstensfejning	kr.	684			
Husforsikringspræmie	kr.	3.478			
Ejerudgift i alt 1. år	kr.	22.720			

Beregning af brutto/netto på baggrund af standardfinansiering samt særlige oplysninger om finansiering:

Der gøres opmærksom på, at ejendomsmægleren iht. loven ikke må sammenlægge ejendommens ejerudgifter og finansieringsomkostninger. Den angivne brutto/nettoydelse nedenfor omfatter således alene finansieringsomkostninger i henhold til en fiktiv standardfinansiering. Ejerudgiften skal derfor lægges til denne ydelse for at beregne den samlede månedlige boligudgift. Herudover vil der være forbrugsafhængige udgifter. Bemærk at udbetalingens størrelse kan afvige ved indgåelsen af købsaftalen.

Finansieringsomkostninger i henhold til en standardfinansiering:

Udbetaling: 140.000 Brutto **ekskl.** ejerudgift 15.214 md. / 182.563 år. Netto **ekskl.** ejerudgift 12.155 md. / 145.866 år v/26,70 %

Bruttoudgiften er lig med den samlede ydelse forbundet med en standardfinansiering uden fradrag og eksklusiv ejerudgifter, forbrugsafhængige udgifter samt løbende vedligeholdelse.

Nettoudgiften er lig med bruttoudgiften efter fradrag af skattemæssigt fradrag. Bemærk at da der er tale om en standardfinansiering, vil den i visse tilfælde ikke kunne opnås.

Forudsætninger for standardfinansieringen

Standardfinansieringen er udarbejdet ud fra følgende forudsætninger:

Kontant udbetaling på 5 % af den kontante købesum oprundet til nærmeste kr. 5.000 dog minimum kr. 25.000.

Der optages et realkreditlån op til den maksimale lånegrænse for den pågældende ejendomskategori efter lov om realkreditlån og realkreditobligationer m.v. Løbetiden er 30 år. Lånet er et konverterbart obligationslån med fast rente på 4,0 %, der afdrages over hele løbetiden efter annuitetsprincippet. Lånet er baseret på dertil hørende obligationer, hvis kurs er 100 eller nærmeste herunder. Beregningsdato for realkreditlån: 01.06.2026

For restkøbesummen beregnes et boliglån. Lånet har en løbetid på 30 år. Lånet afdrages over hele løbetiden efter annuitetsprincippet. Lånet fastsættes til kurs pari, og renten fastlægges hvert kvartal den 1/2, 1/5, 1/8 og 1/11 som den gennemsnitlige rente af de 6 seneste offentliggjorte måneder i Nationalbankens statistik for nye udlån til boligformål til lønmodtagere m.v. Gennemsnitsrenten oprundes til nærmeste kvarte procent og tillægges 3 procentpoint. Nærværende rente på boliglån er baseret på den gennemsnitlige rente i perioden: 01.10.2025 - 31.03.2026

Særlige oplysninger om finansiering: I henhold til lov om formidling af fast ejendom m.v. må ejendomsmægleren ikke udarbejde eller lade udarbejde finansieringsforslag, ligesom ejendomsmægleren ikke må formidle finansiering.



Adresse: Drejøvænget 1, 5500 Middelfart
Kontantpris: kr. 2.795.000

Sagsnr.: 529-2694
Ejerudgift/md.: kr. 1.893

Dato: 17.06.2026

Tinglysningsafgiftsreduktion:

I forbindelse med handlens berigtigelse, vil sælgers pant (på nær pant i form af skadesløsbreve og udlæg) blive omdannet til afgiftspantebreve ud fra hovedstolsprincippet. Køber kan herefter anvende afgiftspantebrevene til opnåelse af tinglysningsafgiftsreduktion. Der henvises til ejendommens blad i tingbogen (hæftelsesrubrikken) for nærmere information vedr. størrelsen på købers forventede tinglysningsafgiftsreduktion. Ovenstående gælder dog ikke for pant hvilende på flere ejendomme, hvis den solgte ejendom relaxeres fra pantet, eller såfremt det er fraveget særskilt i handlen.

Sælgers pant til brug for tinglysningsafgiftsreduktion:

Nr. 2: hovedstol kr. 1.023.000

Gæld udenfor købesummen

Ingen

REAL

Guldkøber[®]

Kom først i køen på boligmarkedet. Skriv dig op i køberkartoteket og få en mail, når nye boliger matcher dine søgekriterier. Vi holder øje med hele boligmarkedet, så du altid får besked - uanset hvor drømmeboligen er sat til salg.

Vælg din finansieringspartner med omhu

Når du skal købe ny bolig, står du ofte overfor et valg af finansieringspartner. Dette valg bør ske på et oplyst grundlag. Start med at tage en uforpligtende snak med specialisterne i Jyske Bank. Så taler du med finansieringspartnere, der tåler sammenligning på priser, service og personlig rådgivning. Tjek selv – det koster ikke noget.

Annonce

Mød holdet bag dit boligsalg

Velkommen til RealMæglerne Middelfart
En lokalt forankret ejendomsmægler, som varetager vurderinger og salg af ejendomme i hele Middelfart Kommune.

Kend din lokale RealMægler
Hos RealMæglerne Middelfart er vi alle uddannede Ejendomsmæglere og medlem af Dansk Ejendomsmæglerforening (MDE). Vi er alle bosatte og lokalkendte i Middelfart Kommune. Vi elsker vores arbejde, vores by og det at hjælpe købere og sælgere sammen om den gode handel.