

Dit produkt er klar

REAL

Realsyn+ for

Rahbæks Alle 2,
6650 Brørup



Klik på billedet for at se Realsyn+



Scan QR koden og
se rapporten



Produktet er udviklet af TÜV SÜD



Bygningsoversigt

Dato for besigtigelse: 27-05-2026

Bygning	Anvendelse	Opført
Litra A	Beboelse	1957
Litra B	Overdækket terrasse	1000
Litra C	Carport	1000



9



2



7



0

Introduktion til VTR rapporten

Den visuelle tillægsrapport er et digitalt tillæg, der præsenterer ejendommens skader og mangler fra tilstandsrapporten på en mere forståelig måde. Det gøres ved at visualisere med konkrete billeder fra ejendommen, hvor en skade helt præcis er. Med den visuelle tillægsrapport bliver tilstandsrapporten dermed mere overskuelig og kan give mere tryghed for alle parter i hushandlen.

Hvad betyder farverne



Kritiske skader

Skader ved bygningsdelen, som allerede har medført eller vil medføre, at bygningsdelens funktion svigter på kort sigt. Dette svigt kan medføre eller allerede have medført skader på andre bygningsdele.



Alvorlige skader

Skader ved bygningsdelen, som vil medføre, at bygningsdelens funktion svigter på længere sigt. Dette svigt kan medføre skader på andre bygningsdele.



Mindre alvorlige skader

Skader, som ikke har nogen indflydelse på bygningsdelens eller bygningens funktion.



Mulige skader

Forhold ved bygningsdelen, som bør undersøges for at afklare, om det er en skade. Det kan være en kritisk eller en alvorlig skade. Derfor bør du afklare den mulige skades omfang og konsekvenser. Hvis du vælger at købe ejendommen, uden at forholdet er undersøgt nærmere, bærer du selv risikoen.

Forbehold & ansvarsfraskrivelse

Den visuelle tilstandsrapport kan alene betragtes som et hjælpemærktøj til illustration af skader. Det er den indberettede tilstandsrapport, der er det juridiske dokument som danner udgangspunkt for ejendomshandlen. Den visuelle tilstandsrapport er ikke omfattet af huseftersynsordningens regler og kan således ikke erstatte tilstandsrapporten.

LITRA A - Beboelse



Beboelse bygget 1957

Skader på Lita A

Anvendelse: Beboelse
 Bolig: 96 m²
 Etager: 1
 Bebyggelse: 62 m²
 Kælder: 0 m²

8
 1
 7
 0



Tag

SKADE:

Mod nord er inddækning ved tag på begge sider af fordør ikke tætsluttende

RISIKO:

Der er risiko for indtrængning af fugt, og dermed følgeskader på underliggende konstruktioner.



Blikkenslager



-



-

550,00 Timepris

Udbedring af skade/fejl/mangler

Opgaven vurderes at kunne udbedres af en blikkenslager. Vi anslår, at arbejdslønnen er den største del af udbedringsomkostningen, og materialer udgør en mindre del. Det anbefales derfor at lade en blikkenslager udbedre opgaven på regning.

LITRA A - Beboelse



Tag

SKADE:

Der er stedvis tagsten som ligger skævt og ikke er tætsluttende som fx mod nord over fordør. Ved rygning er mørtel stedvis porøst/revnet og nogle rygningssten er ikke tætsluttende

RISIKO:

Der er risiko for indtrængning af fugt, og dermed følgeskader på underliggende konstruktioner.



Murer



1:30 / Pr lbm*
tidsforbrug



Kr 112,00 / Pr lbm*

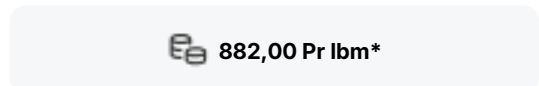

882,00 Pr lbm*

Eftergang af rygningsmørtel

Udbedringseksempel: Reparation af rygningsmørtel. Rygningssten nedtages. Eksisterende rygningssten lægges i mørtel.

Beregningsgrundlag

Prisen er beregnet ud fra flg. nøgletal	
Timeløn inkl. moms	Kr. 510,00
Arbejdsløøn inkl. moms pr løbende meter	Kr. 770,00
Materialer inkl. moms pr løbende meter	Kr. 112,00
Opstarts løn (1,50 timer) for første løbende meter	Kr. 760,00

Prisen er beregnet gennemsnit mellem 1 løbende meter og 30 løbende meter Alle priser er inkl. Moms

LITRA A - Beboelse



Ydervægge

SKADE:

Træbeklædning ved gavle mod øst og vest er stedvis med nedbrydning som fx fornedet mod vest

RISIKO:

Det vurderes, at skaden kan udvikle sig på længere sigt.



Tømrer



2:30 / Pr m2
tidsforbrug



Kr 515,00 / Pr m2

1.805,00 Pr m2

Udskiftning af beklædning

Udbedringseksempel: Udskiftning med bræddebeklædning af fyrretræ med lister. Bræddebeklædning med lister opsættes på ydervæg og behandles med plastalkydræbeskyttelse. Nedrivning af eksisterende bræddebeklædning. Ny bræddebeklædning monteres. Beklædningen malerbehandles med træbeskyttelse.

Beregningsgrundlag

Prisen er beregnet ud fra flg. nøgletal	
Timeløn inkl. moms	Kr. 500,00
Arbejds løn inkl. moms pr m2	Kr. 1.290,00
Materialer inkl. moms pr m2	Kr. 515,00
Opstarts løn (1,50 timer) for første m2	Kr. 750,00

Prisen er beregnet gennemsnit mellem 1 m2 og 10 m2 Alle priser er inkl. Moms

LITRA A - Beboelse

**Ydervægge****SKADE:**

Der er enkelte revner i facadepuds som fx mod vest

NOTE:

Der kunne ikke registreres følgeskader ved besigtigelsen, og der vurderes ikke at være nærliggende risiko for skade.

**Stueplan****SKADE:**

Gulvklinter er stedvis med mangelfuld vedhæftning til underlaget som fx ved yderdør

NOTE:

Der kunne ikke registreres følgeskader ved besigtigelsen, og der vurderes ikke at være nærliggende risiko for skade.

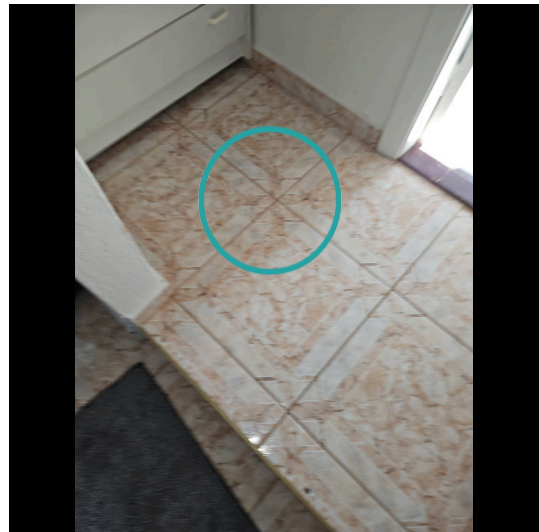

LITRA A - Beboelse



Stueplan

SKADE:

Gulvklinker er stedvis med mangelfuld vedhæftning til underlaget og der er enkelte revnede fuger mellem gulvklinker som fx ved døre

NOTE:

Der kunne ikke registreres følgeskader ved besigtigelsen, og der vurderes ikke at være nærliggende risiko for skade.



LITRA A - Beboelse



Stueplan

SKADE:

I bruseniche er gulvklinker stedvis med mangelfuld vedhæftning til underlaget

RISIKO:

Der er tale om gulv med direkte vandbelastning, hvorfor der er risiko for skader på de omkringliggende konstruktioner og installationer.



Murer



3:45 / Pr m2
tidsforbrug



Kr 1.608,00 / Pr m2

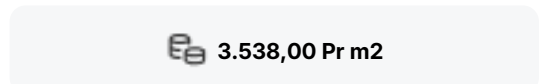

3.538,00 Pr m2

Udskiftning af klinker/fliser

Udbedringseksempel: Udskiftning af fliser/klinker og vådrumsbehandling. fliser/klinker aftages. Underlaget rengøres omhyggeligt. Gulvet vådrumsbehandles. Der skal anvendes et komplet system til vandtætning med produkter fra samme godkendelse. Overflader primes og forsegles i hjørner, omkring rørgennemføringer og ved overgang væg/gulv. Heldækkende tætningsmasse påføres. fliser/klinker opsættes, fuges og afrenses. I hjørner, og i overgang væg og gulv samt omkring sanitære installationer fuges med elastisk, vådrums siliconefugemasse.

Beregningsgrundlag

Prisen er beregnet ud fra flg. nøgletal	
Timeløn inkl. moms	Kr. 510,00
Arbejds løn inkl. moms pr m2	Kr. 1.930,00
Materialer inkl. moms pr m2	Kr. 1.608,00
Opstarts løn (1,00 timer) for første m2	Kr. 510,00

Prisen er beregnet gennemsnit mellem 1 m2 og 10 m2 Alle priser er inkl. Moms

LITRA A - Beboelse



Stueplan

SKADE:

I bruseniche er vægfliser stedvis mangelfuld vedhæftning til underlaget som fx ved blandingsbatteri

RISIKO:

Der er tale om vægge med direkte vandbelastning, hvorfor der er risiko for skader på de omkringliggende konstruktioner og installationer.



Murer



3:45 / Pr m2
tidsforbrug



Kr 1.608,00 / Pr m2

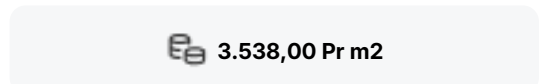

3.538,00 Pr m2

Udskiftning af klinker/fliser

Udbedringseksempel: Udskiftning af fliser/klinker og vådrumsbehandling. fliser/klinker aftages. Underlaget rengøres omhyggeligt. Gulvet vådrumsbehandles. Der skal anvendes et komplet system til vandtætning med produkter fra samme godkendelse. Overflader primes og forsegles i hjørner, omkring rørgennemføringer og ved overgang væg/gulv. Heldækkende tætningsmasse påføres. Vægfliser opsættes, fuges og afrensnes. I hjørner, og i overgang væg og gulv samt omkring sanitære installationer fuges med elastisk, vådrums siliconefugemasse.

Beregningsgrundlag

Prisen er beregnet ud fra flg. nøgletal	
Timeløn inkl. moms	Kr. 510,00
Arbejds løn inkl. moms pr m2	Kr. 1.930,00
Materialer inkl. moms pr m2	Kr. 1.608,00
Opstarts løn (1,00 timer) for første m2	Kr. 510,00

Prisen er beregnet gennemsnit mellem 1 m2 og 10 m2 Alle priser er inkl. Moms

LITRA A - Beboelse



Stueplan

SKADE:

I bruseniche er hjørnefuger mellem gulv og vægge stedvis med revner

RISIKO:

Der er tale om fuger, som er direkte vandbelastede, hvorfor der er risiko for skader på de omkringliggende konstruktioner og installationer.



Murer



0:30 / Pr lbm*
tidsforbrug



Kr 12,00 / Pr lbm*

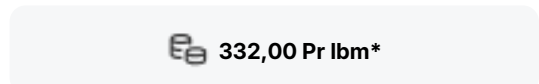

332,00 Pr lbm*

Eftergang af hjørnefuger

Udbedringseksempel: Eftergang af hjørnefuger i vådrum. Defekte fuger udskæres. Underlaget rengøres omhyggeligt, fugesider affedtes. Der fuges med elastisk, vådrums silikonefugemasse.

Beregningsgrundlag

Prisen er beregnet ud fra flg. nøgletal	
Timeløn inkl. moms	Kr. 510,00
Arbejds løn inkl. moms pr løbende meter	Kr. 320,00
Materialer inkl. moms pr løbende meter	Kr. 12,00
Opstarts løn (1,00 timer) for første løbende meter	Kr. 510,00

Prisen er beregnet gennemsnit mellem 1 løbende meter og 10 løbende meter Alle priser er inkl. Moms

LITRA A - Beboelse



Stueplan

SKADE:

I bruseniche er samlingen mellem afløbsskål og rist ikke tætsluttende i gulvafløb

RISIKO:

Afløbet er vandbelastet fra gulvoverfladen, og der er risiko for fugtindtrængen og skader på de underliggende konstruktioner og installationer.



Murer



6:00 / Pr styk
tidsforbrug



Kr 5.424,00 / Pr styk



8.664,00 Pr styk

Udskiftning af gulvafløb

Udbedringseksempel: Udskiftning af gulvafløb i betongulv med fliser/klinker. Afløbsskål ophugges og udskiftes med ny afløbsskål af rustfrit stål med ramme og 140 x 140 mm rist. Inkl. membranklemflange, vandlås og studse for sideindløb. Afløbsskålen tilsluttes afløbssystemet. Beton udstøbes omkring gulvafløbet til plan med eksisterende betonlag.

Beregningsgrundlag

Prisen er beregnet ud fra flg. nøgletal	
Timeløn inkl. moms	Kr. 510,00
Arbejdsløn inkl. moms pr styk	Kr. 3.240,00
Materialer inkl. moms pr styk	Kr. 5.424,00
Opstarts løn (1,00 timer) for første styk	Kr. 510,00

Prisen er beregnet gennemsnit mellem 1 styk og 2 styks Alle priser er inkl. Moms

LITRA A - Beboelse

**Stueplan****SKADE:**

Gulvklinker er stedvis med mangelfuld vedhæftning til underlaget som fx midt på gulvet

NOTE:

Der er tale om områder, som ikke er vandbelastet. Der vurderes derfor ikke at være nærliggende risiko for skader.

**Stueplan****SKADE:**

Vægfliser er stedvis med mangelfuld vedhæftning til underlaget som fx ved vindue

NOTE:

Der er tale om områder, som ikke er vandbelastet. Der vurderes derfor ikke at være nærliggende risiko for skader.



LITRA A - Beboelse



Stueplan

SKADE:

Loft er med enkelte revner

NOTE:

Skaden er af mindre omfang.

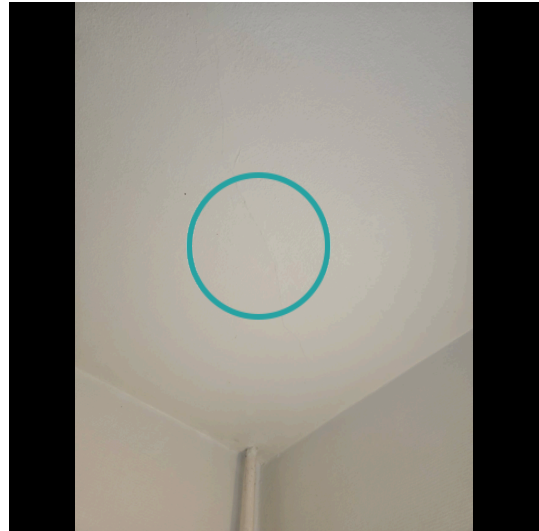

LITRA A - Beboelse

**1. Sal****SKADE:**

Mørtelunderstrygning er stedvis revner, løs eller faldet ned som fx mod nord og syd

RISIKO:

Der er risiko for indtrængning af fugt, og dermed følgeskader på underliggende konstruktioner.

**Murer**

0:30 / Pr m2
tidsforbrug



Kr 37,00 / Pr m2



347,00 Pr m2

Eftergang af understrygning

Udbedringseksempel: Understrygning af tagsten. Tagstenene understryges iht. fabrikantens anvisninger.

Beregningsgrundlag

Prisen er beregnet ud fra flg. nøgletal

Timeløn inkl. moms	Kr. 510,00
Arbejds løn inkl. moms pr m2	Kr. 310,00
Materialer inkl. moms pr m2	Kr. 37,00
Opstarts løn (1,50 timer) for første m2	Kr. 760,00

Prisen er beregnet gennemsnit mellem 1 m2 og 25 m2 Alle priser er inkl. Moms

LITRA A - Beboelse



1. Sal

SKADE:

Der er enkelte revner i loft som fx midt på loftet

NOTE:

Skaden er af mindre omfang.

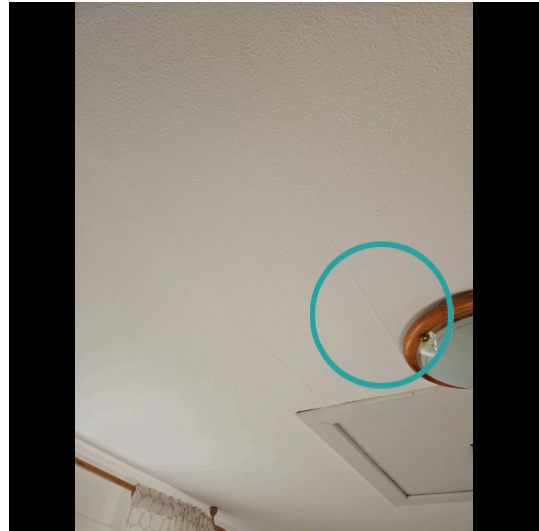

LITRA A - Beboelse

**1. Sal****SKADE:**

Mørtelunderstrygning i begge skunke er stedvis revner, løs eller faldet ned

RISIKO:

Der er risiko for indtrængning af fugt, og dermed følgeskader på underliggende konstruktioner.

**Murer**

**0:30 / Pr m2
tidsforbrug**



Kr 37,00 / Pr m2

€ 347,00 Pr m2

Eftergang af understrygning

Udbedringseksempel: Understrygning af tagsten. Tagstenene understryges iht. fabrikantens anvisninger.

Beregningsgrundlag

Prisen er beregnet ud fra flg. nøgletal

Timeløn inkl. moms	Kr. 510,00
Arbejdsløn inkl. moms pr m2	Kr. 310,00
Materialer inkl. moms pr m2	Kr. 37,00
Opstarts løn (1,50 timer) for første m2	Kr. 760,00

Prisen er beregnet gennemsnit mellem 1 m2 og 25 m2 Alle priser er inkl. Moms

LITRA B - Overdækket terrasse



Overdækket terrasse bygget 1000

Skader på Lita B



Anvendelse: Overdækket terrasse

Bolig: 0 m²

Etager: 1

Bebyggelse: 13 m²

Kælder: 0 m²

 0  0  0  0

LITRA C - Carport



Carport bygget 1000

Skader på Lita C

Anvendelse: Carport
 Bolig: 0 m²
 Etager: 1
 Bebyggelse: 16 m²
 Kælder: 0 m²

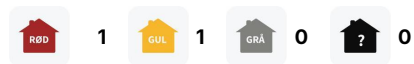

Tag

SKADE:

Mod øst er stern med nedbrydning

RISIKO:

Det vurderes, at skaden kan udvikle sig på længere sigt.



LITRA C - Carport



Tag

SKADE:

Sammenbygning af tagbelægning og stern er ikke tætsluttende som fx mod øst og vest

RISIKO:

Der er risiko for indtrængning af fugt, og dermed følgeskader på underliggende konstruktioner.

