



REALE

Hørsholm Park 5, 3. tv, 2970 Hørsholm

Ejd. type	Ejerlejlighed	Bolig m ²	113
Kontant	4.795.000	Værelser	4
Ejerudgift	5.919	Altan	Ja
Byggeår	1969	Energimærke	C

Sagsnr. **340-2259**

RealMæglerne Kokkedal-Nivå ApS
Højengen 3A / 2980 Kokkedal / Tlf. +45 49181100 / www.realmaeglerne.dk/kokkedal

Salgsopstilling

Formularens standardtekst er udarbejdet af DE i samarbejde med **Forbrugerrådet Tænk**. Organisationerne har ikke været inde over den konkrete sagsopstillings indhold. Disse er alene angivet af ejendomsmægleren i samråd med sælger.

Adresse: Hørsholm Park 5, 3. tv, 2970 Hørsholm
Kontantpris: kr. 4.795.000

Sagsnr.: 340-2259
Ejerudgift/md.: kr. 5.919

Dato: 17.03.2026



Eksklusivt istandsat lejlighed med sildebensparket og solrig altan i Hørsholm

Træd ind i Hørsholm Park 5, 3. tv. – en helt unik bolig, hvor tidløs elegance møder moderne komfort. Her er intet overladt til tilfældighederne: smukke gulve i fuldlimet EG sildebensparket, et stilrent HTH-køkken (model Stockholm) og en vestvendt altan med Jatoba-hårdræ, der inviterer til lange sommeraftener i solen.

Det første, der møder dig, er de eksklusive gulve i fuldlimet EG sildebensparket, der med sin silkelakerede overflade tilføjer rummet en tidløs elegance. Gulvet kan slibes flere gange og er derfor både smukt og holdbart – en perfekt base for boligens indretning.

Køkkenet er en fryd for både øjet og den madglade sjæl. Her står et stilrent HTH-køkken, model Stockholm, med integrerede kvalitets-hvidevarer klar til at blive centrum for gode middage og hyggelige hverdagsstunder.

Stuen er lys og indbydende – et naturligt samlingspunkt med god plads til både afslapning og samvær. Herfra er der direkte udgang til lejlighedens vestvendte altan, der er opgraderet med elegante terrassebrædder i Jatoba-hårdræ. Et skønt uderum, hvor du kan nyde eftermiddagssolen, lade roen falde på eller samle vennerne til hyggelige sommeraftener.

Boligen byder på tre rummelige værelser, der kan indrettes efter netop dine behov – hvad enten det er soveværelse, børneværelse, kontor eller gæsteværelse. Hertil kommer et smagfuldt badeværelse med vaskesøjle og elementer fra HTH, som gør hverdagen enkel og praktisk, uden at gå på kompromis med æstetikken. samt et separat toilet, begge udført i moderne stil, der fuldender helhedsindtrykket af et hjem, hvor intet er overladt til tilfældighederne

Lejligheden er beliggende i et grønt og fredeligt område, men stadig med Hørsholms mange muligheder lige om hjørnet – indkøb, skoler, caféer, kulturtilbud og naturskønne omgivelser. Her får du både det pulserende liv og den rolige base i ét og samme hjem.

Dette er ikke bare en lejlighed – det er en boligoplevelse, hvor stil, kvalitet og beliggenhed går op i en højere enhed, og så er der endda elevator i opgangen.

Vigtig information:

Der gøres opmærksom på, at en købsaftale, hvis denne alene er underskrevet af køber, er et tilbud til sælger, og at sælger ikke er forpligtet til at acceptere tilbuddet, heller ikke selv om det måtte være i overensstemmelse med udbudsvilkårene.

Medvirkende ejendomsmægler repræsenterer sælger, og kan ikke være rådgiver for begge parter i samme handel. Køber opfordres derfor til at søge egen juridisk, finansiel samt byggeteknisk rådgivning m.v.

Ansvarlig ejendomsmægler: Christoffer La Cour Bentzon



Adresse: Hørsholm Park 5, 3. tv, 2970 Hørsholm
Kontantpris: kr. 4.795.000

Sagsnr.: 340-2259
Ejerudgift/md.: kr. 5.919

Dato: 17.03.2026

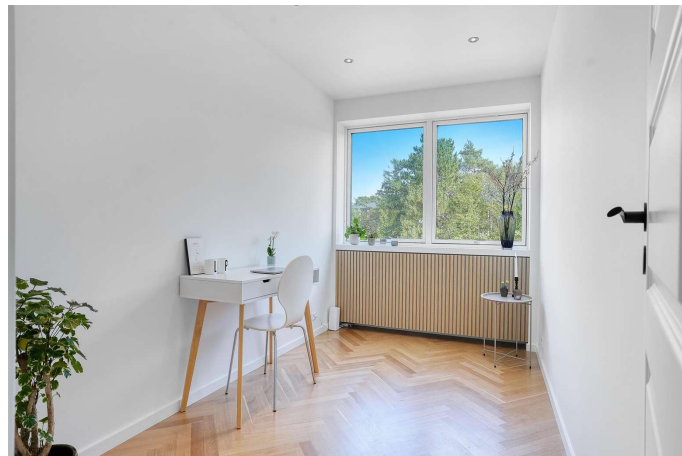



Adresse: Hørsholm Park 5, 3. tv, 2970 Hørsholm
Kontantpris: kr. 4.795.000

Sagsnr.: 340-2259
Ejerudgift/md.: kr. 5.919

Dato: 17.03.2026

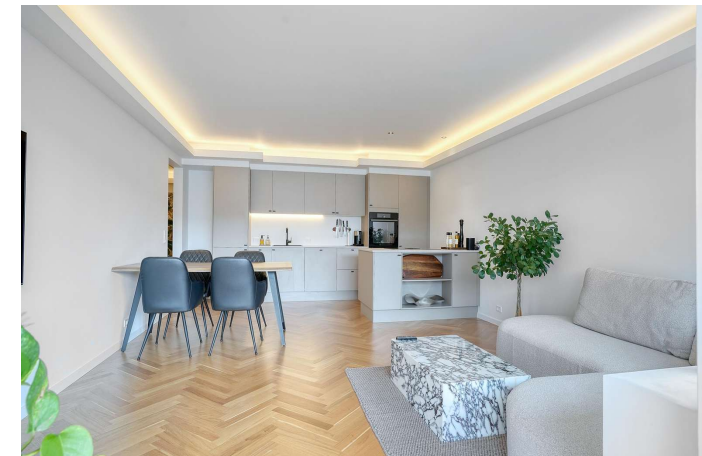



Adresse: Hørsholm Park 5, 3. tv, 2970 Hørsholm
Kontantpris: kr. 4.795.000

Sagsnr.: 340-2259
Ejerudgift/md.: kr. 5.919

Dato: 17.03.2026



Vejledende tegning, uden ansvar.

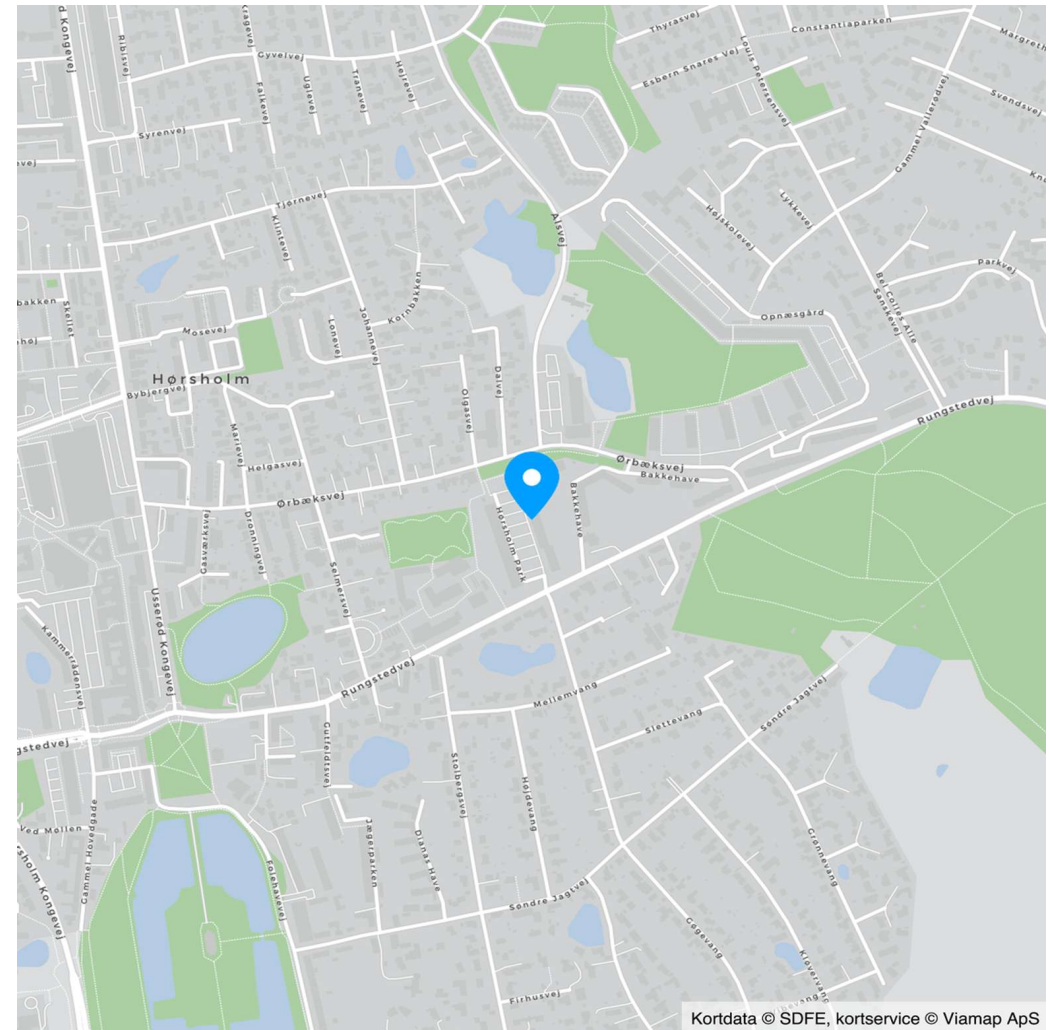

Kortdata © SDFE, kortservice © Viamap ApS



Adresse: Hørsholm Park 5, 3. tv, 2970 Hørsholm
Kontantpris: kr. 4.795.000

Sagsnr.: 340-2259
Ejerudgift/md.: kr. 5.919

Dato: 17.03.2026

Ejendomsdata*:

Ejendommen

Ejendomstype: Ejerlejlighed
Må benyttes til: Ejerlejlighed, beboelse
Kommune: Hørsholm
Matr.nr.: 8c Hørsholm By, Hørsholm m.fl.
BFE-nr.: 251615
Ejerl. Nr.: 49
Zonestatus: Byzone
Vand: Alment vandforsyningsanlæg
Vej: Privat fællesvej
Kloak: Afløb til offentligt kloaksystem
Varmeinstallation: Fjernvarme
Opført/ombygget år: 1969

Arealer**

Tinglyst areal: 107 m²
Heraf tinglyst boligareal: m²
Heraf andre arealer: 107 m²
BBR-boligareal: 113 m²

** Læs nærmere om, hvordan arealer opgøres på www.boligejer.dk.

* Flere af oplysningerne vedr. ejendommen, arealer, offentlig vurdering mv. er indhentet fra diverse offentlige registre og kan derfor ikke betragtes som en garanti.

Offentlig vurdering og beskatningsgrundlag

Offentlig vurdering pr. 2024
Ejendomsværdi: 3.564.000
Grundværdi: 2.369.000
Grundlag for ejd. værdiskat: 2.851.200
Grundlag for grundskyld: 1.895.200

Servitutter, byrder, planer og andre anvendelsesbegrænsninger:

Servitutter

- Nr. 1: 10.05.1932 - Dok om byggelinier mv
- Nr. 2: 05.11.1953 - Dok om forsynings-/afløbsledninger mv
- Nr. 3: 06.01.1961 - Dok om ekspropriation mv
- Nr. 4: 10.10.1961 - Dok om bebyggelse, benyttelse mv
- Nr. 5: 24.06.1964 - Byplanvedtægt nr. 8
- Nr. 6: 07.03.1972 - Dok om pligt til at aftage varme mv, Ikke til hinder for prioritering
- Nr. 7: 29.06.1987 - Dok om fjernvarme/anlæg mv
- Nr. 8: 03.08.2006 - Dekl vedr. teknikkabine til bredbåndsnet Fri prioritering,
- Nr. 12: 12.06.2025 - Præambel:

Planer

Kommuneplan 2025-2037,
Lokalplan Byplanvedtægt 8 - For Opnæsgård og omliggende ejendomme nord for Kohave Allé og Hørsholmvej

Tilbehør:

Det er aftalt, at følgende tilstedeværende hårde hvidevarer og løsøre medfølger (fabrikat):

Det er aftalt, at følgende tilstedeværende hårde hvidevarer og løsøre medfølger (fabrikat):
Type: Indbygningsovn af mærket Gorenje
Type: Emhætte af mærket Thermex Four Zone
Type: Induktionskogeplader af mærket Thermex Four Zone
Type: Opvaskemaskine af mærket Blomberg
Type: Køle/fryseskab af mærket Blomberg
Type: Vaskemaskine af mærket Samsung
Type: Tørretumbler af mærket Samsung
Øvrige tilstedeværende hårde hvidevarer og løsøre på ejendommen i øvrigt medfølger ikke.

Øvrige tilstedeværende hårde hvidevarer og løsøre medfølger ikke.

Der henvises i øvrigt til ejendommens blad i tingbogen, ejendomsdatarapporten og evt. afsnittet om foreningsforhold.



Adresse: Hørsholm Park 5, 3. tv, 2970 Hørsholm
Kontantpris: kr. 4.795.000

Sagsnr.: 340-2259
Ejerudgift/md.: kr. 5.919

Dato: 17.03.2026

Forsikringsforhold:

Forsikringspræmien, der indgår i ejerudgiften er baseret på: ejerforeningens ejendomsforsikring hos Protector
Præmien dækker brand- og husejerforsikring, herudover dækkes:

Svamp: Ja Insekt: Ja Rørskade: Ja
Forbehold:

Andre forhold af væsentlig betydning:

Der henvises til side 5

Forbrugsafhængige udgifter:

Årligt varmekonsum:

Udgift kr.: 8.160 Forbrug: A/C
Udgiften er beregnet i år: 2025

Ejendommens primære varmekilde: Fjernvarme
Oplysningerne stammer fra: Anslået

Der foreligger ingen årsopgørelse for 2024, da sælger ikke har boet i lejligheden i året. I henhold til administratørbesvarelsen betales der månedligt kr. 680,- i aconto varme. Ejendommen er opvarmet med fjernvarme.

Øvrige udgifter vedrørende ejendommens drift og vedligeholdelse:

Køber gøres opmærksom på, at der vil være udgifter til energi, vand, evt. lovpligtige eftersyn af forsyningsanlæg, evt. andre forbrugsafhængige forhold samt løbende vedligeholdelse, og at disse udgifter ikke fremgår af hverken salgssopstillingens forbrugsafhængige udgifter eller ejerudgifter.

Tilstandsrapport/byggeteknisk gennemgang, elinstallationsrapport og energimærkning:

Tilstandsrapport og andre byggetekniske rapporter: Der vil ikke blive udarbejdet tilstandsrapport.

Elinstallationsrapport: Der vil ikke blive udarbejdet elinstallationsrapport.

Energimærkning: Energimærke C



Adresse: Hørsholm Park 5, 3. tv, 2970 Hørsholm
Kontantpris: kr. 4.795.000

Sagsnr.: 340-2259
Ejerudgift/md.: kr. 5.919

Dato: 17.03.2026

Ejerudgift 1. år:		Pr. år	Kontantbehov ved køb		
Ejendomsværdiskat	kr.	14.541	Kontantpris	kr.	4.795.000
Grundskyld	kr.	16.109	Tinglysningsafgift af skødet	kr.	30.650
A/C Fællesudgifter	kr.	39.900	Omkostninger ved overtagelse af sikkerhed, anslået	kr.	3.825
El/ gasforbrug	kr.	180	I alt	kr.	4.829.475
Rottebekæmpelse 2026	kr.	295	Køber gøres opmærksom på, at der i ovennævnte kontantbehov ved køb ikke er indeholdt udgifter til: Finansiering, herunder kurssikring og bankgarantistillelse mv., købers egne rådgivere, herunder juridiske, finansielle og byggetekniske.		
Ejerudgift i alt 1. år	kr.	71.025			

Beregning af brutto/netto på baggrund af standardfinansiering samt særlige oplysninger om finansiering:

Der gøres opmærksom på, at ejendomsmægleren iht. loven ikke må sammenlægge ejendommens ejerudgifter og finansieringsomkostninger. Den angivne brutto/nettoydelse nedenfor omfatter således alene finansieringsomkostninger i henhold til en fiktiv standardfinansiering. Ejerudgiften skal derfor lægges til denne ydelse for at beregne den samlede månedlige boligudgift. Herudover vil der være forbrugsafhængige udgifter. Bemærk at udbetalingens størrelse kan afvige ved indgåelsen af købsaftalen.

Finansieringsomkostninger i henhold til en standardfinansiering:

Udbetaling: 240.000 Brutto **ekskl.** ejerudgift 25.261 md. / 303.137 år. Netto **ekskl.** ejerudgift 20.834 md. / 250.004 år v/24,32 %

Bruttoudgiften er lig med den samlede ydelse forbundet med en standardfinansiering uden fradrag og eksklusiv ejerudgifter, forbrugsafhængige udgifter samt løbende vedligeholdelse.

Nettoudgiften er lig med bruttoudgiften efter fradrag af skattemæssigt fradrag. Bemærk at da der er tale om en standardfinansiering, vil den i visse tilfælde ikke kunne opnås.

Forudsætninger for standardfinansieringen

Standardfinansieringen er udarbejdet ud fra følgende forudsætninger:

Kontant udbetaling på 5 % af den kontante købesum oprundet til nærmeste kr. 5.000 dog minimum kr. 25.000.

Der optages et realkreditlån op til den maksimale lånegrænse for den pågældende ejendomskategori efter lov om realkreditlån og realkreditobligationer m.v. Løbetiden er 30 år. Lånet er et konverterbart obligationslån med fast rente på 3,5 %, der afdrages over hele løbetiden efter annuitetsprincippet. Lånet er baseret på dertil hørende obligationer, hvis kurs er 100 eller nærmeste herunder. Beregningsdato for realkreditlån: 02.03.2026

For restkøbesummen beregnes et boliglån. Lånet har en løbetid på 30 år. Lånet afdrages over hele løbetiden efter annuitetsprincippet. Lånet fastsættes til kurs pari, og renten fastlægges hvert kvartal den 1/2, 1/5, 1/8 og 1/11 som den gennemsnitlige rente af de 6 seneste offentliggjorte måneder i Nationalbankens statistik for nye udlån til boligformål til lønmodtagere m.v. Gennemsnitsrenten oprundes til nærmeste kvarte procent og tillægges 3 procentpoint. Nærværende rente på boliglån er baseret på den gennemsnitlige rente i perioden: 01.07.2025 - 31.12.2025

Særlige oplysninger om finansiering: I henhold til lov om formidling af fast ejendom m.v. må ejendomsmægleren ikke udarbejde eller lade udarbejde finansieringsforslag, ligesom ejendomsmægleren ikke må formidle finansiering.



Adresse: Hørsholm Park 5, 3. tv, 2970 Hørsholm
Kontantpris: kr. 4.795.000

Sagsnr.: 340-2259
Ejerudgift/md.: kr. 5.919

Dato: 17.03.2026

Tinglysningsafgiftsreduktion:

I forbindelse med handlens berigtigelse, vil sælgers pant (på nær pant i form af skadesløsbreve og udlæg) blive omdannet til afgiftspantebreve ud fra hovedstolsprincippet. Køber kan herefter anvende afgiftspantebrevene til opnåelse af tinglysningsafgiftsreduktion. Der henvises til ejendommens blad i tingbogen (hæftelsesrubrikken) for nærmere information vedr. størrelsen på købers forventede tinglysningsafgiftsreduktion. Ovenstående gælder dog ikke for pant hvilende på flere ejendomme, hvis den solgte ejendom relaxeres fra pantet, eller såfremt det er fraveget særskilt i handlen.

Gæld udenfor købesummen:

Der henvises til side 5

Ejerforening

Navn: Ejerforeningen Hørsholm Park
Eksisterende sikkerhed: Kr. 45.000 i form af Ejerpantebrev - skal forhøjes med kr. 45.000.
Ny sikkerhed udstedes: Nej

Fordelingstal:

Admin: 10 / 1775
Tinglyst: 10 / 1775
Fællesudgifter fordeles efter admin. fordelingstal

Brugsret

Administrator oplyser:
Der er brugsret til kælderrum. Nr. på kælderrum er ikke administrator bekendt.
Der er brugsret til unummereret p-plads på fælles parkeringsplads.
Ejerforeningen råder over et antal garager til udlejning blandt ejendommens ejere/ beboere. Er der interesse for at leje en garage kan viceværten kontaktes.

Der er brugsret til cykel- og barnevognskælder.
Der er brugsret til fællesvaskeri. Vaskekort købes hos viceværten.

Andre forhold af væsentlig betydning

Oplysning om foreløbige ejendomsskatter

Ejendomsværdi, grundværdi og tilhørende beskatningsgrundlag oplyst i salgsoptillingen er foreløbige værdier fastsat af Vurderingsstyrelsen til brug for foreløbig boligbeskatning. Ejendomsværdiskat samt grundskyld i salgsoptillingens ejerudgifter er beregnet ud fra de foreløbige beskatningsgrundlag og er dermed ligeledes foreløbigt ansat. Når de endelige værdier er fastsat, vil beskatningen blive efterreguleret via forskuds-/årsopgørelsen. Eventuelle afvigelser fra de i salgsoptillingen angivne værdier og ejendomsskatter, hvad enten dette måtte være i op- eller nedadgående retning er sælger og sælgers ejendomsmægler uvedkommende. Køber henvises til egen rådgiver for vejledning om konsekvenserne af ovenstående vedr. den foreløbige beskatning.

Om efterregulering af ejendomsskatter

I årene 2021, 2022 og 2023 er den kommunale opkrævning af grundskyld for denne ejendom sket på et indtil videre foreløbigt grundlag, idet ejendommen ikke har modtaget ejendomsvurdering for 2020 eller denne ejendomsvurderingen i 2020 lægges til grund for beregningen af grundskyld i de nævnte år, bliver de kommunale ejendomsskattebilletter for årene genudsendt og for meget eller for lidt grundskyldsbetalingen for disse år bliver efterreguleret. Dette sker overfor den aktuelle ejer på opkrævnings-/tilbagebetalingstidspunktet, uanset at reguleringen måtte vedrøre en tidligere ejers ejerperiode. Parterne gøres opmærksomme på, at ejendomsskat i de nævnte år hæfter på ejendommen forud for øvrige kreditorer.

Parterne forpligter sig til at medvirke til, at en evt. senere regulering fordeles mellem parterne ift. ejertid, hvis ikke dette sker automatisk. Sælgers ejendomsmægler medvirker ikke hertil, og er i øvrigt uden ansvar herfor.

Parterne gøres endvidere opmærksomme på, at der tilsvarende kan ske efterregulering af ejendomsværdiskat i de nævnte år. En evt. efterregulering af ejendomsværdiskat som følge heraf sker dog overfor den ejer, der hæftede for ejendomsværdiskatten i den relevante periode.

Jordforurening

Da ejendommen er beliggende i byzone, er ejendommen områdeklassificeret som lettere forurennet. Lettere forurening er forurening, som ligger over et defineret mindstekriterium men under kriterierne for kortlægning som forurennet.

Forfalden gæld til kommunen

Sælger oplyser, at der ikke er forfalden gæld til kommunen, og at eventuel statslig indefrysning af stigning i grundskyld og ejendomsværdiskat for sælgers ejerperiode vil blive indfriet af sælger.



Adresse: Hørsholm Park 5, 3. tv, 2970 Hørsholm
Kontantpris: kr. 4.795.000

Sagsnr.: 340-2259
Ejerudgift/md.: kr. 5.919

Dato: 17.03.2026

Huslejenævnsager

Sælger oplyser, at der ikke er verserende huslejenævnsager vedr. lejligheden.

Vedttaget facadeprojekt

Forslag om facedeprojekt med en lille altanudvidelse samt i farven titanium andragende en budgetramme på 52.587.755,00 kroner er vedtaget. Med vedtagelsen af forslaget vil nærværende lejlighed blive pålagt følgende udgift kontant efter fordelingstal: 296.269,07,- for en stor lejlighed kontant efter fordelingstal 10. Projektet finansieret med en mellemfinansiering (byggecredit), der afløses af kontant indbetaling fra ejerne efter fordelingstal eller deltagelse i et fælleslån efter fordelingstal. Fælleslånet vil være variabelt forrentet. Forventet ydelse vil andrage mellem ca. 1.200,- kroner pr. måned og ca. 1.900,- kroner pr. måned. Ydelsen er oplyst med forbehold og da lånet ikke er hjemtaget er ydelsen ikke medtaget ejerudgiften.

Antenneforhold

Der er etableret kabel-tv i ejendommen. Ejerforeningen har indgået aftale med YouSee om levering af grundpakken. Såfremt der ønskes anden sammensætning af tv-kanaler kontakt ejer selv YouSee for aftale om dette og afregner direkte overfor udbyder for merudgift. Såfremt køber ikke ønsker at fortsætte YouSee grundpakke til 310 kr. pr måned, skal dette meddeles til administrator.

Spildevandsplan

Ejendommen er beliggende i et område med spildevandsplaner under Hørsholm Kommunes Spildevandsplan 2024-2034. Yderligere info kan ses på <https://horsholm.viewer.dkplan.niras.dk/plan/18#/>

Varmeplan

Ejendommen er beliggende i et område med Varmeplaner, under varmeplaner Hørsholm Kommune. Yderlige info kan ses på <https://kort.plandata.dk/spatialmap>

Husdyr

Man må ikke holde hund eller kat uden forudgående skriftlig tilladelse. Der kan gives tilladelse til at holde én hund eller én kat. Kamphunde/muskelhunde er ikke tilladt.

Navneskilt

Når ny beboer indflytter er der fra ejerforeningens side krav om nyt navneskilt til indgang, postkasse og dør til lejligheden. Der er formkrav til skiltene. Bestilling af nyt navneskilt skal ske gennem ejendommens vicevært.

Udlejning:

Udlejning er tilladt, jvf. vedtægternes bestemmelser.

Gæld udenfor købesummen

Lån til vinduesudskiftning

Der påhviler ejerforeningens medlemmer fællesgæld på i alt 1.091.364,45 kroner pr. 31. december 2024. Lejlighedens andel af gældende udgør 0,00 kr. idet der er foretaget indfrielse. Hæftelsesforholdet for ejerforeningens fællesgæld er pro rata af lånedeltagerne.

Køb af garager

Der påhviler ejerforeningen gæld til finansiering af af ejerforeningens køb af garagerne. Gælden er bestået af kr. 3.839.000 som et realkreditlån i Nordea Kredit - restgæld pr. 31. december 2019 udgør 3.250.307,00 kroner og kr. 2.515.000 som et bankannuitetslån i Nordea Bank med en restgæld pr. 31. december 2019 på 2.227.646,00 kroner Realkreditlånet i Nordea Kredit er optaget som et fastforrentet 20 årigt kontantlån til en rente på 2,0898% p.a. excl. administrationsbidrag på p.t. 0,3375% p.a..

REAL

Guldkøber[®]

Kom først i køen på boligmarkedet. Skriv dig op i køberkartoteket og få en mail, når nye boliger matcher dine søgekriterier. Vi holder øje med hele boligmarkedet, så du altid får besked - uanset hvor drømmeboligen er sat til salg.

Vælg din finansieringspartner med omhu

Når du skal købe ny bolig, står du ofte overfor et valg af finansieringspartner. Dette valg bør ske på et oplyst grundlag. Start med at tage en uforpligtende snak med specialisterne i Jyske Bank. Så taler du med finansieringspartnere, der tåler sammenligning på priser, service og personlig rådgivning. Tjek selv – det koster ikke noget.

Annonce



Mød holdet bag dit boligsalg

Hos RealMæglerne Kokkedal-Nivå består vi af et dynamisk team, der samarbejder tæt om den enkelte bolighandel - til stor glæde for vores kunder. Ligeledes samarbejder vi med RealMæglernes over 100 landsdækkende forretninger, hvilket er med til at give vores kunder den bedste oplevelse. Vi har et dygtigt administrativt sagsbehandler-team i forretningen, som sammen med mæglerne hjælper vores kunder trygt i mål.