

Dit produkt er klar

REAL

Realsyn+ for

Marienburg Alle 43,
2860 Søborg



Klik på billedet for at se Realsyn+



Scan QR koden og
se rapporten



Produktet er udviklet af TÜV SÜD



Bygningsoversigt

Dato for besigtigelse: 06-05-2026

Bygning	Anvendelse	Opført
Litra A	Beboelse	1912
Litra B	Garage	1000



2



7



8



0

Introduktion til VTR rapporten

Den visuelle tillægsrapport er et digitalt tillæg, der præsenterer ejendommens skader og mangler fra tilstandsrapporten på en mere forståelig måde. Det gøres ved at visualisere med konkrete billeder fra ejendommen, hvor en skade helt præcis er. Med den visuelle tillægsrapport bliver tilstandsrapporten dermed mere overskuelig og kan give mere tryghed for alle parter i hushandlen.

Hvad betyder farverne



Kritiske skader

Skader ved bygningsdelen, som allerede har medført eller vil medføre, at bygningsdelens funktion svigter på kort sigt. Dette svigt kan medføre eller allerede have medført skader på andre bygningsdele.



Alvorlige skader

Skader ved bygningsdelen, som vil medføre, at bygningsdelens funktion svigter på længere sigt. Dette svigt kan medføre skader på andre bygningsdele.



Mindre alvorlige skader

Skader, som ikke har nogen indflydelse på bygningsdelens eller bygningens funktion.



Mulige skader

Forhold ved bygningsdelen, som bør undersøges for at afklare, om det er en skade. Det kan være en kritisk eller en alvorlig skade. Derfor bør du afklare den mulige skades omfang og konsekvenser. Hvis du vælger at købe ejendommen, uden at forholdet er undersøgt nærmere, bærer du selv risikoen.

Forbehold & ansvarsfraskrivelse

Den visuelle tilstandsrapport kan alene betragtes som et hjælpværktøj til illustration af skader. Det er den indberettede tilstandsrapport, der er det juridiske dokument som danner udgangspunkt for ejendomshandlen. Den visuelle tilstandsrapport er ikke omfattet af huseftersynsordningens regler og kan således ikke erstatte tilstandsrapporten.

LITRA A - Beboelse



Beboelse bygget 1912

Skader på Lita A

Anvendelse: Beboelse
 Bolig: 156 m²
 Etager: 1
 Bebyggelse: 92 m²
 Kælder: 80 m²

RØD 2
 GUL 5
 GRÅ 8
 ? 0



Ydervægge

SKADE:

Puds på ydermure er i områder med mangelfuld vedhæftning, afskalninger og revner, se især mod syd

RISIKO:

Det vurderes, at skaden kan udvikle sig på længere sigt.



Murer



**2:00 / Pr m2
tidsforbrug**



Kr 100,00 / Pr m2

1.300,00 Pr m2

Eftergang af puds

Udbedringseksempel: Eftergang af puds på ydervæg. Løst (hult) puds afhugges til præcis begrænsning. Afrenset ydervæg udkastes med mørtel, der afrettes og glattes med trækbræt og slutpudses.

Beregningsgrundlag

Prisen er beregnet ud fra flg. nøgletal

Timeløn inkl. moms	Kr. 590,00
Arbejds løn inkl. moms pr m2	Kr. 1.200,00
Materialer inkl. moms pr m2	Kr. 100,00
Opstarts løn (1,50 timer) for første m2	Kr. 890,00

Prisen er beregnet gennemsnit mellem 1 m2 og 10 m2 Alle priser er inkl. Moms

LITRA A - Beboelse



Ydervægge

SKADE:

Læmuren er revnet ved sammenbygning med hovedhuset mest mod vej

NOTE:

Der vurderes ikke at være nærliggende risiko for yderligere udvikling. Mindre revnedannelser i samling mellem ydervægge og fritstående murværk er almindeligt forekommende. Revnedannelsen skønnes forskelle i bevægelserne i de to murværker.

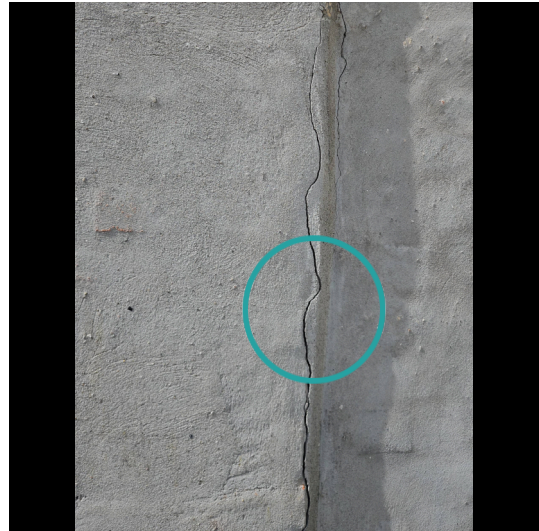

LITRA A - Beboelse



Døre/vinduer/porte

SKADE:

Fuger omkring døre og vinduer har mistet elasticiteten og er revnede i overfladen, f.eks mod syd

RISIKO:

Der er risiko for fugtindtrængen og skader på de underliggende/bagvedliggende konstruktioner på længere sigt.



Snedker



0:30 / Pr lbm*
tidsforbrug



Kr 53,00 / Pr lbm*

393,00 Pr lbm*

Eftergang af fuger

Udbedringseksempel: Eftergang af fuger. Kontaktflader mellem fuger og omgivende bygningsdele afrenses. Udrensning/udkradsning af eksisterende fuger, stopning, fugeunderlag og elastisk fuger.

Beregningsgrundlag

Prisen er beregnet ud fra flg. nøgletal	
Timeløn inkl. moms	Kr. 590,00
Arbejds løn inkl. moms pr løbende meter	Kr. 340,00
Materialer inkl. moms pr løbende meter	Kr. 53,00
Opstarts løn (1,00 timer) for første løbende meter	Kr. 590,00

Prisen er beregnet gennemsnit mellem 1 løbende meter og 10 løbende meter Alle priser er inkl. Moms

LITRA A - Beboelse



Døre/vinduer/porte

SKADE:

Der er nedbrydning i vinduerne enkelte steder, f.eks mod tagterrasse

RISIKO:

Nedbrydningen vurderes at fortsætte på længere sigt.

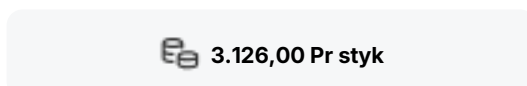
**Snedker****4:15 / Pr styk
tidsforbrug****Kr 396,00 / Pr styk****3.126,00 Pr styk**

Udskiftning af nedbrudt træ

Udbedringseksempel: Udskiftning af nedbrudt træ. Det nedbrudte træ skæres væk og et stykke træ af samme sort og densitet tildannes nøjagtigt og indsættes i stedet for det beskadigede. Det reparerede område grundes og malebehandles på begge sider. Det udskiftede træværk afvaskes, slibes og males en gang.

Beregningsgrundlag

Prisen er beregnet ud fra flg. nøgletal	
Timeløn inkl. moms	Kr. 590,00
Arbejdsløn inkl. moms pr styk	Kr. 2.730,00
Materialer inkl. moms pr styk	Kr. 396,00
Opstarts løn (1,00 timer) for første styk	Kr. 590,00

Prisen er beregnet gennemsnit mellem 1 styk og 2 styks Alle priser er inkl. Moms

LITRA A - Beboelse



Stueplan

SKADE:

Gulvbrædder er angrebet af borebiller, det ses f.eks mod køkken

NOTE:

Angrebet vurderes at være inaktivt.



Stueplan

SKADE:

Gulvbrædder er skadet af borebiller. Trægulvet knirker / fjedrer og er eftergivende ved belastning

NOTE:

Forholdet er begrænset og vil formentlig ikke udvikle sig. Let ujævne, knirkende og fjedrende gulve er almindeligt forekommende i ældre bygninger.

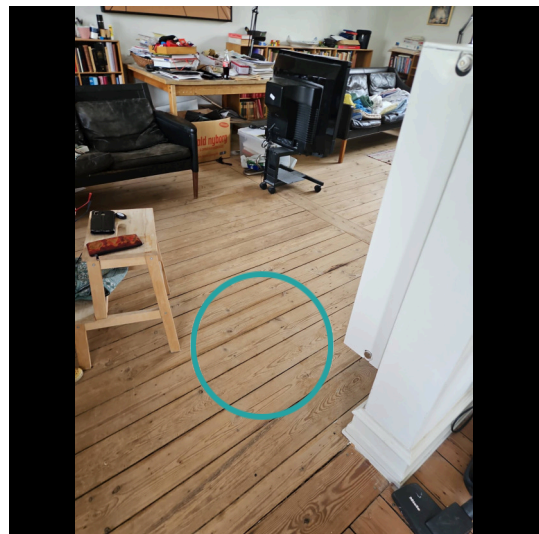

LITRA A - Beboelse



Kælder

SKADE:

Der er gulvklinter med mangelfuld vedhæftning til underlaget

NOTE:

Forholdet skønnes ikke at medføre nogen risiko.

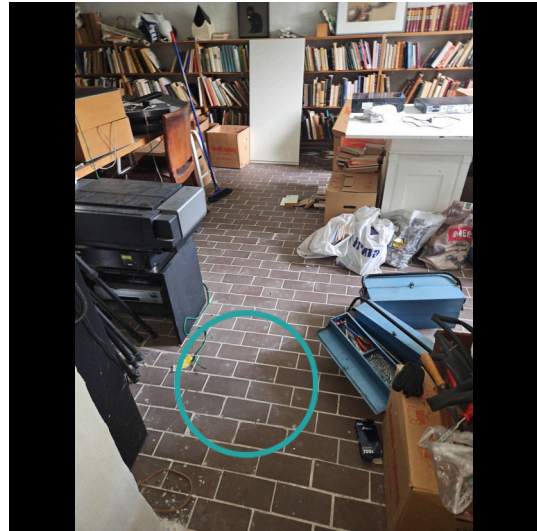

LITRA A - Beboelse



Kælder

SKADE:

Vandrør er rustne og tærede

RISIKO:

Der konstateres ingen utætheder ved besigtigelsen, men forholdet kan udvikle sig på længere sigt.



Vvs



0:30 / Pr lbm*
tidsforbrug



Kr 505,00 / Pr lbm*

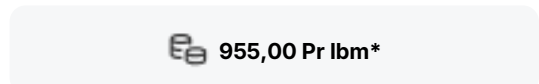

955,00 Pr lbm*

Udskiftning af rør

Udbedringseksempel: Udskiftning af rør. Såfremt det er vandbærent anlæg lukkes der for vandet og installationen tømmes i fornødent omfang for vand. Rør, nedtages og bortkøres. Nye rør monteres. Der åbnes for vandtilførsel.

Beregningsgrundlag

Prisen er beregnet ud fra flg. nøgletal	
Timeløn inkl. moms	Kr. 650,00
Arbejdsløøn inkl. moms pr løbende meter	Kr. 450,00
Materialer inkl. moms pr løbende meter	Kr. 505,00
Opstarts løn (1,00 timer) for første løbende meter	Kr. 650,00

Prisen er beregnet gennemsnit mellem 1 løbende meter og 10 løbende meter Alle priser er inkl. Moms

LITRA A - Beboelse



Kælder

SKADE:

Der er revnede vægfliser samt vægfliser med begrænset vedhæftning til underlaget udenfor brusenichen

RISIKO:

Det vurderes, at skaden kan udvikle sig på længere sigt.



Murer



2:45 / Pr m2
tidsforbrug



Kr 885,00 / Pr m2

2.535,00 Pr m2

Udskiftning af klinker/fliser

Udbedringseksempel: Udskiftning af vægfliser. Vægfliser aftages. Underlaget rengøres omhyggeligt. Overflader primes og forsegles i hjørner, omkring rørgennemføringer og ved overgang væg/gulv. Heldækkende tætningsmasse påføres. Vægfliser opsættes, fuges og afrenses. I hjørner, og i overgang væg og gulv samt omkring sanitære installationer fuges med elastisk, vådrums siliconefugemasse.

Beregningsgrundlag

Prisen er beregnet ud fra flg. nøgletal	
Timeløn inkl. moms	Kr. 590,00
Arbejds løn inkl. moms pr m2	Kr. 1.650,00
Materialer inkl. moms pr m2	Kr. 885,00
Opstarts løn (1,00 timer) for første m2	Kr. 590,00

Prisen er beregnet gennemsnit mellem 1 m2 og 10 m2 Alle priser er inkl. Moms

LITRA A - Beboelse



Kælder

SKADE:

Der er gulvklinker og vægfliser med mangelfuld vedhæftning til underlaget i brusenichen

RISIKO:

Der er tale om gulv og væg med direkte vandbelastning, hvorfor der er risiko for skader på de omkringliggende konstruktioner og installationer.

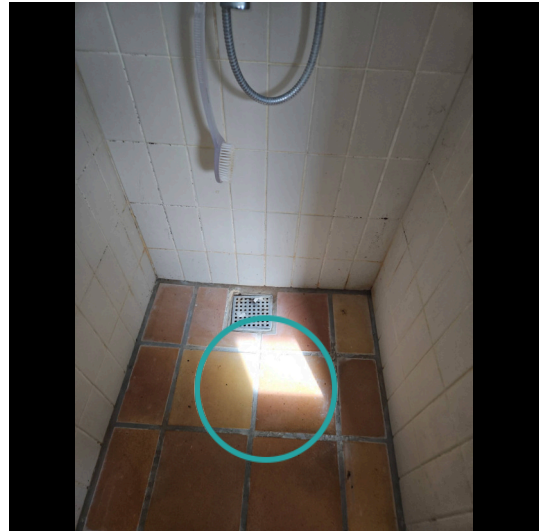

Murer



2:45 / Pr m2
tidsforbrug



Kr 885,00 / Pr m2

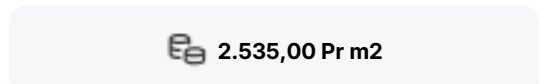

2.535,00 Pr m2

Udskiftning af klinker/fliser

Udbedringseksempel: Udskiftning af vægfliser. Vægfliser aftages. Underlaget rengøres omhyggeligt. Overflader primes og forsegles i hjørner, omkring rørgennemføringer og ved overgang væg/gulv. Heldækkende tætningsmasse påføres. Vægfliser opsættes, fuges og afrenses. I hjørner, og i overgang væg og gulv samt omkring sanitære installationer fuges med elastisk, vådrums siliconefugemasse.

Beregningsgrundlag

Prisen er beregnet ud fra flg. nøgletal	
Timeløn inkl. moms	Kr. 590,00
Arbejdsløn inkl. moms pr m2	Kr. 1.650,00
Materialer inkl. moms pr m2	Kr. 885,00
Opstarts løn (1,00 timer) for første m2	Kr. 590,00

Prisen er beregnet gennemsnit mellem 1 m2 og 10 m2 Alle priser er inkl. Moms

LITRA A - Beboelse

**Kælder****SKADE:**

Der er revner i fuger/hjørnefuger i bruseniche

RISIKO:

Der er tale om fuger, som er direkte vandbelastede, hvorfor der er risiko for skader på de omkringliggende konstruktioner og installationer.

**Murer**

0:30 / Pr lbm*
tidsforbrug



Kr 12,00 / Pr lbm*

382,00 Pr lbm*

Eftergang af fuger

Udbedringseksempel: Eftergang af fuger. Eksisterende fuger udskæres. Underlaget rengøres omhyggeligt, fugesider affedtes.

Beregningsgrundlag

Prisen er beregnet ud fra flg. nøgletal	
Timeløn inkl. moms	Kr. 590,00
Arbejdsløn inkl. moms pr løbende meter	Kr. 370,00
Materialer inkl. moms pr løbende meter	Kr. 12,00
Opstarts løn (1,00 timer) for første løbende meter	Kr. 590,00

Prisen er beregnet gennemsnit mellem 1 løbende meter og 10 løbende meter Alle priser er inkl. Moms

LITRA A - Beboelse



1. Sal

SKADE:

Der er registreret revner i vægge over terrassedør

NOTE:

Omfanget er på nuværende tidspunkt så begrænset, at der ikke skønnes at være nogen risiko.



1. Sal

SKADE:

Der er registreret revner i vægge flere steder, f.eks mod have

NOTE:

Konstruktionen har henstået sådan i en længere årrække uden følgeskader, der vurderes derfor ikke at være nærliggende risiko for skade.

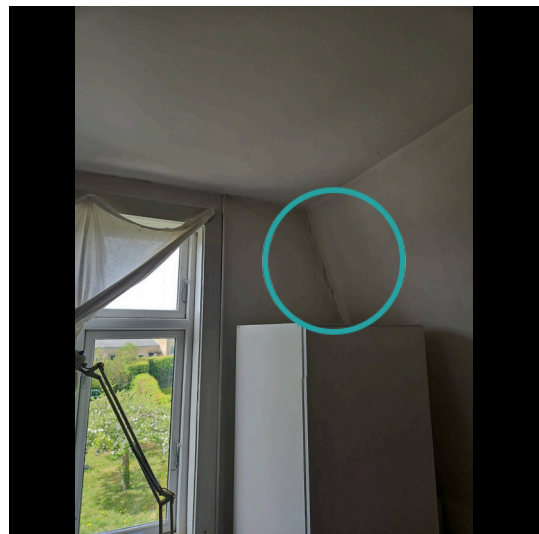

LITRA A - Beboelse



1. Sal

SKADE:

Gulvbrædder er skadet af borebiller. Trægulvet knirker / fjedrer og er eftergivende ved belastning

NOTE:

Forholdet er begrænset og vil formentlig ikke udvikle sig. Let ujævne, knirkende og fjedrende gulve er almindeligt forekommende i ældre bygninger.



1. Sal

SKADE:

Gulvbrædder er angrebet af borebiller, det ses f.eks mod køkken

NOTE:

Angrebet vurderes at være inaktivt.



LITRA B - Garage

**Garage bygget 1000**

Skader på Lita B

Anvendelse:	Garage
Bolig:	0 m ²
Etager:	0
Bebyggelse:	35 m ²
Kælder:	0 m ²



0



2



0



0

**Tag****SKADE:**

Tagpappens afslutning ved gavle er mangelfulde

RISIKO:

Forholdet kan fortsat udvikle sig, og der er på sigt risiko for skader på andre bygningsdele



LITRA B - Garage



Ydervægge

SKADE:

Puds på ydermure er i områder med mangelfuld vedhæftning, afskalninger og revner, se især mod have

RISIKO:

Skaden kan udvikle sig over en længere årrække.

