

Dit produkt er klar

REAL

Realsyn+ for

Frydsvej 45,
8700 Horsens



Klik på billedet for at se Realsyn+



Scan QR koden og
se rapporten



Produktet er udviklet af TÜV SÜD



Bygningsoversigt

Dato for besigtigelse: 12-06-2026

Bygning	Anvendelse	Opført
Litra A	Beboelse	1958
Litra B	Garage	1958
Litra C	Udhus	1958
Litra F	Skur bagerst i haven	1000
Litra G	Overdækket terrasse	1000



3



3



4



0

Introduktion til VTR rapporten

Den visuelle tillægsrapport er et digitalt tillæg, der præsenterer ejendommens skader og mangler fra tilstandsrapporten på en mere forståelig måde. Det gøres ved at visualisere med konkrete billeder fra ejendommen, hvor en skade helt præcis er. Med den visuelle tillægsrapport bliver tilstandsrapporten dermed mere overskuelig og kan give mere tryghed for alle parter i hushandlen.

Hvad betyder farverne



Kritiske skader

Skader ved bygningsdelen, som allerede har medført eller vil medføre, at bygningsdelens funktion svigter på kort sigt. Dette svigt kan medføre eller allerede have medført skader på andre bygningsdele.



Alvorlige skader

Skader ved bygningsdelen, som vil medføre, at bygningsdelens funktion svigter på længere sigt. Dette svigt kan medføre skader på andre bygningsdele.



Mindre alvorlige skader

Skader, som ikke har nogen indflydelse på bygningsdelens eller bygningens funktion.



Mulige skader

Forhold ved bygningsdelen, som bør undersøges for at afklare, om det er en skade. Det kan være en kritisk eller en alvorlig skade. Derfor bør du afklare den mulige skades omfang og konsekvenser. Hvis du vælger at købe ejendommen, uden at forholdet er undersøgt nærmere, bærer du selv risikoen.

Forbehold & ansvarsfraskrivelse

Den visuelle tilstandsrapport kan alene betragtes som et hjælpværktøj til illustration af skader. Det er den indberettede tilstandsrapport, der er det juridiske dokument som danner udgangspunkt for ejendomshandlen. Den visuelle tilstandsrapport er ikke omfattet af huseftersynsordningens regler og kan således ikke erstatte tilstandsrapporten.

LITRA A - Beboelse

**Beboelse bygget 1958**

Skader på Lita A

Anvendelse: Beboelse

Bolig: 97 m²

Etager: 1

Bebyggelse: 97 m²Kælder: 25 m²

3



1



3



0

**Ydervægge****SKADE:**

Ydervægge har enkelte revner, bl.a. mod have

RISIKO:

Forholdet vurderes at give anledning til fugtindtrængning, hvilket kan medføre skader på de bagvedliggende konstruktioner på sigt. Revnerne vurderes i sig selv at være stabile, men er dog af en sådan karakter, at yderligere udvikling over en længere årrække samt mindre revnedannelse efter reparation kan forekomme.

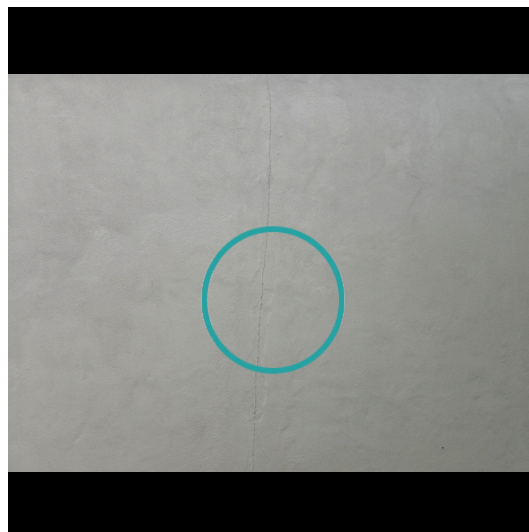
**Murer**2:00 / Pr m2
tidsforbrug

Kr 100,00 / Pr m2

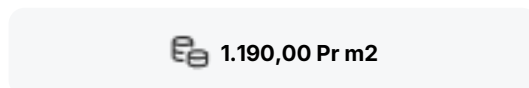

1.190,00 Pr m2

Eftergang af afskalninger/puds

Udbedringseksempel: Eftergang af afskalninger/puds. Løst (hult) puds afhugges til præcis begrænsning. Afrenset ydervæg udkastes med mørtel, der afrettes og glattes med trækbræt og slutpudses.

Beregningsgrundlag

Prisen er beregnet ud fra flg. nøgletal

Timeløn inkl. moms	Kr. 540,00
Arbejds løn inkl. moms pr m2	Kr. 1.090,00
Materialer inkl. moms pr m2	Kr. 100,00
Opstarts løn (1,50 timer) for første m2	Kr. 810,00

Prisen er beregnet gennemsnit mellem 1 m2 og 10 m2 Alle priser er inkl. Moms

LITRA A - Beboelse



Stueplan

SKADE:

Der er gulvklinter med mangelfuld vedhæftning til underlaget

NOTE:

Der er tale om et mindre område, som ikke er vandbelastet.
Der vurderes derfor ikke at være nærliggende risiko for skader.



LITRA A - Beboelse



Stueplan

SKADE:

Der er gulvklinter og vægfliser med mangelfuld vedhæftning til underlaget i brusenichen

RISIKO:

Der er tale om gulv og væg med direkte vandbelastning, hvorfor der er risiko for skader på de omkringliggende konstruktioner og installationer.



Murer



2:45 / Pr m2
tidsforbrug



Kr 885,00 / Pr m2

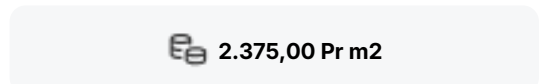

2.375,00 Pr m2

Udskiftning af klinter/fliser

Udbedringseksempel: Udskiftning af vægfliser. Vægfliser aftages. Underlaget rengøres omhyggeligt. Overflader primes og forsegles i hjørner, omkring rørgennemføringer og ved overgang væg/gulv. Heldækkende tætningsmasse påføres. Vægfliser opsættes, fuges og afrenses. I hjørner, og i overgang væg og gulv samt omkring sanitære installationer fuges med elastisk, vådrums siliconefugemasse.

Beregningsgrundlag

Prisen er beregnet ud fra flg. nøgletal	
Timeløn inkl. moms	Kr. 540,00
Arbejdsløn inkl. moms pr m2	Kr. 1.490,00
Materialer inkl. moms pr m2	Kr. 885,00
Opstarts løn (1,00 timer) for første m2	Kr. 540,00

Prisen er beregnet gennemsnit mellem 1 m2 og 10 m2 Alle priser er inkl. Moms

LITRA A - Beboelse



Stueplan

SKADE:

Der er afstand og synlig betonkant mellem afløbsskål og rist i gulv afløb i bruseniche

RISIKO:

Afløbet er vandbelastet fra gulvoverfladen, og der er risiko for fugtindtrængen og skader på de underliggende konstruktioner og installationer.



Murer



6:00 / Pr styk
tidsforbrug



Kr 5.424,00 / Pr styk



8.844,00 Pr styk

Udskiftning af gulv afløb

Udbedringseksempel: Udskiftning af gulv afløb i betongulv med fliser/klinker. Afløbsskål ophugges og udskiftes med ny afløbsskål af rustfrit stål med ramme og 140 x 140 mm rist. Inkl. membranklemflange, vandlås og studse for sideindløb. Afløbsskålen tilsluttes afløbssystemet. Beton udstøbes omkring gulv afløbet til plan med eksisterende betonlag.

Beregningsgrundlag

Prisen er beregnet ud fra flg. nøgletal	
Timeløn inkl. moms	Kr. 540,00
Arbejds løn inkl. moms pr styk	Kr. 3.420,00
Materialer inkl. moms pr styk	Kr. 5.424,00
Opstarts løn (1,00 timer) for første styk	Kr. 540,00

Prisen er beregnet gennemsnit mellem 1 styk og 2 styks Alle priser er inkl. Moms

LITRA A - Beboelse



Stueplan

SKADE:

Gulvet fjedre lidt ved dør.

NOTE:

Konstruktionen har henstået sådan i en længere årrække uden følgeskader, der vurderes derfor ikke at være nærliggende risiko for skade.



LITRA A - Beboelse



Stueplan

SKADE:

Der er ikke den påbudte redningsåbning i rummet

RISIKO:

Der er risiko for personskade i tilfælde af brand.

**Tømrer**

-



-

 **Indhent tilbud**

Etablering af godkendt redningsåbning

Opgaven har ikke været mulig at prissætte, det anbefales at kontakte en tømrer med henblik på udredning af opgaven og tilbud på udbedring.

LITRA A - Beboelse



Kælder

SKADE:

Der kan konstateres afskalninger og opfugtninger i bunden af vægge, samt løst og afskallet puds, bl.a. bryggers

NOTE:

Omfanget er på nuværende tidspunkt så begrænset, at der ikke skønnes nærliggende risiko for skade. Opstigende og indtrængende grundfugt i ældre kældervægge er almindeligt forekommende.



LITRA B - Garage

**Garage bygget 1958**

Skader på Lita B

Anvendelse:	Garage
Bolig:	0 m ²
Etager:	0
Bebyggelse:	20 m ²
Kælder:	0 m ²

**Døre/vinduer/porte****SKADE:**

Der er nedbrydninger i karm og ramme på dør og port f.eks. mod have

RISIKO:

Nedbrydningen vurderes at fortsætte på længere sigt.



LITRA B - Garage



Stueplan

SKADE:

Indvendige vægge har revner

NOTE:

Konstruktionen har henstået sådan i en længere årrække uden følgeskader, der vurderes derfor ikke at være nærliggende risiko for skade.



LITRA C - Udhus



Udhus bygget 1958

Skader på Lita C

Anvendelse: Udhus
Bolig: 0 m²
Etager: 0
Bebyggelse: 9 m²
Kælder: 0 m²



0



0



0



0

LITRA F - Skur bagerst i haven

**Skur bagerst i haven bygget 1000**

Skader på Lita F

Anvendelse: Skur bagerst i haven

Bolig: 0 m²

Etager: 1

Bebyggelse: 20 m²Kælder: 0 m²

0



1



0



0

**Ydervægge****SKADE:**

Træbeklædningen sidder for tæt på terræn og er nedbrudt

RISIKO:

Det vurderes, at skaden kan udvikle sig på længere sigt.



LITRA G - Overdækket terrasse



Overdækket terrasse bygget 1000

Skader på Lita G

Anvendelse: Overdækket terrasse

Bolig: 0 m²

Etager: 1

Bebyggelse: 35 m²

Kælder: 0 m²



0



0



0



0