

# Dit produkt er klar

# REAL

Realsyn+ for

Birkagervej 6,  
2720 Vanløse

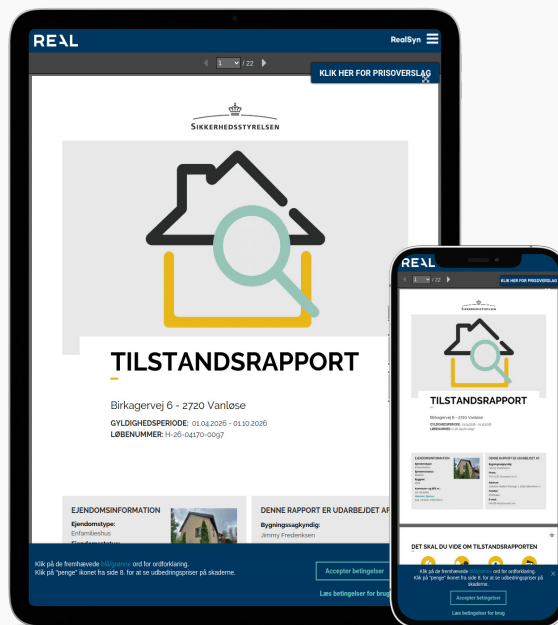

Klik på billedet for at se Realsyn+



Scan QR koden og  
se rapporten



Produktet er udviklet af TÜV SÜD



### Bygningsoversigt

Dato for besigtigelse: 30-03-2026

Bygning	Anvendelse	Opført
Litra A	Beboelse	1940
Litra B	Udhus	2015
Litra C	Overdækket terrasse	1000



4



7



7



0

## Introduktion til VTR rapporten

Den visuelle tillægsrapport er et digitalt tillæg, der præsenterer ejendommens skader og mangler fra tilstandsrapporten på en mere forståelig måde. Det gøres ved at visualisere med konkrete billeder fra ejendommen, hvor en skade helt præcis er. Med den visuelle tillægsrapport bliver tilstandsrapporten dermed mere overskuelig og kan give mere tryghed for alle parter i hushandlen.

## Hvad betyder farverne



### Kritiske skader

Skader ved bygningsdelen, som allerede har medført eller vil medføre, at bygningsdelens funktion svigter på kort sigt. Dette svigt kan medføre eller allerede have medført skader på andre bygningsdele.



### Alvorlige skader

Skader ved bygningsdelen, som vil medføre, at bygningsdelens funktion svigter på længere sigt. Dette svigt kan medføre skader på andre bygningsdele.



### Mindre alvorlige skader

Skader, som ikke har nogen indflydelse på bygningsdelens eller bygningens funktion.



### Mulige skader

Forhold ved bygningsdelen, som bør undersøges for at afklare, om det er en skade. Det kan være en kritisk eller en alvorlig skade. Derfor bør du afklare den mulige skades omfang og konsekvenser. Hvis du vælger at købe ejendommen, uden at forholdet er undersøgt nærmere, bærer du selv risikoen.

## Forbehold & ansvarsfraskrivelse

Den visuelle tilstandsrapport kan alene betragtes som et hjælpemærktøj til illustration af skader. Det er den indberettede tilstandsrapport, der er det juridiske dokument som danner udgangspunkt for ejendomshandlen. Den visuelle tilstandsrapport er ikke omfattet af huseftersynsordningens regler og kan således ikke erstatte tilstandsrapporten.

## LITRA A - Beboelse

**Beboelse bygget 1940**

Skader på Lita A

Anvendelse: Beboelse  
Bolig: 160 m<sup>2</sup>  
Etager: 1  
Bebyggelse: 136 m<sup>2</sup>  
Kælder: 139 m<sup>2</sup>

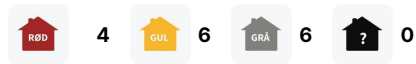
**Tag****SKADE:**

Taget er med mindre ujævnheder og mindre forsprængninger i overfladen af teglen især i den ældste del af boligen

**NOTE:**

Omfanget er på nuværende tidspunkt så begrænset, at der ikke skønnes at være nogen risiko.



LITRA A - Beboelse



## Ydervægge

### SKADE:

Der revner i Facaden over terrassedør mod den overdækket terrasse

### RISIKO:

Det vurderes, at skaden kan udvikle sig på længere sigt.



## Murer



3:00 / Pr m2  
tidsforbrug



Kr 25,00 / Pr m2

1.845,00 Pr m2

## Udkradsning og udbedring af fuger

Udbedringseksempel: Eftergang af fuger. Forvitrede/løse fuger, synlige revner og huller i fuger udbedres ved udkradsning og omfugning. Fuger udkradses i fuld bredde til dybde min. 15 mm fra den færdige fugeoverflade. I ældre facader udkradses til dybde min. 25 mm. Efter rengøring og vanding efterfuges med tilbageliggende fuger.

### Beregningsgrundlag

Prisen er beregnet ud fra flg. nøgletal	
Timeløn inkl. moms	Kr. 590,00
Arbejds løn inkl. moms pr m2	Kr. 1.820,00
Materialer inkl. moms pr m2	Kr. 25,00
Opstarts løn (1,50 timer) for første m2	Kr. 890,00

Prisen er beregnet gennemsnit mellem 1 m2 og 10 m2 Alle priser er inkl. Moms

LITRA A - Beboelse



## Ydervægge

### SKADE:

Der er revne i facade over vindue og dør ved fransk altan der og over vindue til venstre for franske altandør

### RISIKO:

Det vurderes, at skaden kan udvikle sig på længere sigt.



## Murer



3:00 / Pr m2  
tidsforbrug



Kr 25,00 / Pr m2

**1.845,00 Pr m2**

## Udkradsning og udbedring af fuger

Udbedringseksempel: Eftergang af fuger. Forvitrede/løse fuger, synlige revner og huller i fuger udbedres ved udkradsning og omfugning. Fuger udkradses i fuld bredde til dybde min. 15 mm fra den færdige fugeoverflade. I ældre facader udkradses til dybde min. 25 mm. Efter rengøring og vanding efterfuges med tilbageliggende fuger.

### Beregningsgrundlag

Prisen er beregnet ud fra flg. nøgletal	
Timeløn inkl. moms	Kr. 590,00
Arbejds løn inkl. moms pr m2	Kr. 1.820,00
Materialer inkl. moms pr m2	Kr. 25,00
Opstarts løn (1,50 timer) for første m2	Kr. 890,00

*Prisen er beregnet gennemsnit mellem 1 m2 og 10 m2 Alle priser er inkl. Moms*

LITRA A - Beboelse



## Ydervægge

### SKADE:

Der er ikke de mindre område med udfald i fuger boligen rundt for eksempel mod indgang og udhus

### NOTE:

Omfanget er på nuværende tidspunkt så begrænset, at der ikke skønnes at være nogen risiko.

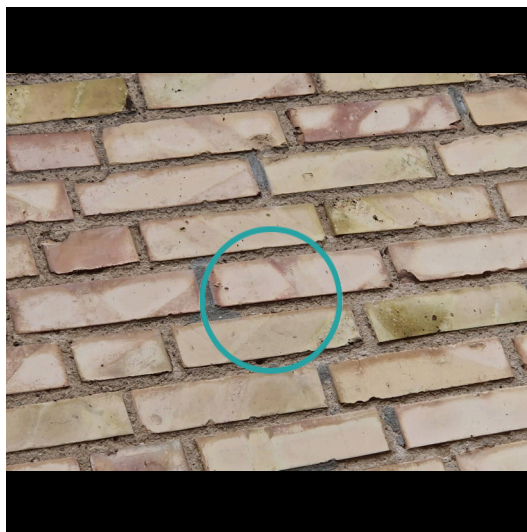

LITRA A - Beboelse



### Fundament/sokkel

**SKADE:**

Trappeværn ved kælder mangler

**RISIKO:**

Forholdet giver risiko for personskade.

**Blikkenslager**

-



-

 650,00 Timepris

### Eftergang/etablering af værn

Opgaven vurderes at kunne udbedres af en blikkenslager. Vi anslår at arbejdslønnen er den største del af udbedringsomkostningen og materialer udgør en mindre del. Det anbefales derfor at lade en blikkenslager udbedre opgaven på regning.

## LITRA A - Beboelse

**Fundament/sokkel****SKADE:**

Der er mindre svindrevner i sokkel på tilbygning på alle tre sider

**NOTE:**

Omfanget er på nuværende tidspunkt så begrænset, at der ikke skønnes at være nogen risiko.

**Fundament/sokkel****SKADE:**

Terræn er for tæt på underkanten af ydervæg enkelte steder på det originale hus

**NOTE:**

Konstruktionen har henstået sådan i en længere årrække uden følgeskader, der vurderes derfor ikke at være nærliggende risiko for skade.



LITRA A - Beboelse



## Stueplan

### SKADE:

Der er gulvklinter med mangelfuld vedhæftning til underlaget

### RISIKO:

Den svigtende vedhæftning er af en sådan karakter, at forholdet kan udvikle sig på længere sigt med risiko for svigt/revner i klinker og fuger.



### Murer



3:45 / Pr m2  
tidsforbrug



Kr 1.608,00 / Pr m2

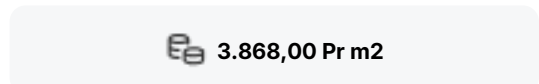

3.868,00 Pr m2

## Udskiftning af klinker/fliser

Udbedringseksempel: Udskiftning af klinker/fliser og vådrumsbehandling. klinker/fliser aftages. Underlaget rengøres omhyggeligt. Gulvet vådrumsbehandles. Der skal anvendes et komplet system til vandtætning med produkter fra samme godkendelse. Overflader primes og forsegles i hjørner, omkring rørgennemføringer og ved overgang væg/gulv. Heldækkende tætningsmasse påføres. Gulvklinter udlægges, fuges og afrenses. I hjørner, og i overgang væg og gulv samt omkring sanitære installationer fuges med elastisk, vådrums siliconefugemasse.

### Beregningsgrundlag

Prisen er beregnet ud fra flg. nøgletal	
Timeløn inkl. moms	Kr. 590,00
Arbejds løn inkl. moms pr m2	Kr. 2.260,00
Materialer inkl. moms pr m2	Kr. 1.608,00
Opstarts løn (1,00 timer) for første m2	Kr. 590,00

Prisen er beregnet gennemsnit mellem 1 m2 og 10 m2 Alle priser er inkl. Moms

LITRA A - Beboelse



## Stueplan

### SKADE:

Der er gulvklinter med mangelfuld vedhæftning til underlaget

### RISIKO:

Der er tale om gulv med direkte vandbelastning, hvorfor der er risiko for skader på de omkringliggende konstruktioner og installationer.

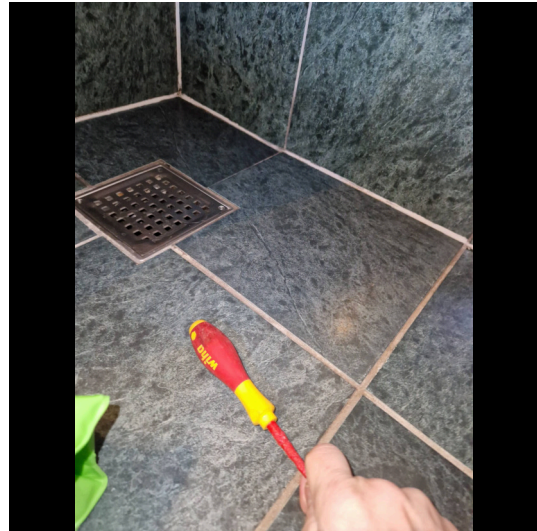

### Murer



3:45 / Pr m2  
tidsforbrug



Kr 1.608,00 / Pr m2

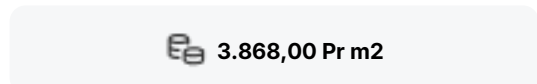

3.868,00 Pr m2

## Udskiftning af klinker/fliser

Udbedringseksempel: Udskiftning af klinker/fliser og vådrumsbehandling. klinker/fliser aftages. Underlaget rengøres omhyggeligt. Gulvet vådrumsbehandles. Der skal anvendes et komplet system til vandtætning med produkter fra samme godkendelse. Overflader primes og forsegles i hjørner, omkring rørgennemføringer og ved overgang væg/gulv. Heldækkende tætningsmasse påføres. Gulvklinter udlægges, fuges og afrenses. I hjørner, og i overgang væg og gulv samt omkring sanitære installationer fuges med elastisk, vådrums siliconefugemasse.

### Beregningsgrundlag

Prisen er beregnet ud fra flg. nøgletal	
Timeløn inkl. moms	Kr. 590,00
Arbejds løn inkl. moms pr m2	Kr. 2.260,00
Materialer inkl. moms pr m2	Kr. 1.608,00
Opstarts løn (1,00 timer) for første m2	Kr. 590,00

Prisen er beregnet gennemsnit mellem 1 m2 og 10 m2 Alle priser er inkl. Moms

LITRA A - Beboelse



## Stueplan

### SKADE:

Der er enkelte vægfliser med mangelfuld vedhæftning til underlaget i bruseområdet

### RISIKO:

Der er tale om vægge med direkte vandbelastning, hvorfor der er risiko for skader på de omkringliggende konstruktioner og installationer.

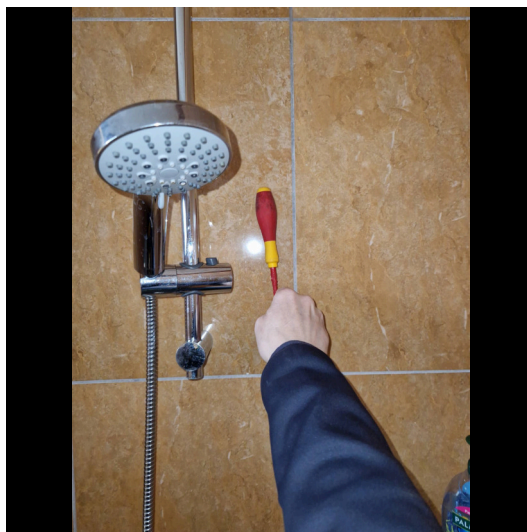

### Murer



2:45 / Pr m2  
tidsforbrug



Kr 885,00 / Pr m2

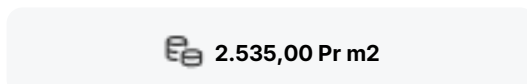

2.535,00 Pr m2

## Udskiftning af klinker/fliser

Udbedringseksempel: Udskiftning af vægfliser. Vægfliser aftages. Underlaget rengøres omhyggeligt. Overflader primes og forsejles i hjørner, omkring rørgennemføringer og ved overgang væg/gulv. Heldækkende tætningsmasse påføres. Vægfliser opsættes, fuges og afrenses. I hjørner, og i overgang væg og gulv samt omkring sanitære installationer fuges med elastisk, vådrums siliconefugemasse.

### Beregningsgrundlag

Prisen er beregnet ud fra flg. nøgletal	
Timeløn inkl. moms	Kr. 590,00
Arbejds løn inkl. moms pr m2	Kr. 1.650,00
Materialer inkl. moms pr m2	Kr. 885,00
Opstarts løn (1,00 timer) for første m2	Kr. 590,00

Prisen er beregnet gennemsnit mellem 1 m2 og 10 m2 Alle priser er inkl. Moms

LITRA A - Beboelse



## Stueplan

### SKADE:

Der er defekte elastiske fuger i bruseniche ved gulv

### RISIKO:

Der er tale om fuger, som er direkte vandbelastede, hvorfor der er risiko for skader på de omkringliggende konstruktioner og installationer.



### Murer



0:30 / Pr lbm\*  
tidsforbrug



Kr 12,00 / Pr lbm\*

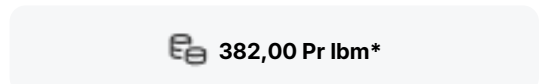

382,00 Pr lbm\*

## Eftergang af fuger

Udbedringseksempel: Eftergang af fuger i vådrum. Eksisterende fuger udskæres. Underlaget rengøres omhyggeligt, fugesider affedtes. Fugemassen påføres ved brug af flisebræt, og smøres ud for at fylde mellemrummet mellem fliser og klinker.

### Beregningsgrundlag

Prisen er beregnet ud fra flg. nøgletal	
Timeløn inkl. moms	Kr. 590,00
Arbejds løn inkl. moms pr løbende meter	Kr. 370,00
Materialer inkl. moms pr løbende meter	Kr. 12,00
Opstarts løn (1,00 timer) for første løbende meter	Kr. 590,00

Prisen er beregnet gennemsnit mellem 1 løbende meter og 10 løbende meter Alle priser er inkl. Moms

LITRA A - Beboelse



### Stueplan

**SKADE:**

Der er mindre revne i væggen over den dobbelt terrassedør mod have

**RISIKO:**

Det vurderes, at skaden kan udvikle sig på længere sigt.

**NOTE:**

Er hun også synligt på ydersiden hvorfor der er gedkvartering gul

**Maler**

-

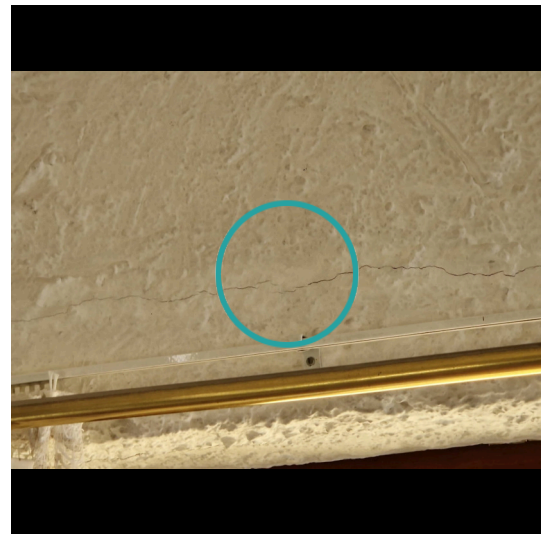

-

 **520,00 Timepris**

### Udbedring af skade/fejl/mangler

Opgaven vurderes at kunne udbedres af en maler. Vi anslår at arbejdslønnen er den største del af udbedringsomkostningen og materialer udgør en mindre del. Det anbefales derfor at lade en maler udbedre opgaven på regning.

## LITRA A - Beboelse

**Stueplan****SKADE:**

Der er en der er revne på hjørne mod entre/gang

**NOTE:**

Omfanget er på nuværende tidspunkt så begrænset, at der ikke skønnes at være nogen risiko.

**Stueplan****SKADE:**

Der er misfarvninger på ovenlysvindue på grund af kondens

**NOTE:**

Omfanget er på nuværende tidspunkt så begrænset, at der ikke skønnes at være nogen risiko.



LITRA A - Beboelse



## Stueplan

### SKADE:

Der er generelt revner i lofterne i stueetagen, f.eks. i værelset mod vej stue mod vej og stue mod have

### RISIKO:

Det vurderes, at skaden kan udvikle sig på længere sigt.

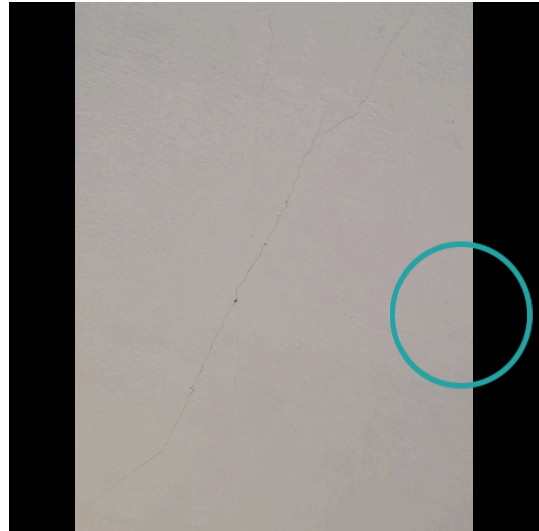

### Tømrer



1:00 / Pr m2  
tidsforbrug



Kr 290,00 / Pr m2



960,00 Pr m2

## Udskiftning af loftbeklædning

Opgaven vurderes at kunne udbedres af en tømrer. Vi anslår at arbejdslønnen er den største del af udbedringsomkostningen og materialer udgør en mindre del. Det anbefales derfor at lade en tømrer udbedre opgaven på regning.

### Beregningsgrundlag

Prisen er beregnet ud fra flg. nøgletal	
Timeløn inkl. moms	Kr. 590,00
Arbejdsløn inkl. moms pr m2	Kr. 670,00
Materialer inkl. moms pr m2	Kr. 290,00
Opstarts løn (1,00 timer) for første m2	Kr. 590,00

Prisen er beregnet gennemsnit mellem 1 m2 og 10 m2 Alle priser er inkl. Moms

LITRA A - Beboelse



## Kælder

### SKADE:

Vandrør er rustne og tærede

### RISIKO:

Der konstateres ingen utætheder ved besigtigelsen, men forholdet kan udvikle sig på længere sigt.

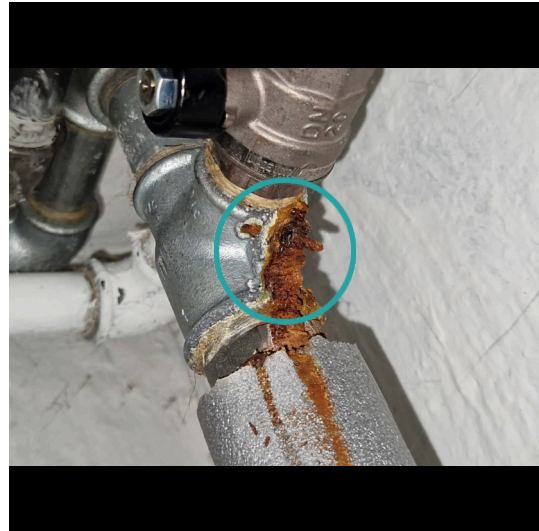

## Vvs



0:30 / Pr lbm\*  
tidsforbrug



Kr 505,00 / Pr lbm\*

955,00 Pr lbm\*

## Udskiftning af rør

Udbedringseksempel: Udskiftning af rør. Såfremt det er vandbærent anlæg lukkes der for vandet og installationen tømmes i fornødent omfang for vand. Rør, nedtages og bortkøres. Nye rør monteres. Der åbnes for vandtilførsel.

### Beregningsgrundlag

Prisen er beregnet ud fra flg. nøgletal	
Timeløn inkl. moms	Kr. 650,00
Arbejdsløn inkl. moms pr løbende meter	Kr. 450,00
Materialer inkl. moms pr løbende meter	Kr. 505,00
Opstarts løn (1,00 timer) for første løbende meter	Kr. 650,00

*Prisen er beregnet gennemsnit mellem 1 løbende meter og 10 løbende meter Alle priser er inkl. Moms*

LITRA B - Udhus

**Udhus bygget 2015**

Skader på Lita B

Anvendelse: Udhus  
Bolig: 0 m<sup>2</sup>  
Etager: 0  
Bebyggelse: 13 m<sup>2</sup>  
Kælder: 0 m<sup>2</sup>

**Døre/vinduer/porte****SKADE:**

Dør til udehus går tæt på terræn

**NOTE:**

Terræn hælder væk fra udehuset og der er ikke tegn på skader ikke skønnes at være nogen risiko



## LITRA C - Overdækket terrasse

**Overdækket terrasse bygget 1000**

Skader på Lita C

Anvendelse: Overdækket terrasse

Bolig: 0 m<sup>2</sup>

Etager: 1

Bebyggelse: 36 m<sup>2</sup>Kælder: 0 m<sup>2</sup>

0



1



0



0

**Ydervægge****SKADE:**

Der er revner imellem halvæg med den overdækket terrasse og bolig

**RISIKO:**

Det vurderes, at skaden kan udvikle sig på længere sigt.

