

Nørre Alslev Kommune

BYGGESAGER

Journalnr.: 02.00.01P19-0979	Ejendomsnr.: : 02305-9
Beliggenhed.: Nybyvej 9, 4863	Benyttelseskode :
Byggeriets art: opførelse af enfamiliehus.	

Afdeling: Teknisk Forvaltning BYG									
Ejer/bygherre: Martin Vinter									
Ansøger/anmelder: Murermester									
<i>Annuleret.</i>									
Kloakbidrag	JA		Nej		Tømningsordning	JA		Nej	

Sagen fremsendt til:	Svar modtaget den
Arbejdstilsynet	
Beredskabschef	
Storstrøms Amtsråd	
Amtsvejvæsen	
Skrivelse til:	Svar modtaget den
Ansøger/bygherre	
Nabo	

Sagshenvisning:			
Sagen oprettet:	Sagen afsluttet:	Kassationsdato	Ibrugtagningstil-
06.04.2006	<i>22.01.2007</i>	B	ladelse



GULDBORGSUND

J.P. Pedersen & Sønner ApS
Eskilstrup Vestergade 49
4863 Eskilstrup

EJENDOMMEN NYBYVEJ 9, 4863 ESKILSTRUP

22-01-2007

Byggemyndigheden i Guldborgsund Kommune har fået overdraget samtlige ubehandlede byggeansøgninger fra de "gamle" kommuner, heriblandt Deres ansøgning.

Det hermed meddeles at byggesagen annulleres.

Med venlig hilsen

Sheila Larsen
Byggesagsbehandler

GULDBORGSUND
KOMMUNE

RÅDHUSET
PARKVEJ 37
4800 NYKØBING F
TLF +45 5473 1000
FAX +45 5473 1020
EMAIL: KOMMUNEN@
GULDBORGSUND.DK
WWW.GULDBORGSUND.DK

SAGSNR. 5050314/5276241
SAGSBEHANDLER:
SHEILA LARSEN
DIR +45 5473 2105
MOB
SHLAR@GULDBORGSUND.DK

CVR NR. 29 18 85 99

TELEFONTIDER:
MAN-ONS KL. 9.00-15.00
TORS KL. 9.00-17.00
FRE KL. 9.00-12.00

**Nørre Alslev Kommune**

TEKNISK FORVALTNING

Kæpgårdsvej 2

4840 Nørre Alslev

Tlf. 54 46 46 46 Telefax 54 46 46 47

Modtaget dato

Kommunens navn og adresse Nr. Alslev Kommune Kæpgårdsvej 4840 Nr. Alslev	Udfyldes af kommunen					
	Ejendomsnummer	Bygn.nr.	Vejkode	Husnr.	B	Etage
	Side/dørnr.	Ejerlejlighedsnummer	Byggesagsnummer			

INDGÅET
- 6 APR. 2006
Nørre Alslev Kommune

Bygningsreglement for småhuse 1998

Ansøgning om byggetilladelse
Anmeldelse af byggearbejde

Ejendommen

Se vedlagte vejledning.

Vejnavn (stedbetegnelse) Nybyvej	Husnummer 9
Matrikelbetegnelse 28a mf. Oustrup By Eskilstrup	

Arbejdets art

<input checked="" type="checkbox"/> Nybygning	<input type="checkbox"/> Tilbygning	<input type="checkbox"/> Andet
Nærmere beskrivelse af det arbejde der ønskes udført (fx. enfamiliehus, rækkehus, garage, nedrivning af bygning)		
Opførelse af nyt enfamiliehus.		
Byggearbejdet kræver ingen dispensation.		5050314 J.nr. <u>02-00-01P15-0979</u> Dok.Nr. <u>1</u>
Byggearbejdet kræver dispensation (Begrundet dispensation vedlægges).		
Nødvendige bilag vedlægges ansøgningen (se vedlagte vejledning).		

Ansøger (arkitekt, ingeniør eller lignende)

Navn, adresse og telefonnummer J.P. Pedersen & Sønner ApS MURERMESTER Vestergade 49, 4863 Eskilstrup Tlf. 54 43 66 89 - Biltlf. 40 32 44 41 Fax 54 43 71 89	Dato og underskrift 31-3-06
----------------------------------------------------------------------------------------------------------------------------------------------------------------------------	------------------------------------

Ejer af ejendommen ifølge tingbogen

Ejers underskrift kræves, medmindre ansøgeren på anden måde dokumenterer sin ret til at udføre byggearbejdet	
Navn, adresse og telefonnummer Martin Vinter Grenvej 7B 4863 Eskilstrup	Dato og underskrift 31/3-06

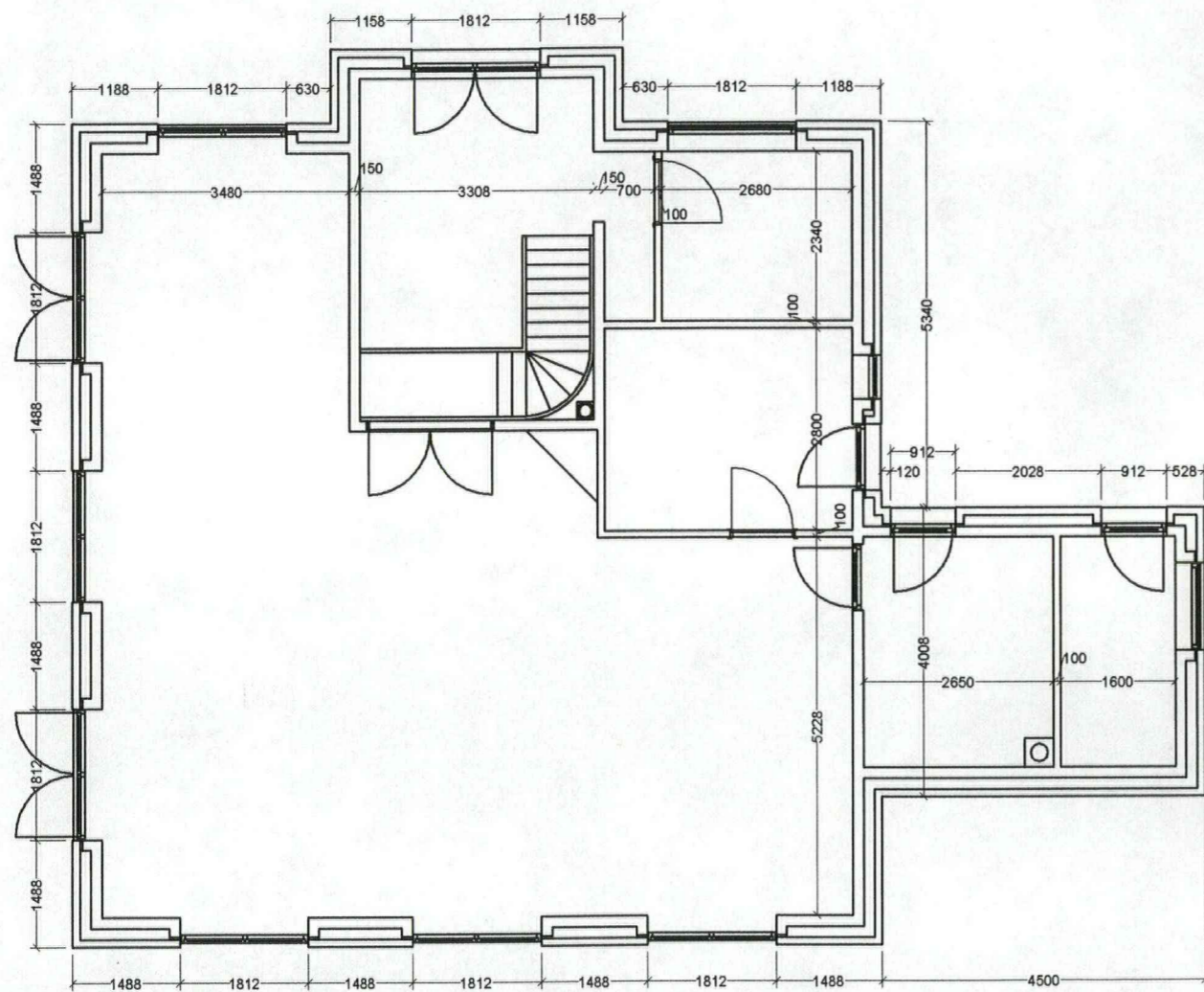

STUEPLAN

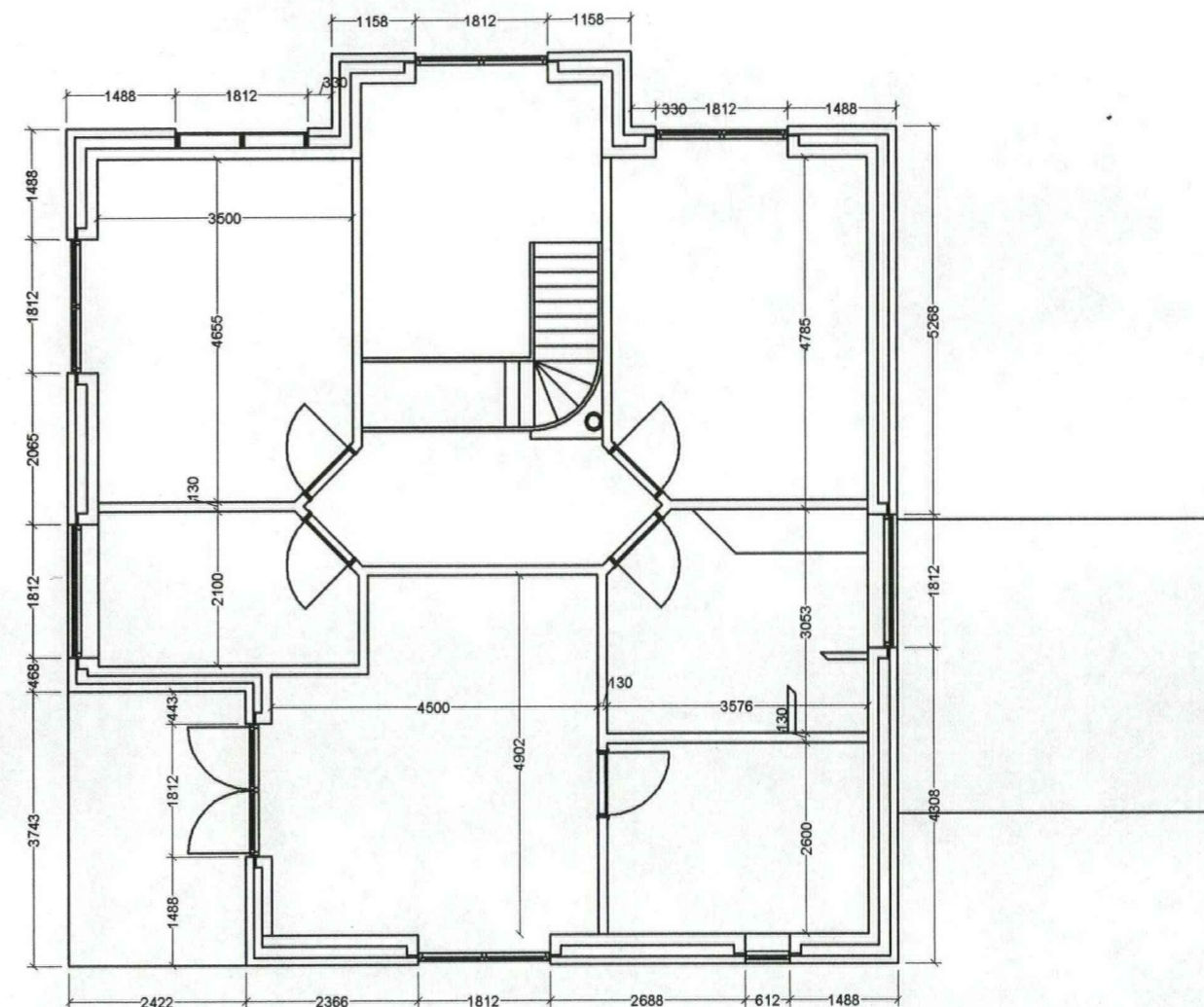

1. SAL PLAN

Etageadskillelse:
Trægulv på strøer.
Betondeæk, tykkelse beregnes på elementfabrik.
Loft - gips på forskalling

Ydervægge:
108 mm teglsten min. kl. 22 som pudses
190 mm mineraluld
3 mm rustfri murbinder 8 pr. m².
150 mm helvægselementer lecabeton.

Fundament
2 række leca blokke
Betonfundament føres til min. 900 mm under terræn.
Betonstyrke 20 MPa passiv miljøklasse

Tag:
Pap på krydsfiner
Spærtræ
300 mm isolering
Loft - gips på forskalling

Indervægge:
Stueplan-
100 mm helvægselementer lecabeton
1. sal-
2 lag gips på stål

Terrændæk:
Pudselaag
120 mm jernarmet betondeæk styrke 20 MPa passiv miljøklasse
Varmeslanger istøbes
300 mm trykfast isolering på afrettet grus.

Vinduer:
Lavenergi

NYT HUS

Adresse: Nybyvej, Ostrup
Bygherre: Dorthe og Martin Vinter

Emne: PLAN

Dato: 23. februar 2006

Mål: 1 : 100

Tegn af: Jørn Eli Pedersen Sag nr.:

Tegn.: 01.01

J. P. PEDERSEN OG SØNNER ApS
MURER OG TØMRERFIRMA

Tlf.: 54 43 66 89 Fax: 54 43 71 89
Mobil: 40 32 44 41 E-mail: o-larsen@tdoadsl.dk
Adresse: Kirkevænget 23 4863 Eskilstrup

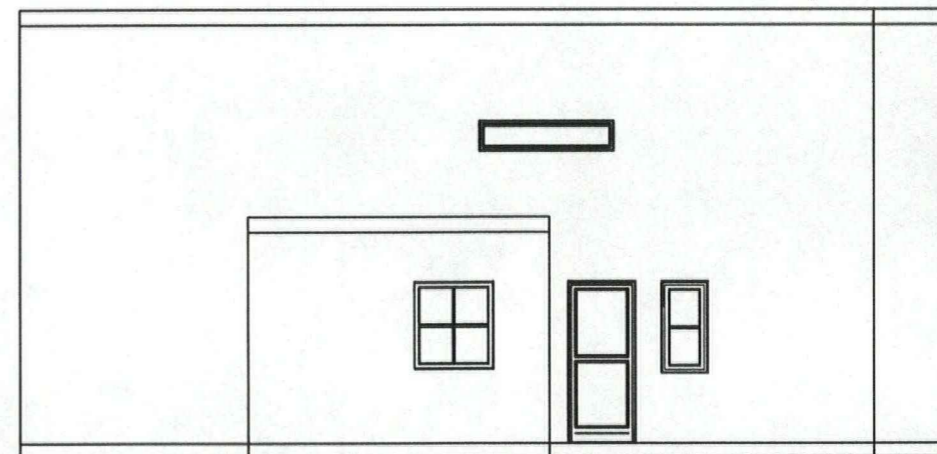
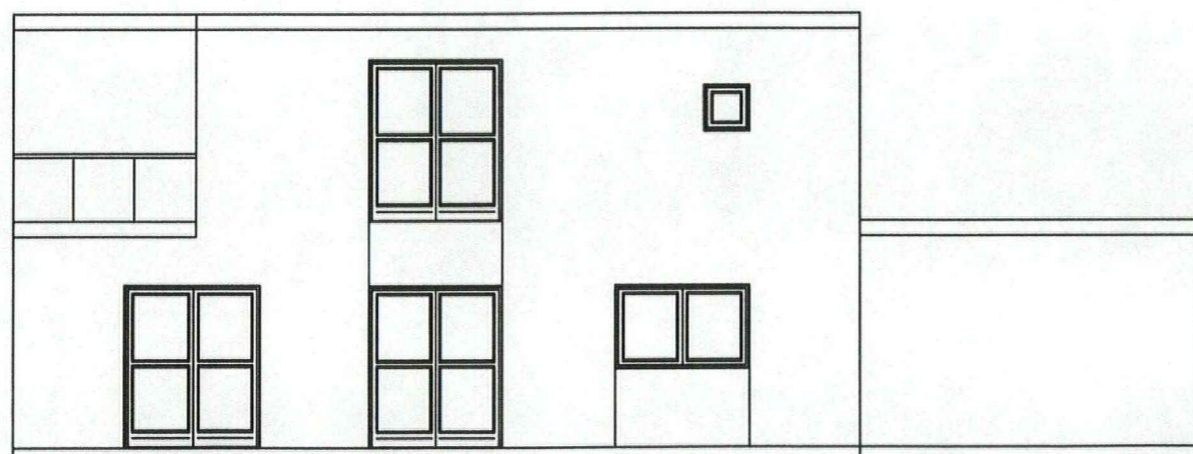
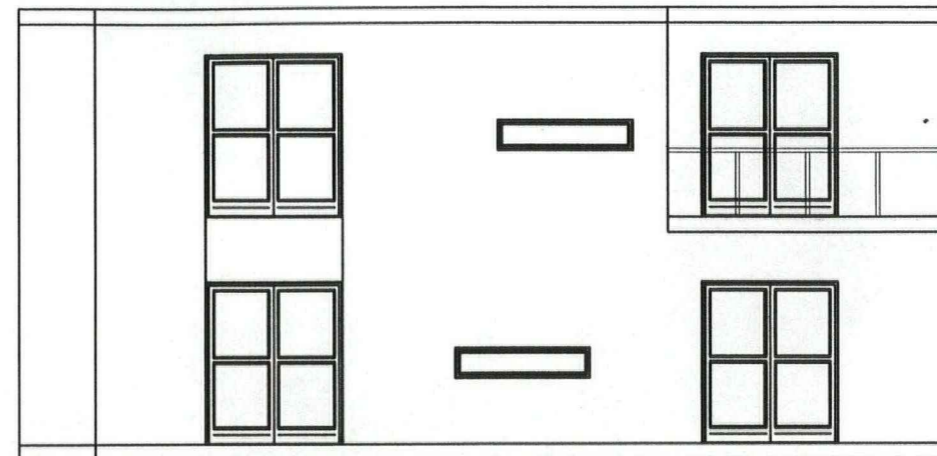
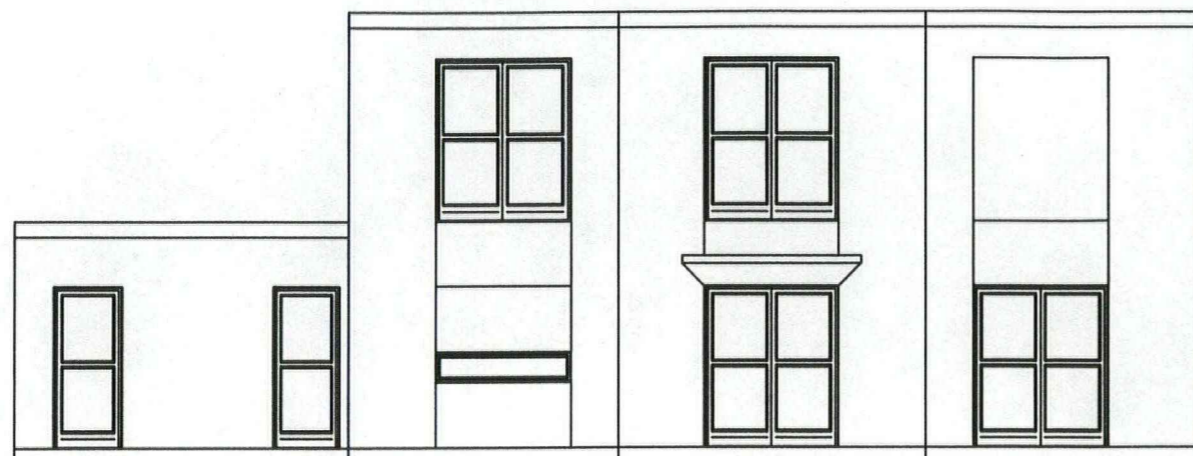

NYT HUS

Adresse: Nybyvej, Ostrup
Bygherre: Dorthe og Martin Vinter

Emne: FACADER

Dato: 23. februar 2006

Mål: 1 : 100

Tegn af: Jørn Eli Pedersen Sag nr.:

Tegn.: 01. 02

J. P. PEDERSEN og SØNNER ApS
MURER OG TØMRERFIRMA

TEL: 54 43 66 89 Fax: 54 43 71 89
Mobil: 40 32 44 41 E-mail: o-larsen@tdcadsl.dk
Adresse: Kirkevænget 23 4863 Eskilstrup

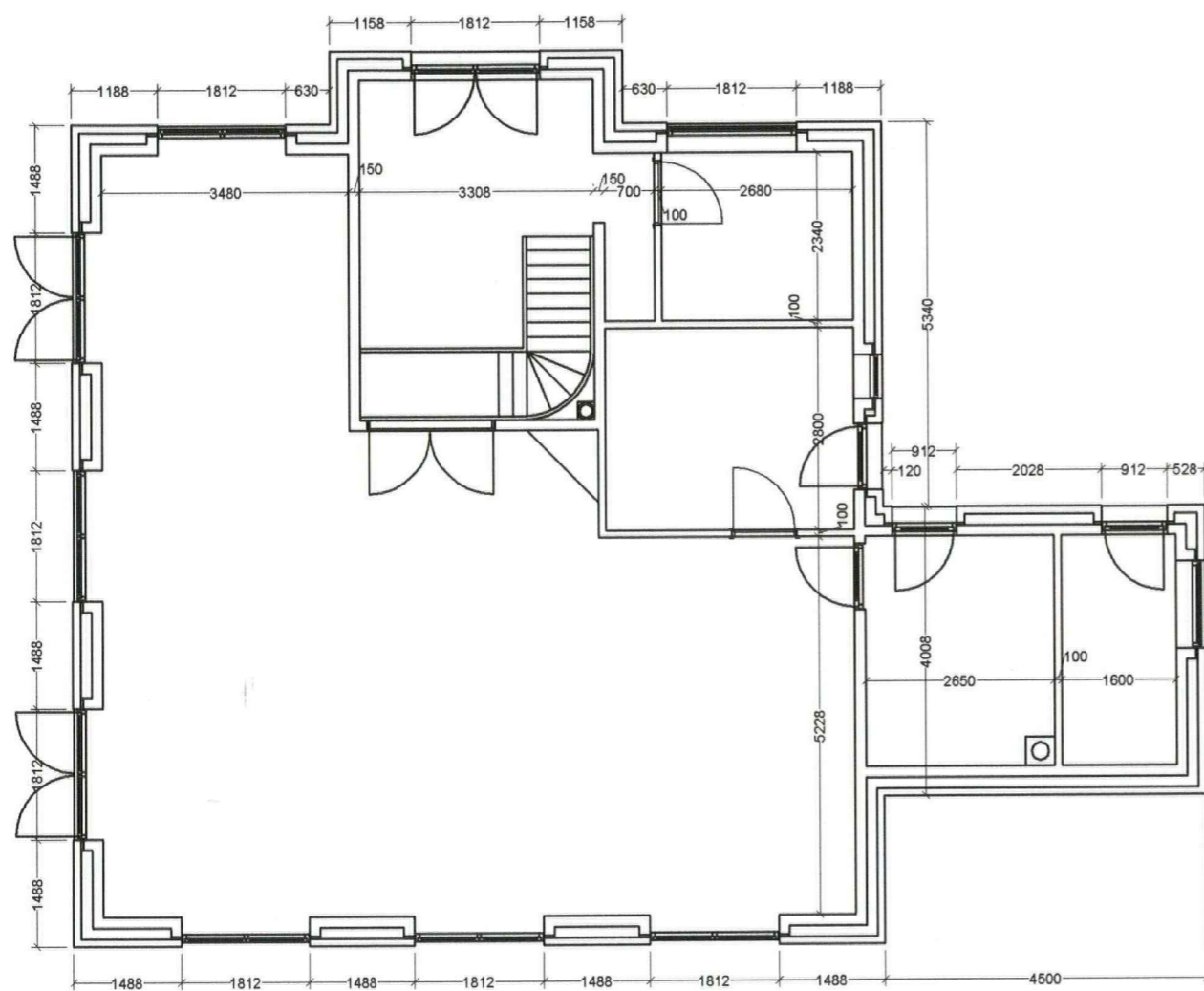

STUEPLAN

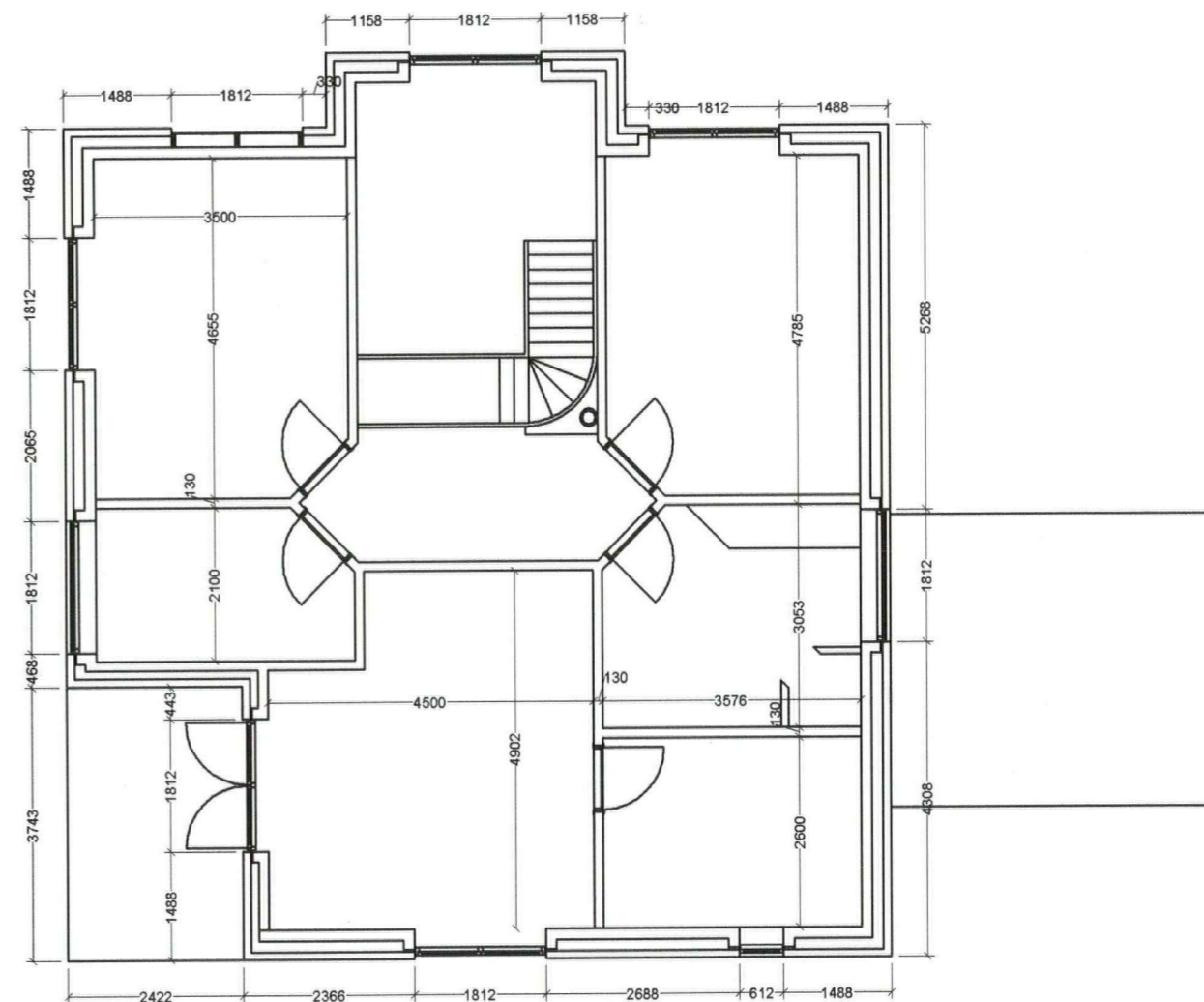

1. SAL PLAN

Etageadskillelse:
Trægulv på strøer.
Betondek, tykkelse beregnes på elementsfabrik.
Loft - gips på forskalling

Ydervægge:
108 mm teglsten min. kl. 22 som pudses
190 mm mineraluld
3 mm rustfri murbinder 8 pr. m².
150 mm helvægselementer lecabeton.

Fundament
2 række leca blokke
Betonfundament føres til min. 900 mm under terræn.
Betonstyrke 20 MPa passiv miljøklasse

Tag:
Pap på krydsfiner
Spærtræ
300 mm isolering
Loft - gips på forskalling

Indervægge:
Stueplan-
100 mm helvægselementer lecabeton
1. sal-
2 lag gips på stål

Terrændæk:
Pudslag
120 mm jernarmeret betondek styrke 20 MPa passiv miljøklasse
Varmeslanger istøbes
300 mm trykfast isolering på afrettet grus.

Vinduer:
Lavenergi

NYT HUS

Adresse: Nybyvej, Ostrup
Bygherre: Dorthe og Martin Vinter

Emne: **PLAN**

Tegn af: **Jørn Eli Pedersen** Sag nr.:

Dato: **23. februar 2006**

Mål: **1 : 100**

Tegn.: **01. 01**

J. P. PEDERSEN OG SØNNER ApS
MURER OG TØMRERFIRMA

Tlf.: 54 43 66 89 Fax: 54 43 71 89
Mobil: 40 32 44 41 E-mail: c-larsen@tdcadsl.dk
Adresse: Kirkevænget 23 4863 Eskilstrup

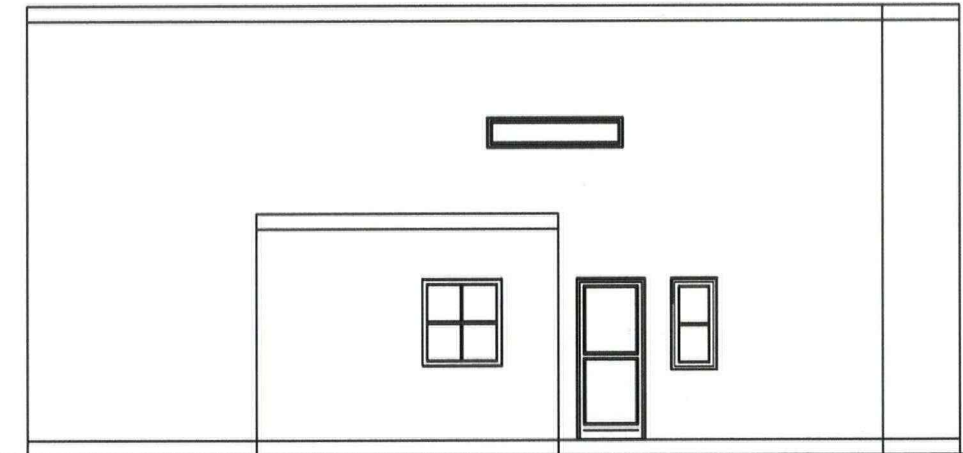
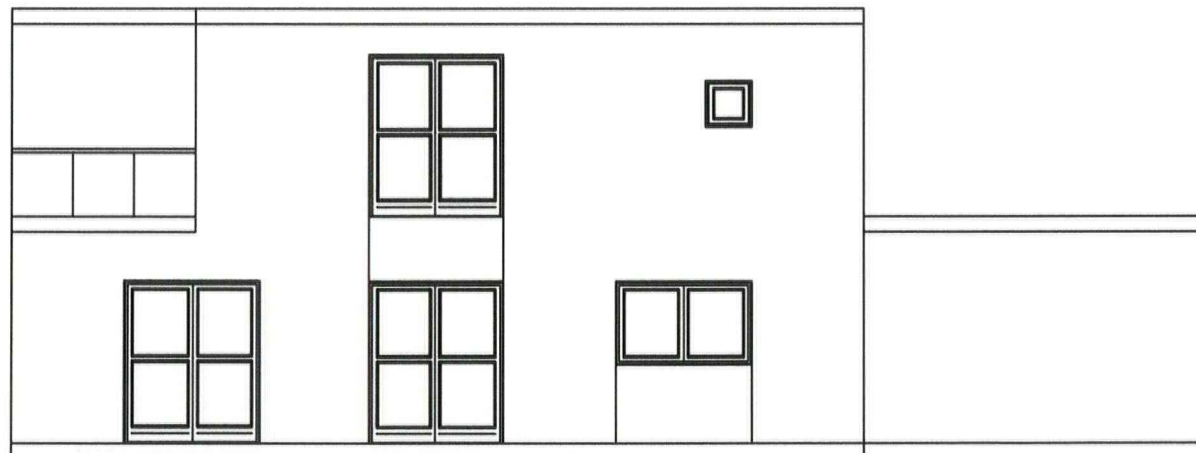
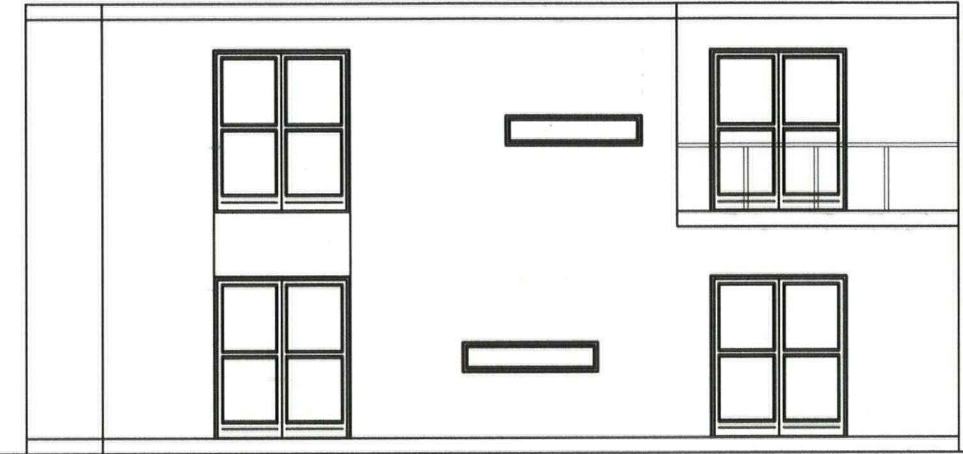
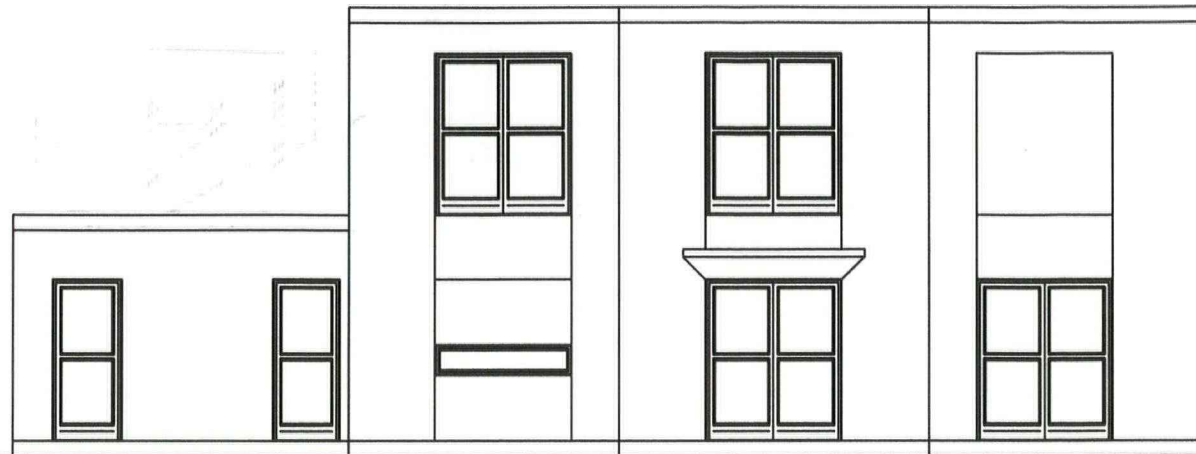

NYT HUS

Adresse: Nybyvej, Ostrup
Bygherre: Dorthe og Martin Vinter

Emne: **FACADER**

Dato: 23. februar 2006

Mål: 1 : 100

Tegn af: Jørn Eli Pedersen Sag nr.:

Tegn.: 01.02

J. P. PEDERSEN OG SØNNER ApS
MURER OG TØMRERFIRMA

Tlf.: 54 43 66 89 Fax: 54 43 71 89
Mobil: 40 32 44 41 E-mail: e-larsen@tdeadsl.dk
Adresse: Kirkevænget 23 4863 Eskilstrup