

REAL



## Lavendelvej 56, 8600 Silkeborg

Ejd. type	<b>Villa</b>	Bolig m <sup>2</sup>	<b>98</b>
Kontant	<b>1.295.000</b>	Værelser	<b>4</b>
Ejerudgift	<b>2.882</b>	Grund m <sup>2</sup>	<b>755</b>
Byggeår	<b>1962</b>	Energimærke	<b>D</b>

Sagsnr. **708-3112**

**RealMæglerne** Silkeborg Winther & Mikkelsen ApS

Kornvænget 2 / 8600 Silkeborg / Tlf. +45 89808606 / [www.realmaeglerne.dk/8600](http://www.realmaeglerne.dk/8600)

## Salgsopstilling

Formularens standardtekst er udarbejdet af DE i samarbejde med **Forbrugerrådet Tænk**. Organisationerne har ikke været inde over den konkrete sagsopstillings indhold. Disse er alene angivet af ejendomsmægleren i samråd med sælger.

Adresse: Lavendelvej 56, 8600 Silkeborg  
Kontantpris: kr. 1.295.000

Sagsnr.: 708-3112  
Ejerudgift/md.: kr. 2.882

Dato: 01.07.2026



### Se beskrivelse af ejendommen på næste side

I Silkeborg Kommune smelter naturrigdom og pulserende kulturliv sammen.

Når du bor i Silkeborg Kommune kan du til enhver tid få stillet dine kulturelle abstinenser. Byen er nemlig rig på kulturelle tilbud og institutioner. Her finder du både museer og gallerier, hvor der er mulighed for at dykke ned i alt fra moderne kunst til lokal arkæologi. I løbet af de seneste år er der sket en stor opblomstring af lokale bryghuse, gårdbutikker og kulinariske fristelser er at finde mange steder i byen.

Men Silkeborg er også en by, hvor der er mulighed for at sætte tempoet ned og nyde godt af den uovertrufne naturrigdom, som området byder på. Danmarks længste å, Gudenåen, løber igennem Silkeborg, og Himmelbjerg som er blandt landet højeste punkter, befinder sig tæt på Silkeborg. Bjergets fod kan i sommerhalvåret tilgås via rutebåde, der sejler direkte fra Silkeborg havn.

Vi glæder os til at byde dig velkommen hjem til Silkeborg Kommune.

### Vigtig information:

Der gøres opmærksom på, at en købsaftale, hvis denne alene er underskrevet af køber, er et tilbud til sælger, og at sælger ikke er forpligtet til at acceptere tilbuddet, heller ikke selv om det måtte være i overensstemmelse med udbudsvilkårene.

Medvirkende ejendomsmægler repræsenterer sælger, og kan ikke være rådgiver for begge parter i samme handel. Køber opfordres derfor til at søge egen juridisk, finansiel samt byggeteknisk rådgivning m.v.

Ansvarlig ejendomsmægler: Cecilie Leonhard Winther



---

Adresse: Lavendelvej 56, 8600 Silkeborg  
Kontantpris: kr. 1.295.000

Sagsnr.: 708-3112  
Ejerudgift/md.: kr. 2.882

Dato: 01.07.2026

### **Sæt dit eget præg eller start forfra**

På 755 kvm store grund er der rig mulighed for at folde sig ud, enten indenfor rammerne af den nuværende bolig på små 100 kvm., eller ved at bygge til eller bygge nyt.

Boligen rummer i dag en entré/fordelingsgang, spisekøkken med adgang til bryggerset. To små værelser, badeværelse med toilet og brus, soveværelse og en opholdsstue med god plads til både sofahjørnet og det store spisebord. Fra stuen er der udgang til en havestue (ikke godkendt) med god plads til sommerfesten, hobbyen eller hjemmebaren.

Huset er placeret nogenlunde midt på grunden, så der er gode muligheder for at etablere hyggelige opholdsarealer/terrasser på begge sider af huset.

Til ejendommen hører også en mindre og ældre garage.

På Lavendelvej 56 er mulighederne mange, især for jer som kan og vil sætte jeres eget præg på jeres kommende hjem.

Adresse: Lavendelvej 56, 8600 Silkeborg  
Kontantpris: kr. 1.295.000

Sagsnr.: 708-3112  
Ejerudgift/md.: kr. 2.882

Dato: 01.07.2026



Ejendommen



Ejendommen

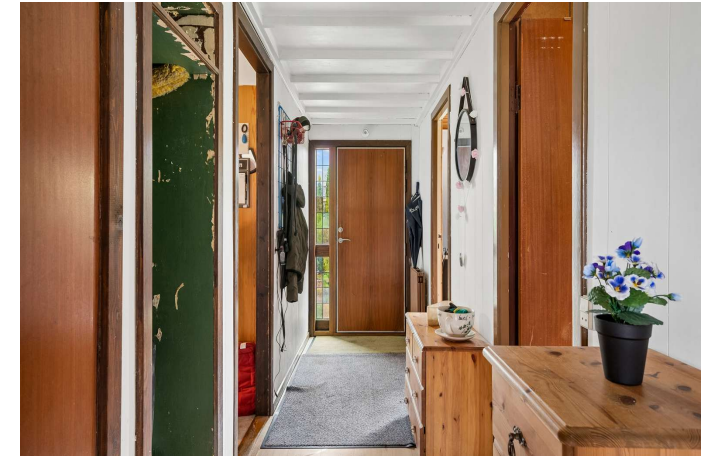

Entre



Bryggers

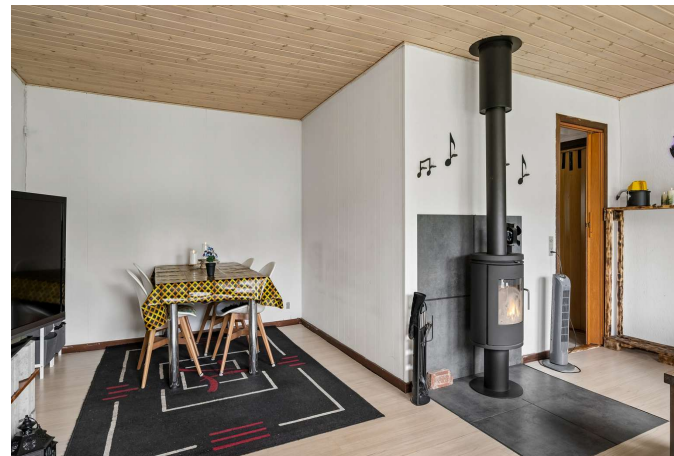

Spisestue



Spisestue

Adresse: Lavendelvej 56, 8600 Silkeborg  
Kontantpris: kr. 1.295.000

Sagsnr.: 708-3112  
Ejerudgift/md.: kr. 2.882

Dato: 01.07.2026



Stue



Stue



Disp.rum



Have



Have



Stue

Adresse: Lavendelvej 56, 8600 Silkeborg  
Kontantpris: kr. 1.295.000

Sagsnr.: 708-3112  
Ejerudgift/md.: kr. 2.882

Dato: 01.07.2026

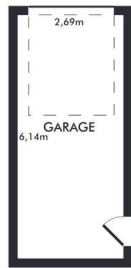

Vejledende plantegning uden ansvar

Plantegning

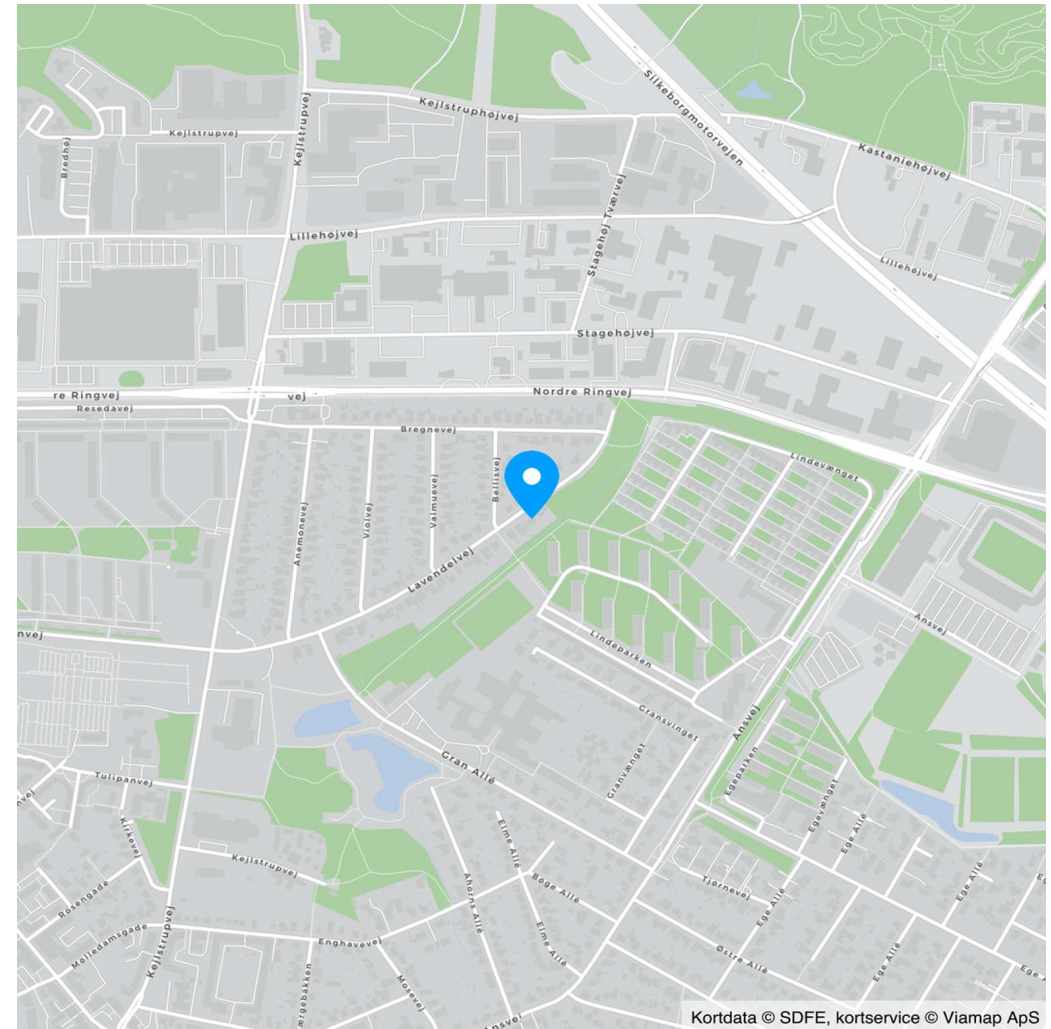

Kortdata © SDFE, kortservice © Viamap ApS

Adresse: Lavendelvej 56, 8600 Silkeborg  
Kontantpris: kr. 1.295.000

Sagsnr.: 708-3112  
Ejerudgift/md.: kr. 2.882

Dato: 01.07.2026

Ejendomsdata\*:

**Ejendommen**

Ejendomstype: Villa  
Må benyttes til: helårsbeboelse  
Kommune: Silkeborg  
Matr.nr.: 1349fz Silkeborg Markjorder  
BFE-nr.: 5654696  
Zonestatus: Byzone  
Vej: Offentlig vej  
Opført/ombygget år: 1962

**Offentlig vurdering og beskatningsgrundlag**

Offentlig vurdering pr. 2024  
Ejendomsværdi: 2.045.000  
Grundværdi: 1.902.000  
Grundlag for ejd. værdiskat: 1.636.000  
Grundlag for grundskyld: 1.521.600

**Arealer\*\***

Grundareal: 755 m<sup>2</sup>  
Boligareal i alt: 98 m<sup>2</sup>  
Øvrige arealer:  
Garage: 21 m<sup>2</sup>

\*\* Læs nærmere om, hvordan arealer opgøres på [www.boligejer.dk](http://www.boligejer.dk). Bygningsarealer oplyses ifølge BBR-meddelelsen.

\* Flere af oplysningerne vedr. ejendommen, arealer, offentlig vurdering mv. er indhentet fra diverse offentlige registre og kan derfor ikke betragtes som en garanti.

Servitutter, byrder, planer og andre anvendelsesbegrænsninger:

**Servitutter**

- Nr. 1: 05.04.1944 - Dok om bebyggelse, benyttelse mv  
- Nr. 2: 13.02.1964 - Dok om forsynings-/afløbsledninger mv

**Planer**

Ingen

Tilbehør:

Det er aftalt, at følgende tilstedeværende hårde hvidevarer og løsøre medfølger (fabrikat):

Køle/fryseskab (Vides ikke), Emhætte (Vasco), Komfur (Voss), Køkkenø på hjul (Vides ikke), Bordbænkesæt, Herregårdssten i forhaven, Ekstra tagsten (Brun K21)

Øvrige tilstedeværende hårde hvidevarer og løsøre medfølger ikke.

Der henvises i øvrigt til ejendommens blad i tingbogen.



Adresse: Lavendelvej 56, 8600 Silkeborg  
Kontantpris: kr. 1.295.000

Sagsnr.: 708-3112  
Ejerudgift/md.: kr. 2.882

Dato: 01.07.2026

Forsikringsforhold:

Forsikringspræmien, der indgår i ejerudgiften er baseret på: sælgers aktuelle forsikring hos Forsia Forsikring  
Præmien dækker brand- og husejerforsikring, herudover dækkes:  
Svamp: Ja Insekt: Ja Rørskade: Ja  
Forbehold:

Andre forhold af væsentlig betydning:

Der henvises til side 5

Ejendommens forsyningsmæssige forhold

Årligt varmeforbrug:

Udgift kr.: 20.000 Forbrug: 21 MWh  
Udgiften er beregnet i år: 2026

Varmeinstallation: Fjernvarme  
Ejendommens primære varmekilde: Fjernvarme  
Oplysningerne stammer fra: Energimærke

Vand: Alment vandforsyningsanlæg  
Kloak: Afløb til offentligt kloaksystem

Øvrige udgifter vedrørende ejendommens drift og vedligeholdelse:

Køber gøres opmærksom på, at der vil være udgifter til energi, vand, evt. lovpligtige eftersyn af forsyningsanlæg, evt. andre forbrugsafhængige forhold samt løbende vedligeholdelse, og at disse udgifter ikke fremgår af hverken salgssopstillingens forbrugsafhængige udgifter eller ejerudgifter.

Tilstandsrapport/byggeteknisk gennemgang, elinstallationsrapport og energimærkning:

Tilstandsrapport og andre byggetekniske rapporter: Der foreligger tilstandsrapport med forhold karakteriseret rødt hus og gult hus

Elinstallationsrapport: Der foreligger elinstallationsrapport med forhold karakteriseret "risiko for stød", "risiko for brand" og "undersøges nærmere"

Energimærkning: Energimærke D

Adresse: Lavendelvej 56, 8600 Silkeborg  
Kontantpris: kr. 1.295.000

Sagsnr.: 708-3112  
Ejerudgift/md.: kr. 2.882

Dato: 01.07.2026

**Ejerudgift 1. år:**

		Pr. år	Kontantbehov ved køb		
Ejendomsværdiskat	kr.	8.344	Kontantpris	kr.	1.295.000
Grundskyld	kr.	16.738	Tinglysningsafgift af skødet	kr.	9.650
Renovation	kr.	3.578	Halv ejerskifteforsikringspræmie	kr.	6.751
Rottebekæmpelse	kr.	84	I alt	kr.	1.311.401
Skorstensfejning	kr.	627	Køber gøres opmærksom på, at der i ovennævnte kontantbehov ved køb ikke er indeholdt udgifter til: Finansiering, herunder kurssikring og bankgarantistillelse mv., købers egne rådgivere, herunder juridiske, finansielle og byggetekniske.		
Husforsikring	kr.	5.213			
Ejerudgift i alt 1. år	kr.	34.583			

**Beregning af brutto/netto på baggrund af standardfinansiering samt særlige oplysninger om finansiering:**

Der gøres opmærksom på, at ejendomsmægleren iht. loven ikke må sammenlægge ejendommens ejerudgifter og finansieringsomkostninger. Den angivne brutto/nettoydelse nedenfor omfatter således alene finansieringsomkostninger i henhold til en fiktiv standardfinansiering. Ejerudgiften skal derfor lægges til denne ydelse for at beregne den samlede månedlige boligudgift. Herudover vil der være forbrugsafhængige udgifter. Bemærk at udbetalingens størrelse kan afvige ved indgåelsen af købsaftalen.

**Finansieringsomkostninger i henhold til en standardfinansiering:**

Udbetaling: 65.000 Brutto **ekskl.** ejerudgift 7.095 md. / 85.141 år. Netto **ekskl.** ejerudgift 5.682 md. / 68.179 år v/26,44 %

Bruttoudgiften er lig med den samlede ydelse forbundet med en standardfinansiering uden fradrag og eksklusiv ejerudgifter, forbrugsafhængige udgifter samt løbende vedligeholdelse.

Nettoudgiften er lig med bruttoudgiften efter fradrag af skattemæssigt fradrag. Bemærk at da der er tale om en standardfinansiering, vil den i visse tilfælde ikke kunne opnås.

**Forudsætninger for standardfinansieringen**

Standardfinansieringen er udarbejdet ud fra følgende forudsætninger:

Kontant udbetaling på 5 % af den kontante købesum oprundet til nærmeste kr. 5.000 dog minimum kr. 25.000.

Der optages et realkreditlån op til den maksimale lånegrænse for den pågældende ejendomskategori efter lov om realkreditlån og realkreditobligationer m.v. Løbetiden er 30 år. Lånet er et konverterbart obligationslån med fast rente på 4,0 %, der afdrages over hele løbetiden efter annuitetsprincippet. Lånet er baseret på dertil hørende obligationer, hvis kurs er 100 eller nærmeste herunder. Beregningsdato for realkreditlån: 01.06.2026

For restkøbesummen beregnes et boliglån. Lånet har en løbetid på 30 år. Lånet afdrages over hele løbetiden efter annuitetsprincippet. Lånet fastsættes til kurs pari, og renten fastlægges hvert kvartal den 1/2, 1/5, 1/8 og 1/11 som den gennemsnitlige rente af de 6 seneste offentliggjorte måneder i Nationalbankens statistik for nye udlån til boligformål til lønmodtagere m.v. Gennemsnitsrenten oprundes til nærmeste kvarte procent og tillægges 3 procentpoint. Nærværende rente på boliglån er baseret på den gennemsnitlige rente i perioden: 01.10.2025 - 31.03.2026

**Særlige oplysninger om finansiering:** I henhold til lov om formidling af fast ejendom m.v. må ejendomsmægleren ikke udarbejde eller lade udarbejde finansieringsforslag, ligesom ejendomsmægleren ikke må formidle finansiering.

Adresse: Lavendelvej 56, 8600 Silkeborg  
Kontantpris: kr. 1.295.000

Sagsnr.: 708-3112  
Ejerudgift/md.: kr. 2.882

Dato: 01.07.2026

Tinglysningsafgiftsreduktion:

I forbindelse med handlens berigtigelse, vil sælgers pant (på nær pant i form af skadesløsbreve og udlæg) blive omdannet til afgiftspantebreve ud fra hovedstolsprincippet. Køber kan herefter anvende afgiftspantebrevene til opnåelse af tinglysningsafgiftsreduktion. Der henvises til ejendommens blad i tingbogen (hæftelsesrubrikken) for nærmere information vedr. størrelsen på købers forventede tinglysningsafgiftsreduktion. Ovenstående gælder dog ikke for pant hvilende på flere ejendomme, hvis den solgte ejendom relaxeres fra pantet, eller såfremt det er fraveget særskilt i handlen.

Sælgers pant til brug for tinglysningsafgiftsreduktion:

Nr. 3: hovedstol kr. 736.000  
Nr. 4: hovedstol kr. 118.449

**Gæld udenfor købesummen**

Ingen

**Andre forhold af væsentlig betydning**

**Oplysning om foreløbige ejendomsskatter**

Ejendomsværdi, grundværdi og tilhørende beskatningsgrundlag oplyst i salgsoptillingen er foreløbige værdier fastsat af Vurderingsstyrelsen til brug for foreløbig boligbeskatning. Ejendomsværdiskat samt grundskyld i salgsoptillingens ejerudgifter er beregnet ud fra de foreløbige beskatningsgrundlag og er dermed ligeledes foreløbigt ansat.

Når de endelige værdier er fastsat, vil beskatningen blive efterreguleret via forskuds-/årsopgørelsen. Eventuelle afvigelser fra de i salgsoptillingen angivne værdier og ejendomsskatter, hvad enten dette måtte være i op- eller nedadgående retning er sælger og sælgers ejendomsmægler uvedkommende.

Køber henvises til egen rådgiver for vejledning om konsekvenserne af ovenstående vedr. den foreløbige beskatning.

**Jordforurening**

Da ejendommen er beliggende i byzone, er ejendommen områdeklassificeret som lettere forurennet. Lettere forurening er forurening, som ligger over et defineret mindstekriterium men under kriterierne for kortlægning som forurennet.

**Brændeovnen/pejseindsatsen er produceret den 1. januar 2003 eller SENERE**

Der findes en brændeovn i ejendommen, som ifølge oplysning fra sælger er produceret 1. januar 2003 eller senere. Som køber af ejendommen er man forpligtet til at indsende dokumentation for, at brændeovnen/pejseindsatsen er produceret den 1. januar 2003 eller senere til Miljøstyrelsen senest 6 måneder efter overtagelsesdagen, jf. bekendtgørelse om udskiftning eller nedlæggelse af visse fyringsanlæg § 6.

**BBR-meddelelse:**

Der er uoverensstemmelser mellem BBR-meddelelse og de faktiske forhold på ejendommen, idet det i tilstandsrapporten er angivet, at bygning C, skur på 6m<sup>2</sup> samt et overdække/bar ikke fremgår registreret ved bygningsmyndighederne. Arealer er skønnet i tilstandsrapporten og beror ikke på en egentlig opmåling. En ændring af BBR-meddelelsen kan påvirke den offentlige ejendomsvurdering, hvilket er ensbetydende med, at de i salgsoptillingen anførte ejendomsskatter og ejendomsværdiskat kan blive ændret som følge af en korrigeret ejendomsvurdering. Dette vil få konsekvenser for købers fremtidige ejerudgift. Køber kan ikke gøre krav gældende som følge heraf, hverken mod sælger eller mod medvirkende ejendomsmægler.

# REAL

## Guldkøber<sup>®</sup>

Kom først i køen på boligmarkedet. Skriv dig op i køberkartoteket og få en mail, når nye boliger matcher dine søgekriterier. Vi holder øje med hele boligmarkedet, så du altid får besked - uanset hvor drømmeboligen er sat til salg.

## Vælg din finansieringspartner med omhu

Når du skal købe ny bolig, står du ofte overfor et valg af finansieringspartner. Dette valg bør ske på et oplyst grundlag. Start med at tage en uforpligtende snak med specialisterne i Jyske Bank. Så taler du med finansieringspartnere, der tåler sammenligning på priser, service og personlig rådgivning. Tjek selv – det koster ikke noget.

*Announce*

# REAL



## Mød holdet bag dit boligsalg

Velkommen til RealMæglerne Silkeborg v/ Winther & Mikkelsen, din lokale ejendomsmægler Vi elsker vores arbejde! Hos ejendomsmægler, RealMæglerne Silkeborg kan du trygt sælge eller købe dit næste hjem. Vi gør altid en ekstra indsats for at skabe og realisere nye boligdrømme. I vores team har vi mange års erfaring i ejendomsmægler branchen og ved hvad et godt boligsalg kræver. Går du enten med salgstanker eller med boligdrømme, så ring endelig til os. Du er også meget velkommen til at kontakte os, hvis du blot har brug for et godt råd i forbindelse med din bolig. Vi sidder klar ved telefonen eller på kontoret på Kornvænget. Vi glæder os til at tale med dig.