

# Dit produkt er klar

# REAL

Realsyn+ for

Krebsen 91,  
3650 Ølstykke



Klik på billedet for at se Realsyn+



Scan QR koden og  
se rapporten



Produktet er udviklet af TÜV SÜD



### Bygningsoversigt

Dato for besigtigelse: 03-07-2026

Bygning	Anvendelse	Opført
Litra A	Beboelse	1971
Litra C	Overdækning	1000



## Introduktion til VTR rapporten

Den visuelle tillægsrapport er et digitalt tillæg, der præsenterer ejendommens skader og mangler fra tilstandsrapporten på en mere forståelig måde. Det gøres ved at visualisere med konkrete billeder fra ejendommen, hvor en skade helt præcis er. Med den visuelle tillægsrapport bliver tilstandsrapporten dermed mere overskuelig og kan give mere tryghed for alle parter i hushandlen.

## Hvad betyder farverne



### Kritiske skader

Skader ved bygningsdelen, som allerede har medført eller vil medføre, at bygningsdelens funktion svigter på kort sigt. Dette svigt kan medføre eller allerede have medført skader på andre bygningsdele.



### Alvorlige skader

Skader ved bygningsdelen, som vil medføre, at bygningsdelens funktion svigter på længere sigt. Dette svigt kan medføre skader på andre bygningsdele.



### Mindre alvorlige skader

Skader, som ikke har nogen indflydelse på bygningsdelens eller bygningens funktion.



### Mulige skader

Forhold ved bygningsdelen, som bør undersøges for at afklare, om det er en skade. Det kan være en kritisk eller en alvorlig skade. Derfor bør du afklare den mulige skades omfang og konsekvenser. Hvis du vælger at købe ejendommen, uden at forholdet er undersøgt nærmere, bærer du selv risikoen.

## Forbehold & ansvarsfraskrivelse

Den visuelle tilstandsrapport kan alene betragtes som et hjælpemærktøj til illustration af skader. Det er den indberettede tilstandsrapport, der er det juridiske dokument som danner udgangspunkt for ejendomshandlen. Den visuelle tilstandsrapport er ikke omfattet af huseftersynsordningens regler og kan således ikke erstatte tilstandsrapporten.

## LITRA A - Beboelse

**Beboelse bygget 1971**

Skader på Lita A

Anvendelse: Beboelse  
 Bolig: 114 m<sup>2</sup>  
 Etager: 1  
 Bebyggelse: 114 m<sup>2</sup>  
 Kælder: 0 m<sup>2</sup>

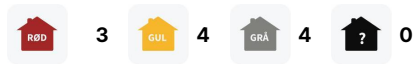
**Tag****SKADE:**

Udvendigt træværk ved og omkring tag har nedbrudt træ.  
 Forholdet er bl.a. konstateret i stern mod syd

**RISIKO:**

Forholdet skønnes at udvikle sig og svække bygningens  
 struktur over tid.

**Snedker**

**4:15 / Pr styk  
 tidsforbrug**

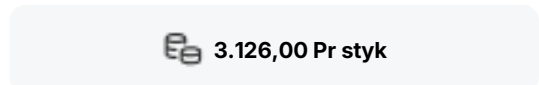

**Kr 396,00 / Pr styk**

**Udskiftning af nedbrudt træ**

Udbedringseksempel: Udskiftning af træ. Det nedbrudte træ skæres væk og et stykke træ af samme sort og densitet tildannes nøjagtigt og indsættes i stedet for det beskadigede. Det reparerede område grundes og malebehandles på begge sider. Døren afvaskes, slibes og males en gang.

**Beregningsgrundlag**

Prisen er beregnet ud fra flg. nøgletal

Timeløn inkl. moms	Kr. 590,00
Arbejds løn inkl. moms pr styk	Kr. 2.730,00
Materialer inkl. moms pr styk	Kr. 396,00
Opstarts løn (1,00 timer) for første styk	Kr. 590,00

Prisen er beregnet gennemsnit mellem 1 styk og 2 styks Alle priser er inkl. Moms

LITRA A - Beboelse



## Tag

### SKADE:

Tagpappen har flere lunke, fordybninger og vandansamlinger samt tagpappen har revner flere steder

### RISIKO:

Forholdet kan fortsat udvikle sig, og der er nærliggende risiko for skader på andre bygningsdele.



### Tagdækker



0:45 / Pr m2  
tidsforbrug



Kr 475,00 / Pr m2

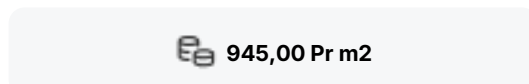

945,00 Pr m2

## Montering/udbedring af tagpap

Udbedringseksempel: Montering af nyt lag asfalttagpap. Afrensning og lægning af et lag tagpap på eksisterende tagpapdækning. Den eksisterende tagflade skal rengøres grundigt. Eksisterende tagpap grundes med asfaltgrunder, som skal tørre helt, inden det nye tagpap, som Icopal Top Safe, lægges.

### Beregningsgrundlag

Prisen er beregnet ud fra flg. nøgletal

Timeløn inkl. moms	Kr. 660,00
Arbejds løn inkl. moms pr m2	Kr. 470,00
Materialer inkl. moms pr m2	Kr. 475,00
Opstarts løn (1,50 timer) for første m2	Kr. 990,00

Prisen er beregnet gennemsnit mellem 1 m2 og 25 m2 Alle priser er inkl. Moms

LITRA A - Beboelse



## Ydervægge

### SKADE:

Træbeklædningen er nedbrudt, især mod syd

### RISIKO:

Det må påregnes, at forholdet vil udvikle sig på længere sigt.



Snedker



4:15 / Pr styk  
tidsforbrug



Kr 396,00 / Pr styk

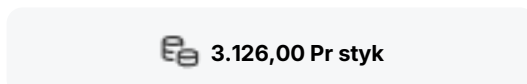

3.126,00 Pr styk

## Udskiftning af nedbrudt træ

Udbedringseksempel: Udskiftning af træ. Det nedbrudte træ skæres væk og et stykke træ af samme sort og densitet tildannes nøjagtigt og indsættes i stedet for det beskadigede. Det reparerede område grundes og malebehandles på begge sider. Døren afvaskes, slibes og males en gang.

### Beregningsgrundlag

Prisen er beregnet ud fra flg. nøgletal	
Timeløn inkl. moms	Kr. 590,00
Arbejds løn inkl. moms pr styk	Kr. 2.730,00
Materialer inkl. moms pr styk	Kr. 396,00
Opstarts løn (1,00 timer) for første styk	Kr. 590,00

Prisen er beregnet gennemsnit mellem 1 styk og 2 styks Alle priser er inkl. Moms

LITRA A - Beboelse



## Ydervægge

### SKADE:

Fuger mellem facade elementer har mistet elasticiteten og er revnede i overfladen, ses bl.a. mod vest

### RISIKO:

Der er risiko for fugtindtrængen og skader på de underliggende/bagvedliggende konstruktioner på længere sigt.



### Murer



3:00 / Pr m2  
tidsforbrug



Kr 25,00 / Pr m2

1.845,00 Pr m2

## Udkradsning og udbedring af fuger

Udbedringseksempel: Eftergang af fuger. Forvitrede/løse fuger, synlige revner og huller i fuger udbedres ved udkradsning og omfugning. Fuger udkradses i fuld bredde til dybde min. 15 mm fra den færdige fugeoverflade. I ældre facader udkradses til dybde min. 25 mm. Efter rengøring og vanding efterfuges med tilbageliggende fuger.

### Beregningsgrundlag

Prisen er beregnet ud fra flg. nøgletal	
Timeløn inkl. moms	Kr. 590,00
Arbejdsløøn inkl. moms pr m2	Kr. 1.820,00
Materialer inkl. moms pr m2	Kr. 25,00
Opstarts løn (1,50 timer) for første m2	Kr. 890,00

*Prisen er beregnet gennemsnit mellem 1 m2 og 10 m2 Alle priser er inkl. Moms*

LITRA A - Beboelse



## Døre/vinduer/porte

### SKADE:

Der er nedbrydninger i glaslister på vinduer mest mod syd

### RISIKO:

Nedbrydningen vurderes at fortsætte i glaslisterne og kan medføre nedbrydning i vinduesrammen på længere sigt.



Snedker



0:30 / Pr lbm\*  
tidsforbrug



Kr 132,00 / Pr lbm\*



502,00 Pr lbm\*

## Udskiftning af glaslister

Udbedringseksempel: Udskiftning af glaslister med træ-profil. Glaslister aftages og erstattes af ny glasliste af vakuumimpregneret fyrretræ, med tilhørende gummi tætningsliste. Glaslisten stryges på begge sider med træbeskyttelse og monteres.

### Beregningsgrundlag

Prisen er beregnet ud fra flg. nøgletal	
Timeløn inkl. moms	Kr. 590,00
Arbejds løn inkl. moms pr løbende meter	Kr. 370,00
Materialer inkl. moms pr løbende meter	Kr. 132,00
Opstarts løn (1,00 timer) for første løbende meter	Kr. 590,00

*Prisen er beregnet gennemsnit mellem 1 løbende meter og 16 løbende meter Alle priser er inkl. Moms*

## LITRA A - Beboelse



## Stueplan

**SKADE:**

Der er spor af utætheder ved varmtvandsbeholder

**NOTE:**

Der målttes ikke forøget fugt eller sås tegn på skade ved besigtigelsen

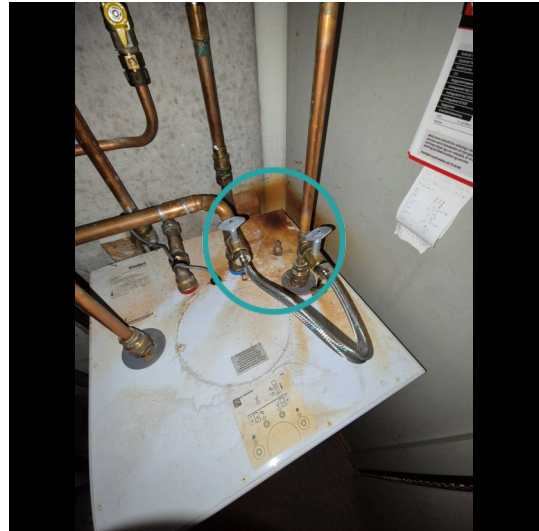

## Stueplan

**SKADE:**

Der er flere vægfliser med mangelfuld vedhæftning til underlaget over køkkenbord

**NOTE:**

Der kunne ikke registreres følgeskader ved besigtigelsen, og der vurderes ikke at være nærliggende risiko for skade.



LITRA A - Beboelse



## Stueplan

### SKADE:

Der er afstand og synlig betonkant mellem afløbsskål og rist i gulv afløb ved håndvasken

### RISIKO:

Afløbet er vandbelastet fra gulvoverfladen, og der er risiko for fugtindtrængen og skader på de underliggende konstruktioner og installationer.



### Murer



6:00 / Pr styk  
tidsforbrug



Kr 5.424,00 / Pr styk

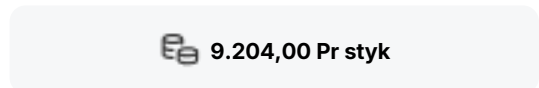

9.204,00 Pr styk

## Udskiftning af gulvafløb

Udbedringseksempel: Udskiftning af gulvafløb i betongulv med fliser/klinker. Afløbsskål ophugges og udskiftes med ny afløbsskål af rustfrit stål med ramme og 140 x 140 mm rist. Inkl. membranklemflange, vandlås og studse for sideindløb. Afløbsskålen tilsluttes afløbssystemet. Beton udstøbes omkring gulvafløbet til plan med eksisterende betonlag.

### Beregningsgrundlag

Prisen er beregnet ud fra flg. nøgletal	
Timeløn inkl. moms	Kr. 590,00
Arbejds løn inkl. moms pr styk	Kr. 3.780,00
Materialer inkl. moms pr styk	Kr. 5.424,00
Opstarts løn (1,00 timer) for første styk	Kr. 590,00

Prisen er beregnet gennemsnit mellem 1 styk og 2 styks Alle priser er inkl. Moms

LITRA A - Beboelse



## Stueplan

### SKADE:

Der er gulvklinter og vægfliser med mangelfuld vedhæftning til underlaget i bruseområdet

### RISIKO:

Der er tale om gulv og væg med direkte vandbelastning, hvorfor der er risiko for skader på de omkringliggende konstruktioner og installationer.



### Murer



2:45 / Pr m2  
tidsforbrug



Kr 885,00 / Pr m2

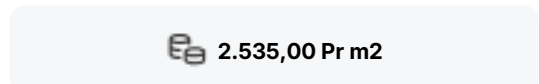

2.535,00 Pr m2

## Udskiftning af klinker/fliser

Udbedringseksempel: Udskiftning af fliser/klinker. Aftagning af fliser/klinker. Underlaget rengøres omhyggeligt. Svummelag af cement og fint sand 1:1 arbejdes ind i underlaget. Afretningslag af slidlagsbeton 0-4 mm udlægges, komprimeres og afrettes, lagtykkelse 20 mm. Fleksibel fliseklæb, 3,5 kg/m<sup>2</sup>, påføres. fliser/klinker udlægges, fuges med cementbaseret fugemasse og afrenses. I overgang væg og gulv fuges med silicone fugemasse.

### Beregningsgrundlag

Prisen er beregnet ud fra flg. nøgletal	
Timeløn inkl. moms	Kr. 590,00
Arbejds løn inkl. moms pr m2	Kr. 1.650,00
Materialer inkl. moms pr m2	Kr. 885,00
Opstarts løn (1,00 timer) for første m2	Kr. 590,00

Prisen er beregnet gennemsnit mellem 1 m2 og 10 m2 Alle priser er inkl. Moms

## LITRA A - Beboelse

**Stueplan****SKADE:**

Der er gulvklinker og vægfliser med mangelfuld vedhæftning til underlaget bl.a ved dør

**NOTE:**

Omfanget er på nuværende tidspunkt så begrænset, at der ikke skønnes at være nogen risiko.

**Stueplan****SKADE:**

Der er gulvklinker og vægfliser med mangelfuld vedhæftning til underlaget bl.a. ved dør

**NOTE:**

Omfanget er på nuværende tidspunkt så begrænset, at der ikke skønnes at være nogen risiko.



## LITRA C - Overdækning

**Overdækning bygget 1000**

Skader på Lita C

Anvendelse: Overdækning

Bolig: 0 m<sup>2</sup>

Etager: 1

Bebyggelse: 15 m<sup>2</sup>Kælder: 0 m<sup>2</sup>

1



1



0



0

**Tag****SKADE:**

Udvendigt træværk ved og omkring tag har påbegyndende nedbrudt træ. Forholdet er konstateret i stern mod vest

**RISIKO:**

Forholdet skønnes at udvikle sig og svække bygningens struktur over tid.



LITRA C - Overdækning



## Tag

**SKADE:**

Plasttagplader har huller og defekter,

**RISIKO:**

Forholdet kan fortsat udvikle sig, og der er nærliggende risiko for skader på andre bygningsdele.

