



REAL

Amtsvejen 28, Filskov, 7200 Grindsted

Ejd. type	Villa	Bolig m ²	149
Kontant	595.000	Værelser	5
Ejerudgift	1.306	Grund m ²	983
Byggeår/ombygget	1912/2018	Energimærke	D

Sagsnr. **714-2360**

RealMæglerne Boligbutikken Jelling ApS

Stationsvej 13 / 7300 Jelling / Tlf. +45 75727444 / www.realmaeglerne.dk/jelling

Salgsopstilling

Formularens standardtekst er udarbejdet af DE i samarbejde med **Forbrugerrådet Tænk**. Organisationerne har ikke været inde over den konkrete sagsopstillings indhold. Disse er alene angivet af ejendomsmægleren i samråd med sælger.

Adresse: Amtsvejen 28, Filskov, 7200 Grindsted
Kontantpris: kr. 595.000

Sagsnr.: 714-2360
Ejerudgift/md.: kr. 1.306

Dato: 03.07.2026



Håndværkertilbud med masser af muligheder i Filskov

På Amtsvejen 28 i Filskov får du en ejendom med et godt udgangspunkt og et stort udviklingspotentiale. Her er tale om et ægte håndværkertilbud, hvor du har muligheden for at skabe en bolig helt efter dine egne ønsker og behov. Med sine mange kvadratmeter, en rummelig kælder og gode udbygninger er der masser af plads til både familien, hobbyprojekter og opbevaring.

Boligen byder på en funktionel planløsning med en stor entré, køkken med spiseplads, en lys stue samt endnu en stue eller et værelse i stueplan. På førstesalen finder du flere gode værelser, som giver plads til den store familie eller hjemmekontor. Derudover rummer den store kælder flere disponible rum, som kan anvendes til værksted, hobby, opbevaring eller andre praktiske formål.

Ejendommen trænger til en gennemgribende modernisering, men flere væsentlige forbedringer er allerede foretaget. Blandt andet er der installeret fjernvarme - Her får du derfor muligheden for at investere din egen indsats og skabe en bolig med både charme og værdi.

Grunden er dejligt sydvendt og giver gode muligheder for at etablere hyggelige opholdsarealer, terrasse eller en skøn familiehave. Samtidig ligger ejendommen i et roligt lokalsamfund med kort afstand til skole, daginstitution, indkøb og fritidsaktiviteter, hvilket gør beliggenheden attraktiv for både børnefamilier og dem, der ønsker god plads i naturskønne omgivelser.

Hvis du leder efter en ejendom, hvor du kan sætte dit helt eget præg og skabe dit drømmehjem fra bunden, er Amtsvejen 28 en oplagt mulighed. Her får du mange kvadratmeter, gode rammer og et projekt, hvor kun fantasien sætter grænser.

Vigtig information:

Der gøres opmærksom på, at en købsaftale, hvis denne alene er underskrevet af køber, er et tilbud til sælger, og at sælger ikke er forpligtet til at acceptere tilbuddet, heller ikke selv om det måtte være i overensstemmelse med udbudsvilkårene.

Medvirkende ejendomsmægler repræsenterer sælger, og kan ikke være rådgiver for begge parter i samme handel. Køber opfordres derfor til at søge egen juridisk, finansiel samt byggeteknisk rådgivning m.v.

Ansvarlig ejendomsmægler: Valentin Vindbjerg

Adresse: Amtsvejen 28, Filskov, 7200 Grindsted
Kontantpris: kr. 595.000

Sagsnr.: 714-2360
Ejerudgift/md.: kr. 1.306

Dato: 03.07.2026



Stue



Køkken



Værelse



Værelse



Værelse



Værelse

Adresse: Amtsvejen 28, Filskov, 7200 Grindsted
Kontantpris: kr. 595.000

Sagsnr.: 714-2360
Ejerudgift/md.: kr. 1.306

Dato: 03.07.2026



Badeværelse

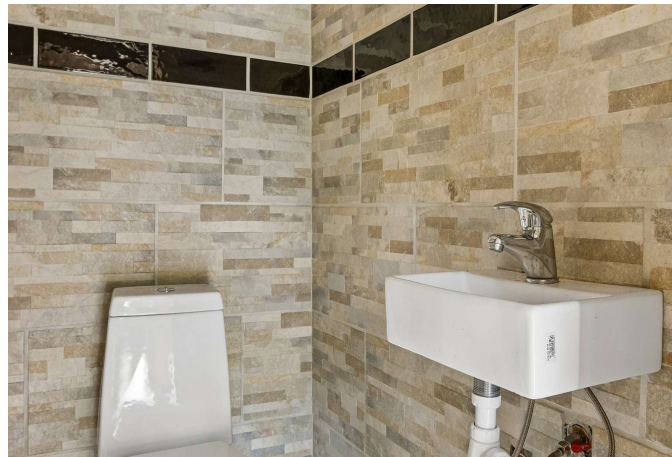

Toilet



Disponibelt rum



Terrasse



Ejendommen



Adresse: Amtsvejen 28, Filskov, 7200 Grindsted
Kontantpris: kr. 595.000

Sagsnr.: 714-2360
Ejerudgift/md.: kr. 1.306

Dato: 03.07.2026

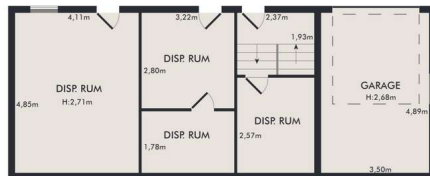

Vejledende plantegning uden ansvar

Plantegning

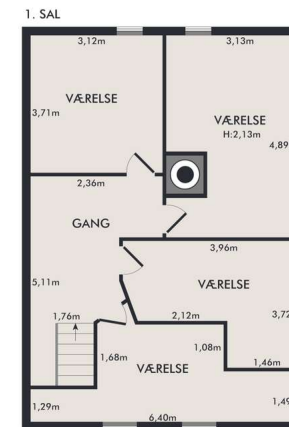
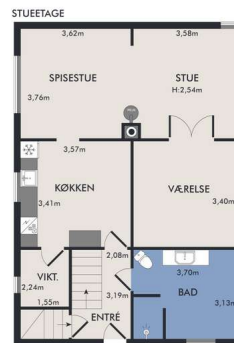

Vejledende plantegning uden ansvar

Plantegning



Adresse: Amtsvejen 28, Filskov, 7200 Grindsted
Kontantpris: kr. 595.000

Sagsnr.: 714-2360
Ejerudgift/md.: kr. 1.306

Dato: 03.07.2026

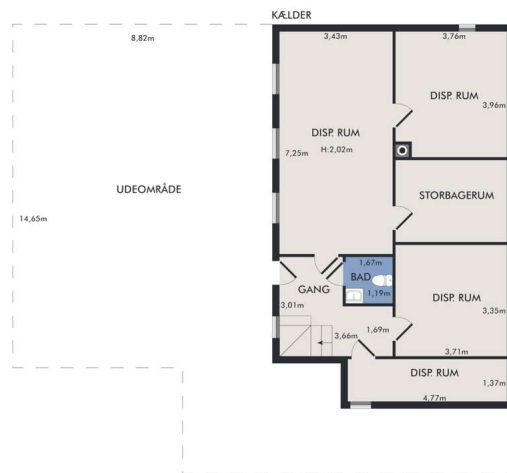

Vejledende plantegning uden ansvar

Plantegning

Adresse: Amtsvejen 28, Filskov, 7200 Grindsted
Kontantpris: kr. 595.000

Sagsnr.: 714-2360
Ejerudgift/md.: kr. 1.306

Dato: 03.07.2026

Ejendomsdata*:

Ejendommen

Ejendomstype:	Villa
Må benyttes til:	Beboelse
Kommune:	Billund
Matr.nr.:	6av Filskov By, Filskov
BFE-nr.:	4347864
Zonestatus:	Byzone
Vej:	Offentlig vej
Opført/ombygget år:	1912/2018

Offentlig vurdering og beskatningsgrundlag

Offentlig vurdering pr.	2024
Ejendomsværdi:	1.087.000
Grundværdi:	233.000
Grundlag for ejd. værdiskat:	869.600
Grundlag for grundskyld:	186.400

Arealer**

Grundareal:	983 m ²
Boligareal i alt:	149 m ²
Øvrige arealer:	
Kælder:	93 m ²
Udhus:	72 m ²
Drivhus:	5 m ²

** Læs nærmere om, hvordan arealer opgøres på www.boligejer.dk. Bygningsarealer oplyses ifølge BBR-meddelelsen.

* Flere af oplysningerne vedr. ejendommen, arealer, offentlig vurdering mv. er indhentet fra diverse offentlige registre og kan derfor ikke betragtes som en garanti.

Servitutter, byrder, planer og andre anvendelsesbegrænsninger:

Servitutter

- Nr. 1: 20.12.1969 - Dok om byggelinier mv
- Nr. 2: 27.12.1999 - Dok om fjernvarme/anlæg mv,

Planer

Kommuneplan 7.E.4 - Erhvervsområde, Møllestien - Hjortlundvej
Lokalplan 51. - Lokalplan omfattende Filskov By

Tilbehør:

Det er aftalt, at følgende tilstedeværende hårde hvidevarer og løsøre medfølger (fabrikat):

De i køkkenet værende hårde hvidevarer

Øvrige tilstedeværende hårde hvidevarer og løsøre medfølger ikke.

Der henvises i øvrigt til ejendommens blad i tingbogen.



Adresse: Amtsvejen 28, Filskov, 7200 Grindsted
Kontantpris: kr. 595.000

Sagsnr.: 714-2360
Ejerudgift/md.: kr. 1.306

Dato: 03.07.2026

Forsikringsforhold:

Forsikringspræmien, der indgår i ejerudgiften er baseret på: sælgers aktuelle forsikring hos Tryk Forsikring
Præmien dækker brand- og husejerforsikring, herudover dækkes:

Svamp: Ja Insekt: Ja Rørskade: Ja

Forbehold: Forsikringen dækker ikke insekt- svampe- og rådskeer i/på: kælderør og udhus

Følgende er ikke omfattet af forsikringen: drivhus opsat på gavl af udhus

Andre forhold af væsentlig betydning:

Der henvises til side 5

Ejendommens forsyningsmæssige forhold

Årligt varmeforbrug:

Udgift kr.: 9.300 Forbrug: 29 MWh

Udgiften er beregnet i år: 2025

Varminstallation: Fjernvarme

Ejendommens primære varmekilde: Fjernvarme

Ejendommens supplerende varmekilde: Brændeovn

Oplysningerne stammer fra: Energimærke

Vand: Alment vandforsyningsanlæg

Kloak: Fælleskloakeret: spildevand + tag- og overfladevand

Øvrige udgifter vedrørende ejendommens drift og vedligeholdelse:

Køber gøres opmærksom på, at der vil være udgifter til energi, vand, evt. lovpligtige eftersyn af forsyningsanlæg, evt. andre forbrugsafhængige forhold samt løbende vedligeholdelse, og at disse udgifter ikke fremgår af hverken salgssopstillingens forbrugsafhængige udgifter eller ejerudgifter.

Tilstandsrapport/byggeteknisk gennemgang, elinstallationsrapport og energimærkning:

Tilstandsrapport og andre byggetekniske rapporter: Der foreligger tilstandsrapport med forhold karakteriseret rødt hus og gult hus

Elinstallationsrapport: Der foreligger elinstallationsrapport med forhold karakteriseret "risiko for stød" og "risiko for brand"

Energimærkning: Energimærke D



Adresse: Amtsvejen 28, Filskov, 7200 Grindsted
 Kontantpris: kr. 595.000

Sagsnr.: 714-2360
 Ejerudgift/md.: kr. 1.306

Dato: 03.07.2026

Ejerudgift 1. år:		Pr. år	Kontantbehov ved køb		
Ejendomsværdiskat	kr.	4.435	Kontantpris	kr.	595.000
Grundskyld	kr.	1.342	Tinglysningsafgift af skødet	kr.	5.450
Renovation	kr.	3.714	Halv ejerskifteforsikringspræmie, anslået	kr.	8.000
Rottebekæmpelse	kr.	229	Finansiering, herunder kurssikring og bankgarantistillelse mv., købers egne rådgivere, herunder juridiske, finansielle og byggetekniske., anslået	kr.	7.500
Husforsikring	kr.	5.940	I alt	kr.	615.950
Grundgebyr jordflytning	kr.	15			
Ejerudgift i alt 1. år	kr.	15.675			

Beregning af brutto/netto på baggrund af standardfinansiering samt særlige oplysninger om finansiering:

Der gøres opmærksom på, at ejendomsmægleren iht. loven ikke må sammenlægge ejendommens ejerudgifter og finansieringsomkostninger. Den angivne brutto/nettoydelse nedenfor omfatter således alene finansieringsomkostninger i henhold til en fiktiv standardfinansiering. Ejerudgiften skal derfor lægges til denne ydelse for at beregne den samlede månedlige boligudgift. Herudover vil der være forbrugsafhængige udgifter. Bemærk at udbetalingens størrelse kan afvige ved indgåelsen af købsaftalen.

Finansieringsomkostninger i henhold til en standardfinansiering:

Udbetaling: 30.000 Brutto **ekskl.** ejerudgift 3.306 md. / 39.677 år. Netto **ekskl.** ejerudgift 2.685 md. / 32.222 år v/24,89 %

Bruttoudgiften er lig med den samlede ydelse forbundet med en standardfinansiering uden fradrag og eksklusiv ejerudgifter, forbrugsafhængige udgifter samt løbende vedligeholdelse.

Nettoudgiften er lig med bruttoudgiften efter fradrag af skattemæssigt fradrag. Bemærk at da der er tale om en standardfinansiering, vil den i visse tilfælde ikke kunne opnås.

Forudsætninger for standardfinansieringen

Standardfinansieringen er udarbejdet ud fra følgende forudsætninger:

Kontant udbetaling på 5 % af den kontante købesum oprundet til nærmeste kr. 5.000 dog minimum kr. 25.000.

Der optages et realkreditlån op til den maksimale lånegrænse for den pågældende ejendomskategori efter lov om realkreditlån og realkreditobligationer m.v. Løbetiden er 30 år. Lånet er et konverterbart obligationslån med fast rente på 4,0 %, der afdrages over hele løbetiden efter annuitetsprincippet. Lånet er baseret på dertil hørende obligationer, hvis kurs er 100 eller nærmeste herunder. Beregningsdato for realkreditlån: 01.06.2026

For restkøbesummen beregnes et boliglån. Lånet har en løbetid på 30 år. Lånet afdrages over hele løbetiden efter annuitetsprincippet. Lånet fastsættes til kurs pari, og renten fastlægges hvert kvartal den 1/2, 1/5, 1/8 og 1/11 som den gennemsnitlige rente af de 6 seneste offentliggjorte måneder i Nationalbankens statistik for nye udlån til boligformål til lønmodtagere m.v. Gennemsnitsrenten oprundes til nærmeste kvarte procent og tillægges 3 procentpoint. Nærværende rente på boliglån er baseret på den gennemsnitlige rente i perioden: 01.10.2025 - 31.03.2026

Særlige oplysninger om finansiering: I henhold til lov om formidling af fast ejendom m.v. må ejendomsmægleren ikke udarbejde eller lade udarbejde finansieringsforslag, ligesom ejendomsmægleren ikke må formidle finansiering.



Adresse: Amtsvejen 28, Filskov, 7200 Grindsted
Kontantpris: kr. 595.000

Sagsnr.: 714-2360
Ejerudgift/md.: kr. 1.306

Dato: 03.07.2026

Tinglysningsafgiftsreduktion:

I forbindelse med handlens berigtigelse, vil sælgers pant (på nær pant i form af skadesløsbreve og udlæg) blive omdannet til afgiftspantebreve ud fra hovedstolsprincippet. Køber kan herefter anvende afgiftspantebrevene til opnåelse af tinglysningsafgiftsreduktion. Der henvises til ejendommens blad i tingbogen (hæftelsesrubrikken) for nærmere information vedr. størrelsen på købers forventede tinglysningsafgiftsreduktion. Ovenstående gælder dog ikke for pant hvilende på flere ejendomme, hvis den solgte ejendom relaxeres fra pantet, eller såfremt det er fraveget særskilt i handlen.

Sælgers pant til brug for tinglysningsafgiftsreduktion:

Nr. 3: hovedstol kr. 350.000

Gæld udenfor købesummen

Ingen

Andre forhold af væsentlig betydning

Salgsopstilling - Løbende hente oplysninger

Der kan være visse oplysninger til salgsopstillingen, der endnu ikke er tilgængelige. Vi arbejder løbende på at indhente de relevante oplysninger, og disse vil senest foreligge for køber på tidspunktet for afgivelse af købstilbud.

Oplysning om foreløbige ejendomsskatter

Ejendomsværdi, grundværdi og tilhørende beskatningsgrundlag oplyst i salgsopstillingen er foreløbige værdier fastsat af Vurderingsstyrelsen til brug for foreløbig boligbeskatning. Ejendomsværdiskat samt grundskyld i salgsopstillingens ejerudgifter er beregnet ud fra de foreløbige beskatningsgrundlag og er dermed ligeledes foreløbigt ansat.

Når de endelige værdier er fastsat, vil beskatningen blive efterreguleret via forskuds-/årsopgørelsen. Eventuelle afvigelser fra de i salgsopstillingen angivne værdier og ejendomsskatter, hvad enten dette måtte være i op- eller nedadgående retning er sælger og sælgers ejendomsmægler uvedkommende.

Køber henvises til egen rådgiver for vejledning om konsekvenserne af ovenstående vedr. den foreløbige beskatning.

Områdeklassificeret forurening

Ejendommen er områdeklassificeret som lettere forurenet, eftersom ejendommen er beliggende i byzone. Lettere forurening er forurening, som ligger under kriterierne for kortlægning som forurenet, men over et defineret mindste kriterium. Der er forespurgt hos Region Syd, om der er konstateret forurening og der foreligger et negativt svar, som medfølger købsaftalen.

Planforhold

Der gøres opmærksom på at ejendommen ligger i et område der reguleres efter en kommuneplan, lokalplan og spildevandsplan

Kloakering

Der gøres opmærksom på, at jf. ejendomsdatarapporten er ejendommen beliggende indenfor en spildevandsplan hvilket betyder, at regnvand og spildevand skal separeres. Tidspunkt og udgifter hertil er sælger og medvirkende ejendomsmægler ukendt.

Byggesag

Der gøres opmærksom på, at der på ejendommen er en igangværende byggesag jf. BBR

Forbud mod elvarme

Ejendommen er forbud mod elopvarmning

REAL

Guldkøber[®]

Kom først i køen på boligmarkedet. Skriv dig op i køberkartoteket og få en mail, når nye boliger matcher dine søgekriterier. Vi holder øje med hele boligmarkedet, så du altid får besked - uanset hvor drømmeboligen er sat til salg.

Vælg din finansieringspartner med omhu

Når du skal købe ny bolig, står du ofte overfor et valg af finansieringspartner. Dette valg bør ske på et oplyst grundlag. Start med at tage en uforpligtende snak med specialisterne i Jyske Bank. Så taler du med finansieringspartnere, der tåler sammenligning på priser, service og personlig rådgivning. Tjek selv – det koster ikke noget.

Annonce



Mød holdet bag dit boligsalg

Velkommen til RealMæglerne Boligbutikkerne i Vejle og Jelling!

VI SÆLGER BOLIGER - VI SAMLER IKKE PÅ DEM!

Vi er et ungt dynamisk team, der med stor kompetence og erfaring vil gøre alt for at sælge netop din bolig. Vi er altid villige til at hjælpe og er aldrig længere væk end et telefonopkald. Vi er ikke den største ejendomsmægler i Vejle og opland, men vi bestræber os på, at være den bedste målt på antallet af tilfredse kunder.

Vi har Danmarks eneste køberkartotek med GULDkøbere, der står klar til at købe.

Vi glæder os til at møde dig.