

Dit produkt er klar

REAL

Realsyn+ for

Mosevej 12,
4623 Lille Skensved



Klik på billedet for at se Realsyn+



Scan QR koden og
se rapporten



Produktet er udviklet af TÜV SÜD



Bygningsoversigt

Dato for besigtigelse: 10-04-2026

Bygning	Anvendelse	Opført
Litra A	Beboelse	1958
Litra B	Carport	1991



4



6



4



0

Introduktion til VTR rapporten

Den visuelle tillægsrapport er et digitalt tillæg, der præsenterer ejendommens skader og mangler fra tilstandsrapporten på en mere forståelig måde. Det gøres ved at visualisere med konkrete billeder fra ejendommen, hvor en skade helt præcis er. Med den visuelle tillægsrapport bliver tilstandsrapporten dermed mere overskuelig og kan give mere tryghed for alle parter i hushandlen.

Hvad betyder farverne



Kritiske skader

Skader ved bygningsdelen, som allerede har medført eller vil medføre, at bygningsdelens funktion svigter på kort sigt. Dette svigt kan medføre eller allerede have medført skader på andre bygningsdele.



Alvorlige skader

Skader ved bygningsdelen, som vil medføre, at bygningsdelens funktion svigter på længere sigt. Dette svigt kan medføre skader på andre bygningsdele.



Mindre alvorlige skader

Skader, som ikke har nogen indflydelse på bygningsdelens eller bygningens funktion.



Mulige skader

Forhold ved bygningsdelen, som bør undersøges for at afklare, om det er en skade. Det kan være en kritisk eller en alvorlig skade. Derfor bør du afklare den mulige skades omfang og konsekvenser. Hvis du vælger at købe ejendommen, uden at forholdet er undersøgt nærmere, bærer du selv risikoen.

Forbehold & ansvarsfraskrivelse

Den visuelle tilstandsrapport kan alene betragtes som et hjælpemærktøj til illustration af skader. Det er den indberettede tilstandsrapport, der er det juridiske dokument som danner udgangspunkt for ejendomshandlen. Den visuelle tilstandsrapport er ikke omfattet af huseftersynsordningens regler og kan således ikke erstatte tilstandsrapporten.

LITRA A - Beboelse

**Beboelse bygget 1958**

Skader på Lita A

Anvendelse: Beboelse
 Bolig: 103 m²
 Etager: 1
 Bebyggelse: 123 m²
 Kælder: 24 m²

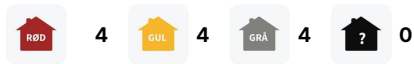
**Tag****SKADE:**

Tag og rygningplader har mindre revnedannelser flere steder, det ses f.eks. mod øst

RISIKO:

Skaden vil udvikle sig over en længere årrække.

**Tømrer**

0:45 / Pr lbm*
 tidsforbrug



Kr 554,00 / Pr lbm*

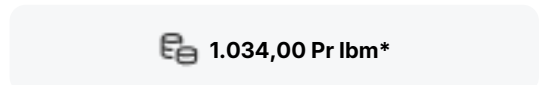

1.034,00 Pr lbm*

Udskiftning af rygningplader

Udbedringseksempel: Montering af rygningplader . Evt. eksisterende rygningplader demonteres, herefter montering af nye rygningplader

Beregningsgrundlag

Prisen er beregnet ud fra flg. nøgletal	
Timeløn inkl. moms	Kr. 560,00
Arbejds løn inkl. moms pr løbende meter	Kr. 480,00
Materialer inkl. moms pr løbende meter	Kr. 554,00
Opstarts løn (1,50 timer) for første løbende meter	Kr. 840,00

Prisen er beregnet gennemsnit mellem 1 løbende meter og 25 løbende meter Alle priser er inkl. Moms

LITRA A - Beboelse



Ydervægge

SKADE:

Facader er generelt fine, der er mindre revnedannelser på hjørner ved isolering, fx mod syd

NOTE:

Konstruktionen har henstået sådan i en længere årrække uden følgeskader, der vurderes derfor ikke at være nærliggende risiko for skade.



LITRA A - Beboelse



Døre/vinduer/porte

SKADE:

Fuger omkring døre og vinduer har mistet elasticiteten og er revnede i overfladen, ses fx. mod øst

RISIKO:

Det vurderes, at skaden kan udvikle sig på længere sigt.



Snedker



0:30 / Pr lbm*
tidsforbrug



Kr 53,00 / Pr lbm*

373,00 Pr lbm*

Eftergang af fuger

Udbedringseksempel: Eftergang af fuger. Kontaktflader mellem fuger og omgivende bygningsdele afrenses. Udrensning/udkradsning af eksisterende fuger, stopning, fugeunderlag og elastisk fuger.

Beregningsgrundlag

Prisen er beregnet ud fra flg. nøgletal	
Timeløn inkl. moms	Kr. 560,00
Arbejds løn inkl. moms pr løbende meter	Kr. 320,00
Materialer inkl. moms pr løbende meter	Kr. 53,00
Opstarts løn (1,00 timer) for første løbende meter	Kr. 560,00

Prisen er beregnet gennemsnit mellem 1 løbende meter og 10 løbende meter Alle priser er inkl. Moms

LITRA A - Beboelse



Døre/vinduer/porte

SKADE:

De ældre vinduer er stedvist med åbne samlinger og blødt træ, ses fx mod øst

RISIKO:

Det vurderes, at skaden kan udvikle sig på længere sigt.



Snedker



4:15 / Pr styk
tidsforbrug



Kr 396,00 / Pr styk



2.996,00 Pr styk

Udskiftning af nedbrudt træ

Udbedringseksempel: Udskiftning af nedbrudt træ. Det nedbrudte træ skæres væk og et stykke træ af samme sort og densitet tildannes nøjagtigt og indsættes i stedet for det beskadigede. Det reparerede område grundes og malebehandles på begge sider. Det udskiftede træværk afvaskes, slibes og males en gang.

Beregningsgrundlag

Prisen er beregnet ud fra flg. nøgletal	
Timeløn inkl. moms	Kr. 560,00
Arbejdsløøn inkl. moms pr styk	Kr. 2.600,00
Materialer inkl. moms pr styk	Kr. 396,00
Opstarts løn (1,00 timer) for første styk	Kr. 560,00

Prisen er beregnet gennemsnit mellem 1 styk og 2 styks Alle priser er inkl. Moms

LITRA A - Beboelse



Fundament/sokkel

SKADE:

Der er områder, hvor sokkelpuds har begrænset vedhæftning til underlaget. Ses f.eks. mod øst. Der er stedvist mindre revner

RISIKO:

Det vurderes, at skaden kan udvikle sig på længere sigt.



Murer



1:00 / Pr lbm*
tidsforbrug



Kr 150,00 / Pr lbm*

770,00 Pr lbm*

Eftergang af sokkelpuds

Udbedringseksempel: Eftergang af sokkelpuds. Evt. porøs, løstsiddende puds afhugges. Fundamentet afrenses, grundes og slutpuds med mørtel af samme type som den øvrige sokkelpuds. Mørtelen føres min. 100-150 mm under terræn. Maks synlighed på sokkelhøjde 200 mm.

Beregningsgrundlag

Prisen er beregnet ud fra flg. nøgletal	
Timeløn inkl. moms	Kr. 570,00
Arbejds løn inkl. moms pr løbende meter	Kr. 620,00
Materialer inkl. moms pr løbende meter	Kr. 150,00
Opstarts løn (1,00 timer) for første løbende meter	Kr. 570,00

Prisen er beregnet gennemsnit mellem 1 løbende meter og 5 løbende meter Alle priser er inkl. Moms

LITRA A - Beboelse



Stueplan

SKADE:

Der er gulvklinter med mangelfuld vedhæftning til underlaget ved dør, samt lidt løst puds ved yderdør



LITRA A - Beboelse



Stueplan

SKADE:

Vandvarmerens afløb fra sikkerhedsventil er ikke ført til afløb

RISIKO:

Forholdet kan give anledning til vandskader, hvis sikkerhedsventilen åbner.

NOTE:

Der er ikke tegn på skade ved besigtigelsen - mængden af vand vil være begrænset hvis ventilen åbner

**Vvs**

-



-

**620,00 Timepris**

Udbedring af skade/fejl/mangler

Opgaven vurderes at kunne udbedres af en VVS'er. Vi anslår at arbejdslønnen er den største del af udbedringsomkostningen og materialer udgør en mindre del. Det anbefales derfor at lade en VVS'er udbedre opgaven på regning.

LITRA A - Beboelse



Stueplan

SKADE:

Der er gulvklinter og vægfliser med mangelfuld vedhæftning til underlaget i brusenichen og i umiddelbar nærhed

RISIKO:

Der er tale om gulv og væg med direkte vandbelastning, hvorfor der er risiko for skader på de omkringliggende konstruktioner og installationer.

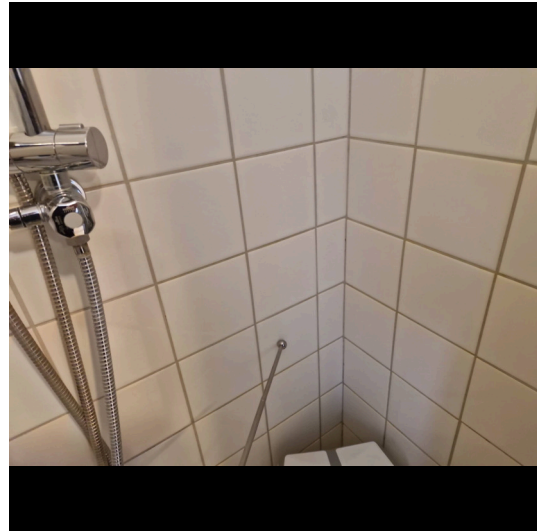

Murer



2:45 / Pr m2
tidsforbrug



Kr 885,00 / Pr m2

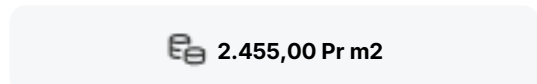

2.455,00 Pr m2

Udskiftning af klinker/fliser

Udbedringseksempel: Udskiftning af vægfliser. Vægfliser aftages. Underlaget rengøres omhyggeligt. Overflader primes og forsegles i hjørner, omkring rørgennemføringer og ved overgang væg/gulv. Heldækkende tætningsmasse påføres. Vægfliser opsættes, fuges og afrenses. I hjørner, og i overgang væg og gulv samt omkring sanitære installationer fuges med elastisk, vådrums siliconefugemasse.

Beregningsgrundlag

Prisen er beregnet ud fra flg. nøgletal	
Timeløn inkl. moms	Kr. 570,00
Arbejds løn inkl. moms pr m2	Kr. 1.570,00
Materialer inkl. moms pr m2	Kr. 885,00
Opstarts løn (1,00 timer) for første m2	Kr. 570,00

Prisen er beregnet gennemsnit mellem 1 m2 og 10 m2 Alle priser er inkl. Moms

LITRA A - Beboelse



Stueplan

SKADE:

Der er ikke den påbudte redningsåbning i rummet

RISIKO:

Der er risiko for personskade i tilfælde af brand.



Tømrer



-

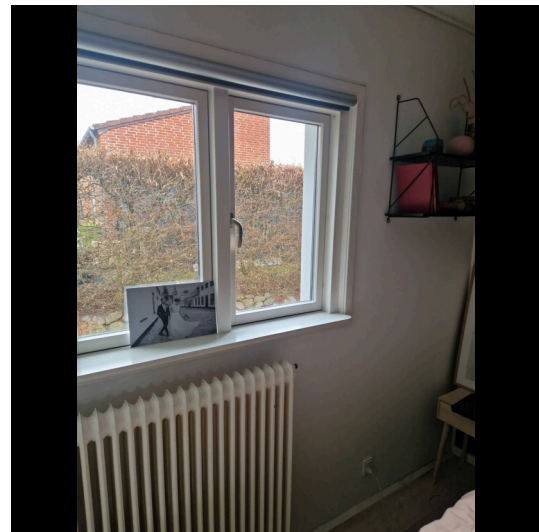

-

[Indhent tilbud](#)

Etablering af godkendt redningsåbning

Opgaven har ikke været mulig at prissætte, det anbefales at kontakte en tømrer med henblik på udredning af opgaven og tilbud på udbedring.

LITRA A - Beboelse



Kælder

SKADE:

Der er ikke udført håndliste ved trappen til kælderen

RISIKO:

Der er risiko for personskade.

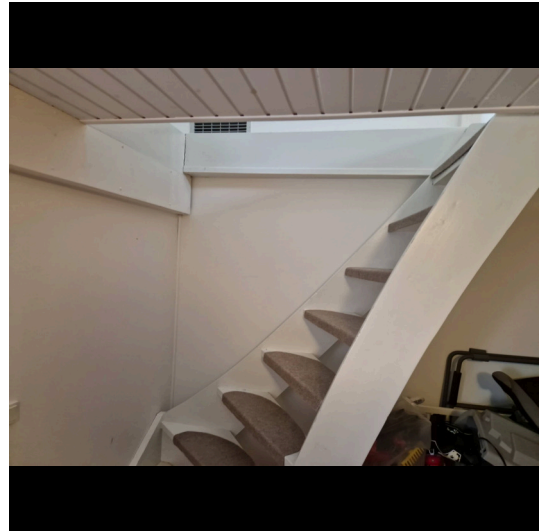

Smed



1:15 / Pr lbm*
tidsforbrug



Kr 1.791,00 / Pr lbm*

€ 2.671,00 Pr lbm*

Montering af værn m. håndliste

Udbedringseksempel: Montering af værn/håndliste.

Beregningsgrundlag

Prisen er beregnet ud fra flg. nøgletal	
Timeløn inkl. moms	Kr. 540,00
Arbejdsløn inkl. moms pr løbende meter	Kr. 880,00
Materialer inkl. moms pr løbende meter	Kr. 1.791,00
Opstarts løn (1,00 timer) for første løbende meter	Kr. 540,00

Prisen er beregnet gennemsnit mellem 1 løbende meter og 2 løbende meter Alle priser er inkl. Moms

LITRA A - Beboelse

**Kælder****SKADE:**

Der er træbeklædning/organisk beklædning/fugtfølsom beklædning på kældervægge, samt trægulve

NOTE:

Der kunne ikke umiddelbart konstateres opfugtninger i konstruktionerne eller tegn på skader ved besigtigelsen. Konstruktionen har henstået sådan i en længere årrække, og der vurderes derfor ikke at være nærliggende risiko for skader. Organiske belægninger/beklædninger på gulve og vægge i kældre er uhensigtsmæssige, og kan på sigt give fugtrelaterede skader, afhængig af brug af kælder.

**Kælder****SKADE:**

Gulvbjælker ses med ældre skader efter borebiller

NOTE:

Konstruktionen har henstået sådan i en længere årrække uden følgeskader, der vurderes derfor ikke at være nærliggende risiko for skade.



LITRA B - Carport

**Carport bygget 1991**

Skader på Lita B

Anvendelse: Carport
Bolig: 0 m²
Etager: 0
Bebyggelse: 30 m²
Kælder: 0 m²

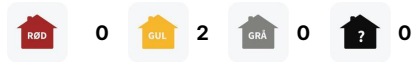
**Tag****SKADE:**

Tag og rygningplader har revner enkelte steder, det ses f.eks. mod øst

RISIKO:

Det vurderes, at skaden kan udvikle sig på længere sigt.

NOTE:

Der er ikke tegn på skade ved besigtigelsen



LITRA B - Carport



Tag

SKADE:

Inddækningen ved tag i gavle smuldrer (dækbrædt)

RISIKO:

Det vurderes, at skaden kan udvikle sig på længere sigt.

