



REAL

Havevej 25, 4700 Næstved

Ejd. type	Villa	Bolig m ²	177
Kontant	2.195.000	Værelser	5
Ejerudgift	1.970	Grund m ²	770
Byggeår/ombygget	1961/2006	Energimærke	D

Sagsnr. **36126345**

RealMæglerne Næstved City ApS v/ Mogens Hansen

Østergade 8 / 4700 Næstved / Tlf. +45 32117700 / www.realmaeglerne.dk/mogenshansen

Salgsopstilling

Formularens standardtekst er udarbejdet af DE i samarbejde med **Forbrugerrådet Tænk**. Organisationerne har ikke været inde over den konkrete sagsopstillings indhold. Disse er alene angivet af ejendomsmægleren i samråd med sælger.

Adresse: Havevej 25, 4700 Næstved
Kontantpris: kr. 2.195.000

Sagsnr.: 36126345
Ejerudgift/md.: kr. 1.970

Dato: 05.04.2026



Rummelig rødstensvilla i roligt villakvarter.

Velbeliggende 177 kvm. rødstensvilla, opført 1961 og ombygget 2006. Beliggende ikke langt fra Næstved centrum i roligt villakvarter med nem adgang mod hovedstadsområdet.

Spisekøkkenet er centralt placeret og udformet med fokus på funktionalitet og samvær, bryggers, opholdsstue/spisestue, 5 værelser, hvor det ene kan bruges til ekstra stue, hvis der er behov for det, udestue samt 2 gode badeværelser.

Velbeplantet have med gode terrasser, drivhus m.v.

Opvarmet med nyere naturgasfyr (2024), ekstraisoleret, gulvvarme i badeværelser, stue og bryggers, hårdtræs-vinduer, nyere elinstallation i det meste af huset, fibernet m.v.

Vigtig information:

Der gøres opmærksom på, at en købsaftale, hvis denne alene er underskrevet af køber, er et tilbud til sælger, og at sælger ikke er forpligtet til at acceptere tilbuddet, heller ikke selv om det måtte være i overensstemmelse med udbudsvilkårene.

Medvirkende ejendomsmægler repræsenterer sælger, og kan ikke være rådgiver for begge parter i samme handel. Køber opfordres derfor til at søge egen juridisk, finansiel samt byggeteknisk rådgivning m.v.

Ansvarlig ejendomsmægler: Mogens Hansen

Adresse: Havevej 25, 4700 Næstved
Kontantpris: kr. 2.195.000

Sagsnr.: 36126345
Ejerudgift/md.: kr. 1.970

Dato: 05.04.2026



Badeværelse



Stue



Spisestue

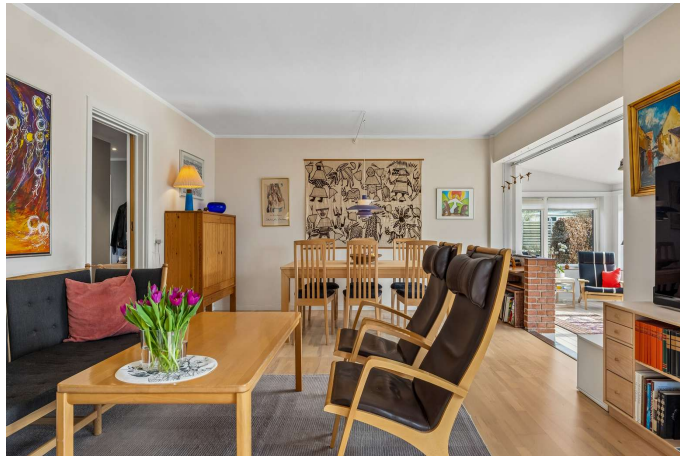

Stue



Værelse



Bryggers



Adresse: Havevej 25, 4700 Næstved
Kontantpris: kr. 2.195.000

Sagsnr.: 36126345
Ejerudgift/md.: kr. 1.970

Dato: 05.04.2026

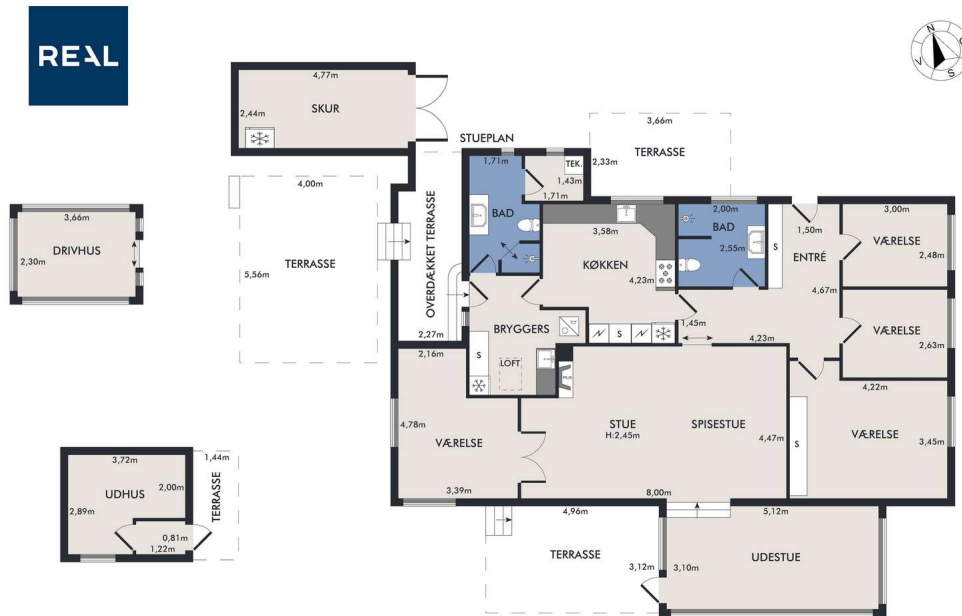

Vejledende plantegning uden ansvar

Plantegning

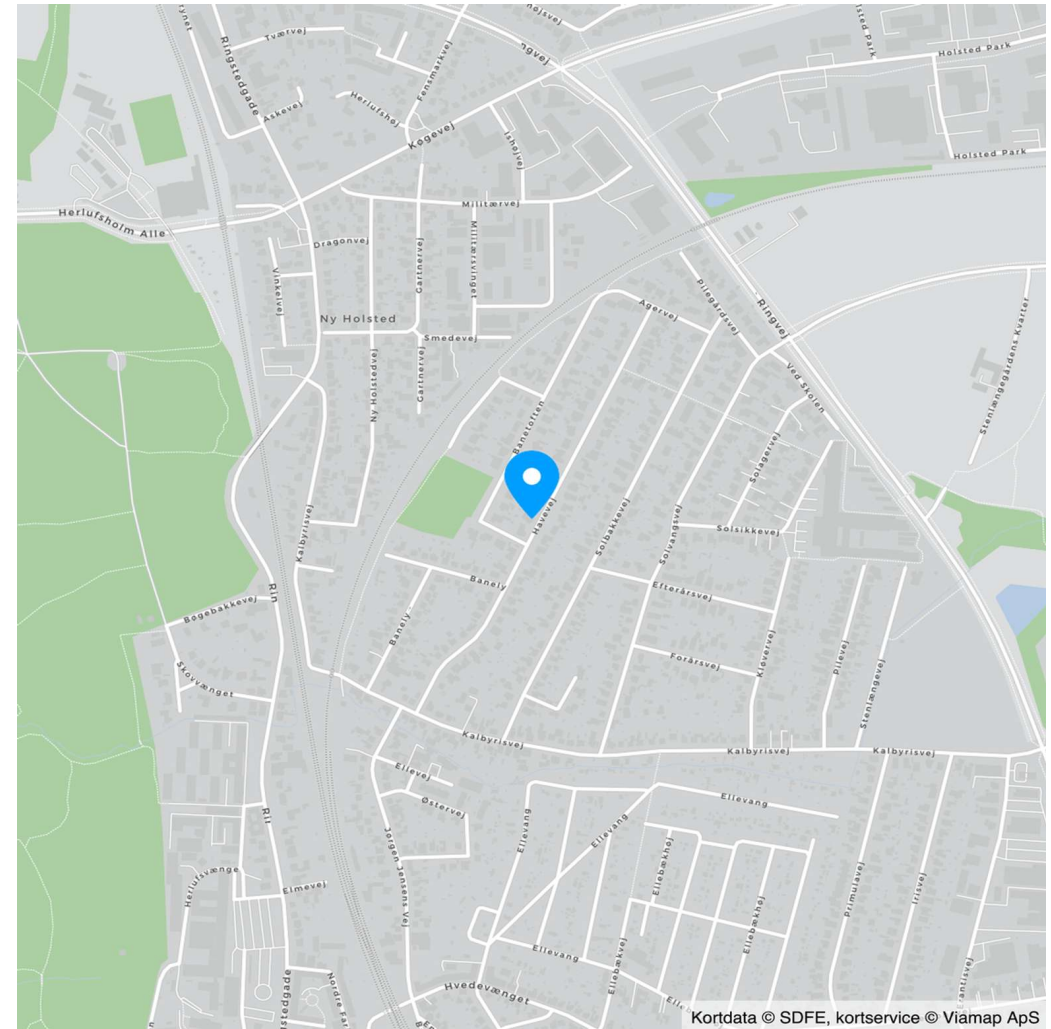



Adresse: Havevej 25, 4700 Næstved
Kontantpris: kr. 2.195.000

Sagsnr.: 36126345
Ejerudgift/md.: kr. 1.970

Dato: 05.04.2026

Ejendomsdata*:

Ejendommen

Ejendomstype: Villa
Må benyttes til: Beboelse
Kommune: Næstved
Matr.nr.: 80s Holsted By, Herlufsholm
BFE-nr.: 2521958
Zonestatus: Byzone
Vand: Alment vandforsyningsanlæg
Vej: Offentlig vej
Kloak: Afløb til offentligt kloaksystem
Varmeinstallation: Naturgasfyr
Opført/ombygget år: 1961/2006

Offentlig vurdering og beskatningsgrundlag

Offentlig vurdering pr. 2024
Ejendomsværdi: 1.967.000
Grundværdi: 678.000
Grundlag for ejd. værdiskat: 1.573.600
Grundlag for grundskyld: 542.400

Arealer**

Grundareal: 770 m²
Boligareal i alt: 177 m²
Øvrige arealer:
Garage: 15 m²

** Læs nærmere om, hvordan arealer opgøres på www.boligejer.dk. Bygningsarealer oplyses ifølge BBR-meddelelsen.

* Flere af oplysningerne vedr. ejendommen, arealer, offentlig vurdering mv. er indhentet fra diverse offentlige registre og kan derfor ikke betragtes som en garanti.

Servitutter, byrder, planer og andre anvendelsesbegrænsninger:

Servitutter

- Nr. 1: 11.09.1961 - Dok om bebyggelse, benyttelse mv

Planer

Kommuneplan 1.2 B15.4 - Kalbyrisvej-Solbakkevej

Anvendelsesbegrænsninger

Kommuneplan 2025 for Næstved

Tilbehør:

Det er aftalt, at følgende tilstedeværende hårde hvidevarer og løsøre medfølger (fabrikat):

Ovn (Bosch), Kogeplade (Siemens keramisk), Emhætte (Siemens), Køleskab (Elektrølux), Fryser (ældre kummefryser i skur), Vaskemaskine (Siemens), Tørretumbler (Bosch)

Øvrige tilstedeværende hårde hvidevarer og løsøre medfølger ikke.

Der henvises i øvrigt til ejendommens blad i tingbogen.



Adresse: Havevej 25, 4700 Næstved
Kontantpris: kr. 2.195.000

Sagsnr.: 36126345
Ejerudgift/md.: kr. 1.970

Dato: 05.04.2026

Forsikringsforhold:

Forsikringspræmien, der indgår i ejerudgiften er baseret på: sælgers aktuelle forsikring hos Købstædernes Forsikring
Præmien dækker brand- og husejerforsikring, herudover dækkes:
Svamp: Ja Insekt: Ja Rørskade: Ja
Forbehold: Der henvises til sælgers forsikringspolice

Andre forhold af væsentlig betydning:

Der henvises til side 5

Forbrugsafhængige udgifter:

Årligt varmekonsum:

Udgift kr.: Forbrug:
Udgiften er beregnet i år:

Ejendommens primære varmekilde: Naturgasfyr
Oplysningerne stammer fra:

Øvrige udgifter vedrørende ejendommens drift og vedligeholdelse:

Køber gøres opmærksom på, at der vil være udgifter til energi, vand, evt. lovpligtige eftersyn af forsyningsanlæg, evt. andre forbrugsafhængige forhold samt løbende vedligeholdelse, og at disse udgifter ikke fremgår af hverken salgssopstillingens forbrugsafhængige udgifter eller ejerudgifter.

Tilstandsrapport/byggeteknisk gennemgang, elinstallationsrapport og energimærkning:

Tilstandsrapport og andre byggetekniske rapporter: Der foreligger tilstandsrapport med forhold karakteriseret rødt hus og gult hus

Elinstallationsrapport: Der foreligger elinstallationsrapport med forhold karakteriseret "risiko for stød", "risiko for brand" og "undersøges nærmere"

Energimærkning: Energimærke D



Adresse: Havevej 25, 4700 Næstved
Kontantpris: kr. 2.195.000

Sagsnr.: 36126345
Ejerudgift/md.: kr. 1.970

Dato: 05.04.2026

Ejerudgift 1. år:		Pr. år	Kontantbehov ved køb		
Ejendomsværdiskat	kr.	8.025	Kontantpris	kr.	2.195.000
Grundskyld	kr.	5.316	Tinglysningsafgift af skødet	kr.	15.050
Renovation	kr.	3.499	Halv ejerskifteforsikringspræmie	kr.	8.794
Skorstensfejning - 2025	kr.	649	I alt	kr.	2.218.844
Rottebekæmpelse	kr.	144			
Husforsikring	kr.	6.011			
Ejerudgift i alt 1. år	kr.	23.644			

Beregning af brutto/netto på baggrund af standardfinansiering samt særlige oplysninger om finansiering:

Der gøres opmærksom på, at ejendomsmægleren iht. loven ikke må sammenlægge ejendommens ejerudgifter og finansieringsomkostninger. Den angivne brutto/nettoydelse nedenfor omfatter således alene finansieringsomkostninger i henhold til en fiktiv standardfinansiering. Ejerudgiften skal derfor lægges til denne ydelse for at beregne den samlede månedlige boligudgift. Herudover vil der være forbrugsafhængige udgifter. Bemærk at udbetalingens størrelse kan afvige ved indgåelsen af købsaftalen.

Finansieringsomkostninger i henhold til en standardfinansiering:

Udbetaling: 110.000 Brutto **ekskl.** ejerudgift 12.046 md. / 144.551 år. Netto **ekskl.** ejerudgift 9.690 md. / 116.279 år v/25,98 %

Bruttoudgiften er lig med den samlede ydelse forbundet med en standardfinansiering uden fradrag og eksklusiv ejerudgifter, forbrugsafhængige udgifter samt løbende vedligeholdelse.

Nettoudgiften er lig med bruttoudgiften efter fradrag af skattemæssigt fradrag. Bemærk at da der er tale om en standardfinansiering, vil den i visse tilfælde ikke kunne opnås.

Forudsætninger for standardfinansieringen

Standardfinansieringen er udarbejdet ud fra følgende forudsætninger:

Kontant udbetaling på 5 % af den kontante købesum oprundet til nærmeste kr. 5.000 dog minimum kr. 25.000.

Der optages et realkreditlån op til den maksimale lånegrænse for den pågældende ejendomskategori efter lov om realkreditlån og realkreditobligationer m.v. Løbetiden er 30 år. Lånet er et konverterbart obligationslån med fast rente på 4,0 %, der afdrages over hele løbetiden efter annuitetsprincippet. Lånet er baseret på dertil hørende obligationer, hvis kurs er 100 eller nærmeste herunder. Beregningsdato for realkreditlån: 25.03.2026

For restkøbesummen beregnes et boliglån. Lånet har en løbetid på 30 år. Lånet afdrages over hele løbetiden efter annuitetsprincippet. Lånet fastsættes til kurs pari, og renten fastlægges hvert kvartal den 1/2, 1/5, 1/8 og 1/11 som den gennemsnitlige rente af de 6 seneste offentliggjorte måneder i Nationalbankens statistik for nye udlån til boligformål til lønmodtagere m.v. Gennemsnitsrenten oprundes til nærmeste kvarte procent og tillægges 3 procentpoint. Nærværende rente på boliglån er baseret på den gennemsnitlige rente i perioden: 01.07.2025 - 31.12.2025

Særlige oplysninger om finansiering: I henhold til lov om formidling af fast ejendom m.v. må ejendomsmægleren ikke udarbejde eller lade udarbejde finansieringsforslag, ligesom ejendomsmægleren ikke må formidle finansiering.



Adresse: Havevej 25, 4700 Næstved
Kontantpris: kr. 2.195.000

Sagsnr.: 36126345
Ejerudgift/md.: kr. 1.970

Dato: 05.04.2026

Tinglysningsafgiftsreduktion:

I forbindelse med handlens berigtigelse, vil sælgers pant (på nær pant i form af skadesløsbreve og udlæg) blive omdannet til afgiftspantebreve ud fra hovedstolsprincippet. Køber kan herefter anvende afgiftspantebrevene til opnåelse af tinglysningsafgiftsreduktion. Der henvises til ejendommens blad i tingbogen (hæftelsesrubrikken) for nærmere information vedr. størrelsen på købers forventede tinglysningsafgiftsreduktion. Ovenstående gælder dog ikke for pant hvilende på flere ejendomme, hvis den solgte ejendom relaxeres fra pantet, eller såfremt det er fraveget særskilt i handlen.

Gæld udenfor købesummen:

Andre forhold af væsentlig betydning

Jordforurening:

Ejendommen er beliggende i byzone, men IKKE områdeklassificeret som lettere forurenet. Områdeklassificeringen inddeles i tre klasser; "Analysefrit område (Kategori 1)", "Analysefrit område (Kategori 2)" og "Område med krav om analyser". Byzoneområder klassificeres som udgangspunkt som lettere forurenet. Områdeklassificeringen er dog ikke nødvendigvis altid sammenfaldende med byzonen. Hvis ejendommen er omfattet af områdeklassificering, kan der være anmeldeligt ved større jordflytning.

Oplysning om foreløbige ejendomsskatter

Ejendomsværdi, grundværdi og tilhørende beskatningsgrundlag oplyst i salgsoptillingen er foreløbige værdier fastsat af Vurderingsstyrelsen til brug for foreløbig boligbeskatning. Ejendomsværdiskat samt grundskyld i salgsoptillingens ejerudgifter er beregnet ud fra de foreløbige beskatningsgrundlag og er dermed ligeledes foreløbigt ansat.

Når de endelige værdier er fastsat, vil beskatningen blive efterreguleret via forskuds-/årsopgørelsen. Eventuelle afvigelser fra de i salgsoptillingen angivne værdier og ejendomsskatter, hvad enten dette måtte være i op- eller nedadgående retning er sælger og sælgers ejendomsmægler uvedkommende.

[Sælger har anmodet Vurderingsstyrelsen om, at den foreløbige ejendomsværdi rettes til den aktuelle kontantpris. Den foreløbige grundværdi forventes tilrettet skønsmæssigt i samme forbindelse.]

[Den foreløbige ejendomsværdi er på sælgers foranledning rettet til kontantprisen. Vurderingsstyrelsen har i den forbindelse skønsmæssigt tilrettet den foreløbige grundværdi.]

Køber henvises til egen rådgiver for vejledning om konsekvenserne af ovenstående vedr. den foreløbige beskatning.

Afvigelser på BBR:

Køber gøres opmærksom på, at der er uoverensstemmelser mellem BBR-ejermeddelelsen og de faktiske forhold på ejendommen, idet ejendommens drivhus og udhus ikke er registreret på BBR.

Køber gøres opmærksom på, at en ændring af BBR- ejermeddelelsen kan påvirke ejendomsvurderingen. Det betyder, at de i salgsoptillingen anførte ejendomsskatter og ejendomsværdiskat kan blive ændret som følge af en korrigeret ejendomsvurdering. Dette vil få konsekvenser for købers fremtidige ejerudgift. Køber kan ikke gøre krav gældende som følge heraf, hverken mod sælger eller mod medvirkende ejendomsmægler.

Endvidere gøres køber opmærksom på, at sælger og medvirkende ejendomsmægler er uden ansvar for, hvorvidt der kan ske godkendelse af det anførte samt evt. omkostninger i forbindelse hermed.

Ang. ejendommens pejseindsats:

Ejendommens indmurede pejseindsats er ikke omfattet af kravet om nedlæggelse af ildsteder og skal derfor ikke udskiftet/ nedlægges i forbindelse med ejerskifte.

REAL

Guldkøber[®]

Kom først i køen på boligmarkedet. Skriv dig op i køberkartoteket og få en mail, når nye boliger matcher dine søgekriterier. Vi holder øje med hele boligmarkedet, så du altid får besked - uanset hvor drømmeboligen er sat til salg.

Vælg din finansieringspartner med omhu

Når du skal købe ny bolig, står du ofte overfor et valg af finansieringspartner. Dette valg bør ske på et oplyst grundlag. Start med at tage en uforpligtende snak med specialisterne i Jyske Bank. Så taler du med finansieringspartnere, der tåler sammenligning på priser, service og personlig rådgivning.

Tjek selv – det koster ikke noget.

Annonce



DIT KØB • DIT SALG • DIT HJEM

DIN EJENDOMSMÆGLER I NÆSTVED

Mød holdet bag dit boligsalg

REspekt - REspons - REalisme

En bolighandel er for de fleste en stor og vigtig beslutning, som kun opleves få gange i livet. Derfor kræver det omhyggelig og grundig rådgivning - hver gang.

Her forsvinder din bolig ikke i mængden:

Med et boligmarked som konstant udvikler sig, er det altid vigtigt, at man som ejendomsmægler er forandringsvillig, ihærdig og ikke mindst kreativ. Det er vi hos RealMæglerne Næstved City. Derfor skal vi være din ejendomsmægler.

Hos os lægger vi vægt på at gøre tingene ordentligt første gang. Til sammen har vi mere end 85 års erfaring fra henholdsvis ejendomsmægler-, advokat- og finansverdenen at trække på.

En af de vigtigste faktorer når en ejendom skal sælges er kendska-