

REAL



Carit Etlars Alle 58, 6700 Esbjerg

Ejd. type	Villa	Bolig m ²	62
Kontant	998.000	Værelser	2
Ejerudgift	1.465	Grund m ²	493
Byggeår	1949	Energimærke	D

Sagsnr. **72500037**

RealMæglerne Esbjerg ApS

Strandbygade 45 / 6700 Esbjerg / Tlf. +45 75159702 / www.realmaeglerne.dk/esbjerg

Salgsopstilling

Formularens standardtekst er udarbejdet af DE i samarbejde med **Forbrugerrådet Tænk**. Organisationerne har ikke været inde over den konkrete sagsopstillings indhold. Disse er alene angivet af ejendomsmægleren i samråd med sælger.

Adresse: Carit Etlars Alle 58, 6700 Esbjerg
Kontantpris: kr. 998.000

Sagsnr.: 72500037
Ejerudgift/md.: kr. 1.465

Dato: 25.04.2026



Villa med attraktiv beliggenhed og masser af potentiale

På en attraktiv og rolig adresse i Esbjerg finder du denne villa på Carit Etlars Allé 58 – en ejendom med masser af potentiale for dig, der drømmer om at skabe dit eget hjem fra bunden eller måske opføre noget helt nyt.

Boligen henvender sig til køberen, der ikke er bange for at tænke i muligheder og sætte sit eget præg. Her får du en skøn grund og en beliggenhed, der i sig selv er værd at investere i.

Huset byder på en entré, som leder videre ind til et køkken i åben forbindelse med spisestuen, hvilket skaber et naturligt samlingspunkt i hjemmet. Derudover rummer boligen en hyggelig stue samt et værelse.

Kælderen byder på gode disponible rum med mange anvendelsesmuligheder samt et badeværelse – oplagt til hobby, opbevaring eller ekstra plads i hverdagen.

Udendørs venter en solrig og hyggelig have, hvor du kan nyde udelivet i rolige omgivelser.

Her får du en sjælden mulighed for at erhverve en ejendom på en eftertragtet adresse – hvad enten du ønsker at renovere eller bygge nyt.

Vigtig information:

Der gøres opmærksom på, at en købsaftale, hvis denne alene er underskrevet af køber, er et tilbud til sælger, og at sælger ikke er forpligtet til at acceptere tilbuddet, heller ikke selv om det måtte være i overensstemmelse med udbudsvilkårene.

Medvirkende ejendomsmægler repræsenterer sælger, og kan ikke være rådgiver for begge parter i samme handel. Køber opfordres derfor til at søge egen juridisk, finansiel samt byggeteknisk rådgivning m.v.

Ansvarlig ejendomsmægler: Jesper Langvad Sørensen



Adresse: Carit Etlars Alle 58, 6700 Esbjerg
Kontantpris: kr. 998.000

Sagsnr.: 72500037
Ejerudgift/md.: kr. 1.465

Dato: 25.04.2026

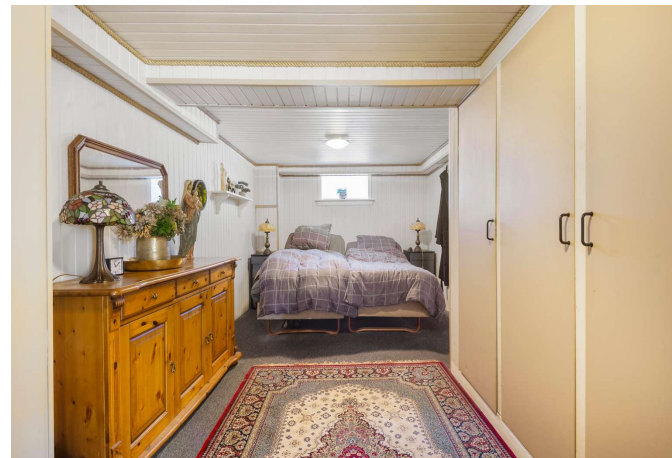

Adresse: Carit Etlars Alle 58, 6700 Esbjerg
Kontantpris: kr. 998.000

Sagsnr.: 72500037
Ejerudgift/md.: kr. 1.465

Dato: 25.04.2026

Stueplan

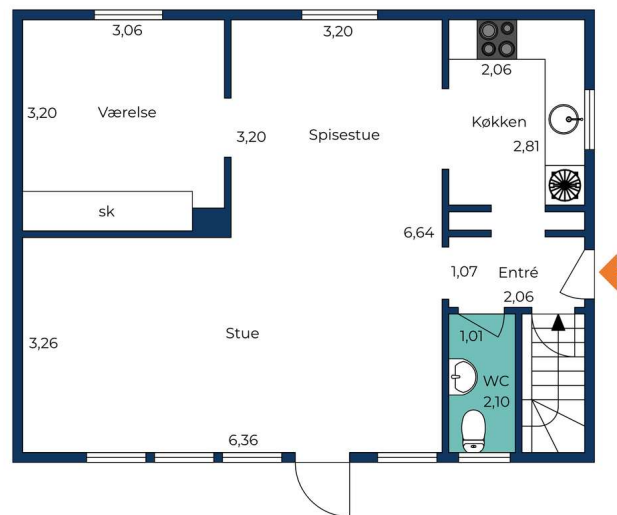

Vejledende tegning uden ansvar.

REAL

Kælder



Vejledende tegning uden ansvar.

REAL



Adresse: Carit Etlars Alle 58, 6700 Esbjerg
Kontantpris: kr. 998.000

Sagsnr.: 72500037
Ejerudgift/md.: kr. 1.465

Dato: 25.04.2026

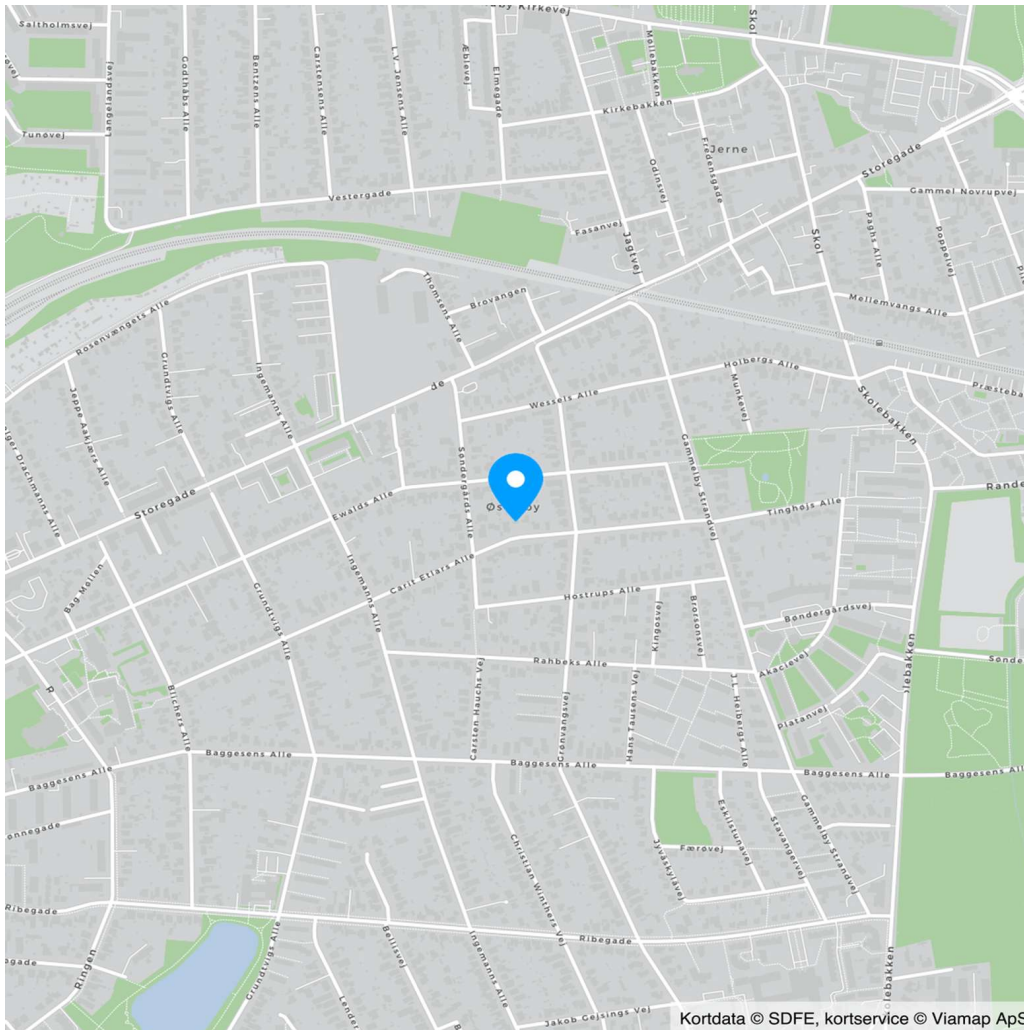



Adresse: Carit Etlars Alle 58, 6700 Esbjerg
Kontantpris: kr. 998.000

Sagsnr.: 72500037
Ejerudgift/md.: kr. 1.465

Dato: 25.04.2026

Ejendomsdata*:

Ejendommen

Ejendomstype: Villa
Må benyttes til: beboelse
Kommune: Esbjerg
Matr.nr.: 4fe Gammelby, Esbjerg Jorder
BFE-nr.: 5742589
Zonestatus: Byzone
Vand: Alment vandforsyningsanlæg
Vej: Offentlig vej
Kloak: Afløb til offentligt kloaksystem
Varmeinstallation: Fjernvarme
Opført/ombygget år: 1949

Offentlig vurdering og beskatningsgrundlag

Offentlig vurdering pr. 2024
Ejendomsværdi: 1.345.000
Grundværdi: 712.000
Grundlag for ejd. værdiskat: 1.076.000
Grundlag for grundskyld: 569.600

Arealer**

Grundareal: 493 m²
Boligareal i alt: 62 m²
Øvrige arealer:
Kælder: 62 m²
Garage: 29 m²

** Læs nærmere om, hvordan arealer opgøres på www.boligejer.dk. Bygningsarealer oplyses ifølge BBR-meddelelsen.

* Flere af oplysningerne vedr. ejendommen, arealer, offentlig vurdering mv. er indhentet fra diverse offentlige registre og kan derfor ikke betragtes som en garanti.

Servitutter, byrder, planer og andre anvendelsesbegrænsninger:

Servitutter

- Nr. 1: 20.08.1943 - Dok om bebyggelse, benyttelse mv
- Nr. 2: 10.07.1961 - Retsanm Dok om carport/garage mv, Prioritet forud for pantegæld
- Nr. 3: 25.05.1977 - Dok om fælles brandmur/gavl mv

Planer

Kommuneplan 00-050-070 - Boligområde mellem Gammelby Strandvej og Ingemanns Alle

Tilbehør:

Det er aftalt, at følgende tilstedeværende hårde hvidevarer og løsøre medfølger (fabrikat):

Komfur (ASKO), Ovn, Kogeplade, Emhætte, Køle/fryseskab, Køleskab (Matsui), Fryser, Vaskemaskine (BEKO), Tørretumbler (HotPoint Ariston)

Øvrige tilstedeværende hårde hvidevarer og løsøre medfølger ikke.

Der henvises i øvrigt til ejendommens blad i tingbogen.



Adresse: Carit Etlars Alle 58, 6700 Esbjerg
Kontantpris: kr. 998.000

Sagsnr.: 72500037
Ejerudgift/md.: kr. 1.465

Dato: 25.04.2026

Forsikringsforhold:

Forsikringspræmien, der indgår i ejerudgiften er baseret på: sælgers aktuelle forsikring hos Forsia Forsikring
Præmien dækker brand- og husejerforsikring, herudover dækkes:

Svamp: Ja Insekt: Ja Rørskade: Ja
Forbehold: Ingen

Policenr: 1384972

Andre forhold af væsentlig betydning:

Der henvises til side 5

Forbrugsafhængige udgifter:

Årligt varmeforbrug:

Udgift kr.: 24.000 Forbrug: 95 GJ
Udgiften er beregnet i år: 2026

Ejendommens primære varmekilde: Fjernvarme
Ejendommens supplerende varmekilde: Ingen
Oplysningerne stammer fra: Energimærke

Sælgers seneste årsforbrug udgjorde kr. 13.572

Øvrige udgifter vedrørende ejendommens drift og vedligeholdelse:

Køber gøres opmærksom på, at der vil være udgifter til energi, vand, evt. lovpligtige eftersyn af forsyningsanlæg, evt. andre forbrugsafhængige forhold samt løbende vedligeholdelse, og at disse udgifter ikke fremgår af hverken salgsoptillingens forbrugsafhængige udgifter eller ejerudgifter.

Tilstandsrapport/byggeteknisk gennemgang, elinstallationsrapport og energimærkning:

Tilstandsrapport og andre byggetekniske rapporter: Der foreligger tilstandsrapport med forhold karakteriseret rødt hus og gult hus

Elinstallationsrapport: Der foreligger elinstallationsrapport med forhold karakteriseret "risiko for stød", "risiko for brand" og "undersøges nærmere"

Energimærkning: Energimærke D



Adresse: Carit Etlars Alle 58, 6700 Esbjerg
Kontantpris: kr. 998.000

Sagsnr.: 72500037
Ejerudgift/md.: kr. 1.465

Dato: 25.04.2026

Ejerudgift 1. år:

		Pr. år	Kontantbehov ved køb		
Ejendomsværdiskat	kr.	5.488	Kontantpris	kr.	998.000
Grundskyld	kr.	5.639	Tinglysningsafgift af skødet	kr.	7.850
Renovation	kr.	2.621	Halv ejerskifteforsikringspræmie	kr.	6.599
Rottebekæmpelse, aansl.	kr.	100	I alt	kr.	1.012.449
Husforsikring	kr.	3.728			

Køber gøres opmærksom på, at der i ovennævnte kontantbehov ved køb ikke er indeholdt udgifter til: Tinglysning af pantebreve, debitor/kreditorkifte mv., finansiering, herunder kurssikring og bankgarantistillelse mv., købers egne rådgivere, herunder juridiske, finansielle og byggetekniske.

Ejerudgift i alt 1. år kr. 17.576

Beregning af brutto/netto på baggrund af standardfinansiering samt særlige oplysninger om finansiering:

Der gøres opmærksom på, at ejendomsmægleren iht. loven ikke må sammenlægge ejendommens ejerudgifter og finansieringsomkostninger. Den angivne brutto/nettoydelse nedenfor omfatter således alene finansieringsomkostninger i henhold til en fiktiv standardfinansiering. Ejerudgiften skal derfor lægges til denne ydelse for at beregne den samlede månedlige boligudgift. Herudover vil der være forbrugsafhængige udgifter. Bemærk at udbetalingens størrelse kan afvige ved indgåelsen af købsaftalen.

Finansieringsomkostninger i henhold til en standardfinansiering:

Udbetaling: 50.000 Brutto **ekskl.** ejerudgift 5.494 md. / 65.922 år. Netto **ekskl.** ejerudgift 4.379 md. / 52.551 år v/26,91 %
Bruttoudgiften er lig med den samlede ydelse forbundet med en standardfinansiering uden fradrag og eksklusiv ejerudgifter, forbrugsafhængige udgifter samt løbende vedligeholdelse.
Nettoudgiften er lig med bruttoudgiften efter fradrag af skattemæssigt fradrag. Bemærk at da der er tale om en standardfinansiering, vil den i visse tilfælde ikke kunne opnås.

Forudsætninger for standardfinansieringen

Standardfinansieringen er udarbejdet ud fra følgende forudsætninger:

Kontant udbetaling på 5 % af den kontante købesum oprundet til nærmeste kr. 5.000 dog minimum kr. 25.000.

Der optages et realkreditlån op til den maksimale lånegrænse for den pågældende ejendomskategori efter lov om realkreditlån og realkreditobligationer m.v. Løbetiden er 30 år. Lånet er et konverterbart obligationslån med fast rente på 4,0 %, der afdrages over hele løbetiden efter annuitetsprincippet. Lånet er baseret på dertil hørende obligationer, hvis kurs er 100 eller nærmeste herunder. Beregningsdato for realkreditlån: 08.04.2026

For restkøbesummen beregnes et boliglån. Lånet har en løbetid på 30 år. Lånet afdrages over hele løbetiden efter annuitetsprincippet. Lånet fastsættes til kurs pari, og renten fastlægges hvert kvartal den 1/2, 1/5, 1/8 og 1/11 som den gennemsnitlige rente af de 6 seneste offentliggjorte måneder i Nationalbankens statistik for nye udlån til boligformål til lønmodtagere m.v. Gennemsnitsrenten oprundes til nærmeste kvarte procent og tillægges 3 procentpoint. Nærværende rente på boliglån er baseret på den gennemsnitlige rente i perioden: 01.07.2025 - 31.12.2025

Særlige oplysninger om finansiering: I henhold til lov om formidling af fast ejendom m.v. må ejendomsmægleren ikke udarbejde eller lade udarbejde finansieringsforslag, ligesom ejendomsmægleren ikke må formidle finansiering.



Adresse: Carit Etlars Alle 58, 6700 Esbjerg
Kontantpris: kr. 998.000

Sagsnr.: 72500037
Ejerudgift/md.: kr. 1.465

Dato: 25.04.2026

Tinglysningsafgiftsreduktion:

I forbindelse med handlens berigtigelse, vil sælgers pant (på nær pant i form af skadesløsbreve og udlæg) blive omdannet til afgiftspantebreve ud fra hovedstolsprincippet. Køber kan herefter anvende afgiftspantebrevene til opnåelse af tinglysningsafgiftsreduktion. Der henvises til ejendommens blad i tingbogen (hæftelsesrubrikken) for nærmere information vedr. størrelsen på købers forventede tinglysningsafgiftsreduktion. Ovenstående gælder dog ikke for pant hvilende på flere ejendomme, hvis den solgte ejendom relaxeres fra pantet, eller såfremt det er fraveget særskilt i handlen.

Gæld udenfor købesummen:

Der overtages ingen gæld udenfor købesummen

Andre forhold af væsentlig betydning

Områdeklassificeret

Da ejendommen er beliggende i byzone, er ejendommen områdeklassificeret som lettere forurennet. Lettere forurening er forurening, som ligger over et defineret mindstekriterium men under kriterierne for kortlægning som forurennet.

Oplysning om foreløbige ejendomsskatter

Ejendomsværdi, grundværdi og tilhørende beskatningsgrundlag oplyst i salgsoptillingen er foreløbige værdier fastsat af Vurderingsstyrelsen til brug for foreløbig boligbeskatning. Ejendomsværdiskat samt grundskyld i salgsoptillingens ejerudgifter er beregnet ud fra de foreløbige beskatningsgrundlag og er dermed ligeledes foreløbigt ansat.

Når de endelige værdier er fastsat, vil beskatningen blive efterreguleret via forskuds-/årsopgørelsen. Eventuelle afvigelser fra de i salgsoptillingen angivne værdier og ejendomsskatter, hvad enten dette måtte være i op- eller nedadgående retning er sælger og sælgers ejendomsmægler uvedkommende.

Køber henvises til egen rådgiver for vejledning om konsekvenserne af ovenstående vedr. den foreløbige beskatning.

BBR-afvigelser

Følgende bygninger er ikke registreret på BBR-meddelelsen:

- Skur (ca 7 m2)
- Overdækket terrasse (ca 23 m2)

Spildevandsplan

Ejendommen er beliggende indenfor Esbjerg Kommunes spildevandsplan. Ifølge ejendomsdata-rapporten er området separatkloakeret. Der er for nærværende ejendom påbud om separatkloakering på egen grund samt tilslutning med frist d. 01.12.2025 og der må forventes en udgift hertil.

REAL

Guldkøber[®]

Kom først i køen på boligmarkedet. Skriv dig op i køberkartoteket og få en mail, når nye boliger matcher dine søgekriterier. Vi holder øje med hele boligmarkedet, så du altid får besked - uanset hvor drømmeboligen er sat til salg.

Vælg din finansieringspartner med omhu

Når du skal købe ny bolig, står du ofte overfor et valg af finansieringspartner. Dette valg bør ske på et oplyst grundlag. Start med at tage en uforpligtende snak med specialisterne i Jyske Bank. Så taler du med finansieringspartnere, der tåler sammenligning på priser, service og personlig rådgivning. Tjek selv – det koster ikke noget.

Annonce



Mød holdet bag dit boligsalg

Vi tror på, at bag alle boligsalg ligger der et præcist og skræddersyet stykke arbejde. Ingen boliger eller ejendomme er ens, derfor mener vi også at hvert salg kræver en skævhed eller vinkel der er udover standarden.

Hos RealMæglerne Esbjerg & Bramming vægter vi kvalitet og kundetilfredshed højt - Hvilket også afspejler sig i Boligsidens tilfredshedsmålinger.

Vi har mere end 25 års erfaring tilsammen - Vi er alle bosiddende i området og kender derfor hver en krog og hjørne, samt de vigtige værdier området byder på. Det syntes vi er vigtigt!