



REAL

Marthasvej 15, Trend, 9670 Løgstør

Ejd. type	Fritidsgrund	Grund m ²	1.209
Kontant	168.000		
Udbetaling	25.000		
Ejerudgift	178		

Sagsnr. **466002044**

RealMæglerne Vesthimmerland Moesgaard og Munk ApS

Engvej 2 / 9640 Farsø / Tlf. +45 70202511 / www.realmaeglerne.dk/farsø

Salgsopstilling

Formularens standardtekst er udarbejdet af DE i samarbejde med **Forbrugerrådet Tænk**. Organisationerne har ikke været inde over den konkrete sagsopstillings indhold. Disse er alene angivet af ejendomsmægleren i samråd med sælger.

Adresse: Marthasvej 15, Trend, 9670 Løgstør
Kontantpris inkl. delvis tilslutningsafgifter kr. 168.000

Sagsnr.: 466002044
Ejerudgift/md.: kr. 178

Dato: 20.05.2026



Byg dit nye sommerhus her i denne del af Trend hvor der de senere år er opført en del nyere huse og du er omgivet af et moderne udtryk og stadig med masser af natur og beplantning omkring dig.

Grunden venter blot på sine nye ejere - er det dig ?

Du får her en ubebygget sommerhusgrund, der er beliggende i et dejligt område med gode stisystemer og en børnevenlige strand i Trend. Her er gode bademuligheder og stranden tiltrækker mange windsurfere året rundt.

Endvidere er der kort afstand til Landal Feriecenter, hvor der er aktiviteter for både børn og voksne. Her finder i både badeland, bowling, legeland, halaktiviteter og restauranter.

Der er flere butikker og spisesteder i nærliggende byer såsom Løgstør, Farsø og Aars. Tætteste indkøb kan foretages hos den lokale Daglig Brugs i Overlade, kun 3 km fra grunden.

Vigtig information:

Der gøres opmærksom på, at en købsaftale, hvis denne alene er underskrevet af køber, er et tilbud til sælger, og at sælger ikke er forpligtet til at acceptere tilbuddet, heller ikke selv om det måtte være i overensstemmelse med udbudsvilkårene.

Medvirkende ejendomsmægler repræsenterer sælger, og kan ikke være rådgiver for begge parter i samme handel. Køber opfordres derfor til at søge egen juridisk, finansiel samt byggeteknisk rådgivning m.v.

Ansvarlig ejendomsmægler: Trine Munk Johansen

Adresse: Marthasvej 15, Trend, 9670 Løgstør
Kontantpris inkl. delvis tilslutningsafgifter kr. 168.000

Sagsnr.: 466002044
Ejerudgift/md.: kr. 178

Dato: 20.05.2026

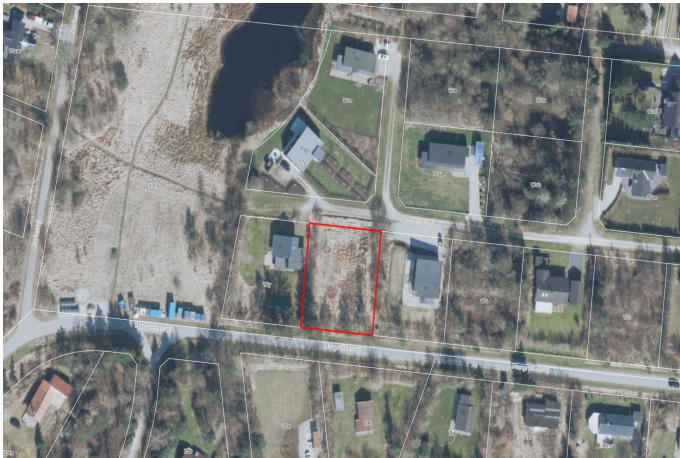

Område fotos

Område fotos

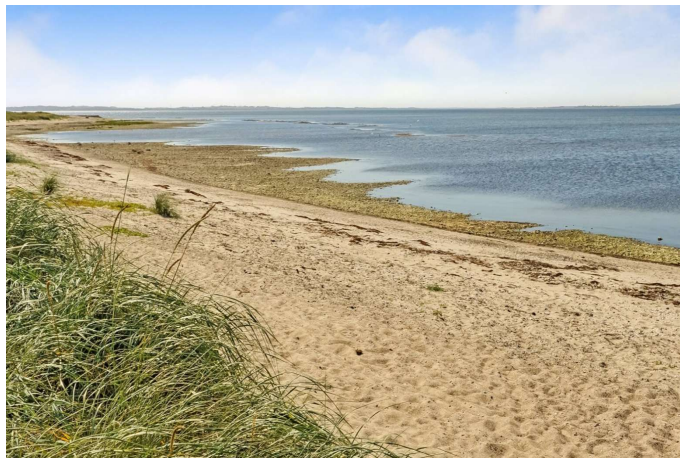

Strand

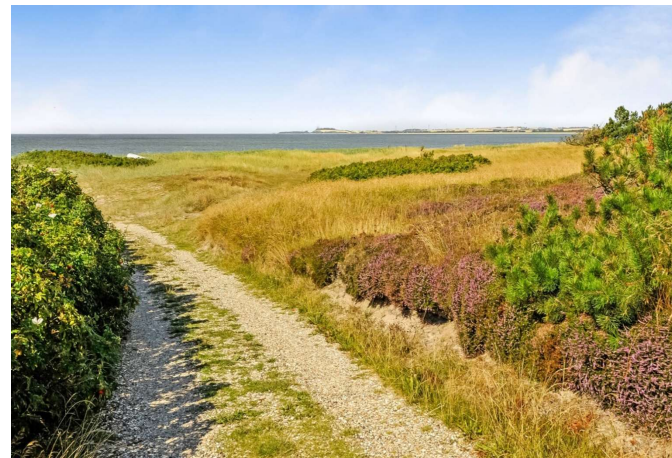

Strand



Strand

Adresse: Marthasvej 15, Trend, 9670 Løgstør
Kontantpris inkl. delvis tilslutningsafgifter kr. 168.000

Sagsnr.: 466002044
Ejerudgift/md.: kr. 178

Dato: 20.05.2026

Ejendomsdata:

Ejendommen

Må benyttes til:

Kommune:

Matr.nr.:

BFE-nr.:

Parcel nr.:

Zonestatus:

Vej:

Vesthimmerlands

17x Borregård By, Overlade

3366652

Sommerhusområde

Offentlig vurdering og beskatningsgrundlag

Offentlig vurdering pr.:

Grundværdi:

Grundlag for grundskyld:

Arealer

Grundareal udgør:

2024

206.000

(År)

164.800

1.209 m²

Servitutter, byrder, planer og andre anvendelsesbegrænsninger:

Servitutter

Ingen

Planer

Kommuneplan 110.S.1 - Sommerhusområde ved Trend

Lokalplan 61 - Lokalplan nr. 61 Sommerhusområde i Trend

Lokalplan 61 - tillæg 1 - Sommerhusområde Trend

Andre forhold af væsentlig betydning:

Der henvises til side 5

Adresse: Marthasvej 15, Trend, 9670 Løgstør
Kontantpris inkl. delvis tilslutningsafgifter kr. 168.000

Sagsnr.: 466002044
Ejerudgift/md.: kr. 178

Dato: 20.05.2026

Oplysning om jordbunds- og miljøforhold:

Jordbundsundersøgelse

Der foreligger ikke geoteknisk rapport for hverken området eller grunden.

Køber opfordres til at søge nærmere rådgivning vedr. grundens geotekniske forhold hos egen rådgiver.

Miljøundersøgelse

Der foreligger ikke miljøundersøgelse for hverken området eller grunden.

Køber opfordres til at søge nærmere rådgivning vedr. grundens miljøforhold hos egen rådgiver.

Byggemodnings- og tilslutningsforhold:

Tilslutningsafgifter er udtryk for de udgifter/bidrag, som man betaler for at blive tilsluttet til et forsyningselskab.

Vand: Tilslutningsafgift er betalt: Ja

El: Tilslutningsafgift er betalt: Ja

Kloak: Tilslutningsafgift er betalt: Nej

Varme: Tilslutningsafgift er betalt: Nej

Oplysninger er fra sælger

Køber gøres opmærksom på, at der foruden ovenstående må forventes omkostninger ud over tilslutningsafgifter, f.eks. til stikledninger (ledning fra skel/hovedledning og frem til bygning), rørføring på egen grund, skelbrønde m.v. Sådanne omkostninger er ikke medtaget i salgsopstillingen.

Adresse: Marthasvej 15, Trend, 9670 Løgstør
Kontantpris inkl. delvis tilslutningsafgifter kr. 168.000

Sagsnr.: 466002044
Ejerudgift/md.: kr. 178

Dato: 20.05.2026

Ejerudgift 1. år:

		Pr. år	<u>Kontantbehov ved køb</u>		
Grundskyld	kr.	1.533	Kontantpris	kr.	168.000
Grundejerforening	kr.	300	Tinglysningsafgift af skødet	kr.	2.950
Vejbidrag	kr.	300	Berigtigelse af handlen herunder tinglysning af skøde og udarbejdelse af refusionsopgørelse, anslået	kr.	7.500
			I alt	kr.	178.450
<p>Køber gøres opmærksom på, at der i ovennævnte kontantbehov ved køb ikke er indeholdt udgifter til: Tinglysning af pantebreve, debitor/kreditorkifte mv., finansiering, herunder kurssikring og bankgarantistillelse mv., købers egne rådgivere, herunder juridiske, finansielle og byggetekniske.</p> <p>Køber afholder alle udgifter til stikledninger til tilslutningssted samt evt. udgifter til tilslutning af forsyningsværker, medmindre andet fremgår af side 3 "Byggemodnings- og tilslutningsforhold".</p>					
Ejerudgift i alt 1. år	kr.	2.133			

Beregning af brutto/netto på baggrund af standardfinansiering samt særlige oplysninger om finansiering:

Der gøres opmærksom på, at ejendomsmægleren iht. loven ikke må sammenlægge ejendommens ejerudgifter og finansieringsomkostninger. Den angivne brutto/nettoydelse nedenfor omfatter således alene finansieringsomkostninger i henhold til en fiktiv standardfinansiering. Ejerudgiften skal derfor lægges til denne ydelse for at beregne den samlede månedlige boligudgift. Herudover vil der være forbrugsafhængige udgifter. Bemærk at udbetalingens størrelse kan afvige ved indgåelsen af købsaftalen.

Finansieringsomkostninger i henhold til en standardfinansiering:

Udbetaling: 25.000 Brutto **ekskl.** ejerudgift 953 md. / 11.439 år. Netto **ekskl.** ejerudgift 742 md. / 8.907 år v/27,48 %

Bruttoudgiften er lig med den samlede ydelse forbundet med en standardfinansiering uden fradrag og eksklusiv ejerudgifter, forbrugsafhængige udgifter samt løbende vedligeholdelse.

Nettoudgiften er lig med bruttoudgiften efter fradrag af skattemæssigt fradrag. Bemærk at da der er tale om en standardfinansiering, vil den i visse tilfælde ikke kunne opnås.

Forudsætninger for standardfinansieringen

Standardfinansieringen er udarbejdet ud fra følgende forudsætninger:

Kontant udbetaling på 5 % af den kontante købesum oprundet til nærmeste kr. 5.000 dog minimum kr. 25.000.

Der optages et realkreditlån op til den maksimale lånegrænse for den pågældende ejendomskategori efter lov om realkreditlån og realkreditobligationer m.v. Løbetiden er 30 år. Lånet er et konverterbart obligationslån med fast rente på 4,0 %, der afdrages over hele løbetiden efter annuitetsprincippet. Lånet er baseret på dertil hørende obligationer, hvis kurs er 100 eller nærmeste herunder. Beregningsdato for realkreditlån: 30.04.2026

For restkøbesummen beregnes et boliglån. Lånet har en løbetid på 30 år. Lånet afdrages over hele løbetiden efter annuitetsprincippet. Lånet fastsættes til kurs pari, og renten fastlægges hvert kvartal den 1/2, 1/5, 1/8 og 1/11 som den gennemsnitlige rente af de 6 seneste offentliggjorte måneder i Nationalbankens statistik for nye udlån til boligformål til lønmodtagere m.v. Gennemsnitsrenten oprundes til nærmeste kvarte procent og tillægges 3 procentpoint. Nærværende rente på boliglån er baseret på den gennemsnitlige rente i perioden: 01.10.2025 - 31.03.2026

Særlige oplysninger om finansiering: I henhold til lov om formidling af fast ejendom m.v. må ejendomsmægleren ikke udarbejde eller lade udarbejde finansieringsforslag, ligesom ejendomsmægleren ikke må formidle finansiering.

Adresse: Marthasvej 15, Trend, 9670 Løgstør
Kontantpris inkl. delvis tilslutningsafgifter kr. 168.000

Sagsnr.: 466002044
Ejerudgift/md.: kr. 178

Dato: 20.05.2026

Tinglysningsafgiftsreduktion:

I forbindelse med handlens berigtigelse, vil sælgers pant (på nær pant i form af skadesløsbreve og udlæg) blive omdannet til afgiftspantebreve ud fra hovedstolsprincippet. Køber kan herefter anvende afgiftspantebrevene til opnåelse af tinglysningsafgiftsreduktion. Der henvises til ejendommens blad i tingbogen (hæftelsesrubrikken) for nærmere information vedr. størrelsen på købers forventede tinglysningsafgiftsreduktion. Ovenstående gælder dog ikke for pant hvilende på flere ejendomme, hvis den solgte ejendom relaxeres fra pantet, eller såfremt det er fraveget særskilt i handlen.

Sælgers pant til brug for tinglysningsafgiftsreduktion:

Der er ikke tinglyst pant i ejendommen til brug for tinglysningsafgiftsreduktion.

Gæld udenfor købesummen

Ingen

Vejlaug

Navn: Sommerhusforeningen Trend

Pligt til medlemskab: Ja

Grundejerforening

Navn: Sommerhusforeningen Trend

Pligt til medlemskab: Ja

Eksisterende sikkerhed: Nej

Ny sikkerhed udstedes: Nej

Andre forhold af væsentlig betydning

Udgift til skøde

Køber gøres opmærksom på, at køber afholder udgiften til udarbejdelse af skøde, udarbejdelse af refusionsopgørelse og handlens berigtigelse i øvrigt samt tinglysningsafgift af skødet.

Oplysning om foreløbige ejendomsskatter

Ejendomsværdi, grundværdi og tilhørende beskatningsgrundlag oplyst i salgsoptillingen er foreløbige værdier fastsat af Vurderingsstyrelsen til brug for foreløbig boligbeskatning. Ejendomsværdiskat samt grundskyld i salgsoptillingens ejerudgifter er beregnet ud fra de foreløbige beskatningsgrundlag og er dermed ligeledes foreløbigt ansat.

Når de endelige værdier er fastsat, vil beskatningen blive efterreguleret via forskuds-/årsopgørelsen. Eventuelle afvigelser fra de i salgsoptillingen angivne værdier og ejendomsskatter, hvad enten dette måtte være i op- eller nedadgående retning er sælger og sælgers ejendomsmægler uvedkommende. Køber henvises til egen rådgiver for vejledning om konsekvenserne af ovenstående vedr. den foreløbige beskatning.

REAL

Guldkøber[®]

Kom først i køen på boligmarkedet. Skriv dig op i køberkartoteket og få en mail, når nye boliger matcher dine søgekriterier. Vi holder øje med hele boligmarkedet, så du altid får besked - uanset hvor drømmeboligen er sat til salg.

Vælg din finansieringspartner med omhu

Når du skal købe ny bolig, står du ofte overfor et valg af finansieringspartner. Dette valg bør ske på et oplyst grundlag. Start med at tage en uforpligtende snak med specialisterne i Jyske Bank. Så taler du med finansieringspartnere, der tåler sammenligning på priser, service og personlig rådgivning. Tjek selv – det koster ikke noget.

Annonce



Mød holdet bag dit boligsalg

RealMæglerne i Farsø er et team af veluddannede medarbejdere med mange års erfaring. Vi er alle fra lokalområdet og har stort lokalkendskab. Vi er klar til at tage hånd om dit ejendomssalg i hele Vesthimmerland og har hele kommunen som vores naturlige markedsområde.

Vi beskæftiger os med alle ejendomsstyper, herunder salg af villaer, landejendomme, erhvervsjendomme og ikke mindst fritidshuse, hvor særligt Hvalpsund, Louns, Ertebølle og Trend er vores primære markedsområder.

Kontakt os allerede i dag på 70 20 25 11 for drøftelse om køb eller salg af fast ejendom i Vesthimmerland.