

REAL



Engesvangvej 37, Kragelund, 8600 Silkeborg

Ejd. type	Villa	Bolig m ²	77
Kontant	1.695.000	Værelser	4
Ejerudgift	1.651	Grund m ²	2.010
Byggeår	1955	Energimærke	C

Sagsnr. **708-1603**

RealMæglerne Silkeborg Winther & Mikkelsen ApS

Kornvænget 2 / 8600 Silkeborg / Tlf. +45 89808606 / www.realmaeglerne.dk/8600

Salgsopstilling

Formularens standardtekst er udarbejdet af DE i samarbejde med **Forbrugerrådet Tænk**. Organisationerne har ikke været inde over den konkrete sagsopstillings indhold. Disse er alene angivet af ejendomsmægleren i samråd med sælger.

Adresse: Engesvangvej 37, Kragelund, 8600 Silkeborg
Kontantpris: kr. 1.695.000

Sagsnr.: 708-1603
Ejerudgift/md.: kr. 1.651

Dato: 26.05.2026



Se beskrivelse af ejendommen på næste side

I Silkeborg Kommune smelter naturrigdom og pulserende kulturliv sammen.

Når du bor i Silkeborg Kommune kan du til enhver tid få stillet dine kulturelle abstinenser. Byen er nemlig rig på kulturelle tilbud og institutioner. Her finder du både museer og gallerier, hvor der er mulighed for at dykke ned i alt fra moderne kunst til lokal arkæologi. I løbet af de seneste år er der sket en stor opblomstring af lokale bryghuse, gårdbutikker og kulinariske fristelser er at finde mange steder i byen.

Men Silkeborg er også en by, hvor der er mulighed for at sætte tempoet ned og nyde godt af den uovertrufne naturrigdom, som området byder på. Danmarks længste å, Gudenåen, løber igennem Silkeborg, og Himmelbjerg som er iblandt landet højeste punkter, befinder sig tæt på Silkeborg. Bjergets fod kan i sommerhalvåret tilgås via rutebåde, der sejler direkte fra Silkeborg havn.

Vi glæder os til at byde dig velkommen hjem til Silkeborg Kommune.

Vigtig information:

Der gøres opmærksom på, at en købsaftale, hvis denne alene er underskrevet af køber, er et tilbud til sælger, og at sælger ikke er forpligtet til at acceptere tilbuddet, heller ikke selv om det måtte være i overensstemmelse med udbudsvilkårene.

Medvirkende ejendomsmægler repræsenterer sælger, og kan ikke være rådgiver for begge parter i samme handel. Køber opfordres derfor til at søge egen juridisk, finansiel samt byggeteknisk rådgivning m.v.

Ansvarlig ejendomsmægler: Cecilie Leonhard Winther

Adresse: Engesvangvej 37, Kragelund, 8600 Silkeborg
Kontantpris: kr. 1.695.000

Sagsnr.: 708-1603
Ejerudgift/md.: kr. 1.651

Dato: 26.05.2026

Lys villa med anvendelig kælder, grøn baghave og familievenlig adresse

Søger I et hjem, der både kan opfylde de praktiske, æstetiske og hjemlige behov? Så er denne skønne villa på hele 154 etagemeter fordelt over stueplan og stor kælder, der i 2006 blev renoveret fra gulv til loft, jeres mulighed for at starte et nyt kapitel i Silkeborgs familievenlige bydel, Kragelund.

Villaen råder over 77 kvm i stueetagen og har en lys kælder med gulvvarme i tilsvarende størrelse, der grundet den enormt flotte stand bliver en forlængelse af stueetagens andre rum, og dermed giver jer i alt 154 etagemeter at flytte ind i. Kælderens gode anvendelsesmuligheder muliggør at etablere både teenageafdeling, værksted eller noget helt tredje i de tre disponible rum. Desuden findes der her et praktisk vaskerum med rigelig skabsplads og gode vaskefaciliteter samt et pænt badeværelse, der syner ligeså velholdt som det i stueetagen – stueetagens trumfer dog med indbygget spa.

Bliver I i stueetagen, finder I tilmed en møblérbar entré, der både leder ind til det lyse soveværelse men også til det skønne opholdsrum med åben forbindelse til køkkenet. Renoveringen fra 2006 er her tydelig, da pæne listeloft med lysspots flot matcher både gulv og køkkenlåger. Familien kan trygt samle sig om maden i køkkenet, eller måske i det lyse alrum, der grundet de mange kvm både kan rumme spise- og sofaafdeling.

Ejendommen er opført i 1955, men blev, som skrevet, renoveret fra gulv til loft i 2006 med bl.a. gulvvarme alle steder med klinkegulv, nye gulve og lofter, nye døre og vinduer enkelte steder samt meget mere. Udover det æstetiske element byder boligens udearealer også på familievenlig og hjemlig stemning i den store, grønne baghave. Haven er enkelt indrettet og ligger sydvendt, så der er rig mulighed for at etablere mange solrige steder både til leg og afslapning. Dog skal det nævnes, at I allerede får en skøn hævet og overdækket terrasse med udgang fra stuen, der også kan lede ind til den hygsomme udestue, hvor mange rare stunder kan tilbringes.

Det er ikke kun hjemmet, der indbyder børnefamilien indenfor – også nærområdet dedikerer sig til familielivet. Indenfor en radius af 400 meter kan I nemt komme til både skole, institution og indkøb. Og når de praktiske gøremål så er klaret, kan I tage familien i hånden og nyde godt af det rige forenings- og aktivitetsliv i nærområdet. Her finder I nemlig både friluftsbad, sportshal med fitnessfaciliteter samt flere sportsklubber til både volleyball, løb, cykling, håndbold, osv.

Velkommen til Kragelund, velkommen hjem!



Adresse: Engsvangvej 37, Kragelund, 8600 Silkeborg
Kontantpris: kr. 1.695.000

Sagsnr.: 708-1603
Ejerudgift/md.: kr. 1.651

Dato: 26.05.2026

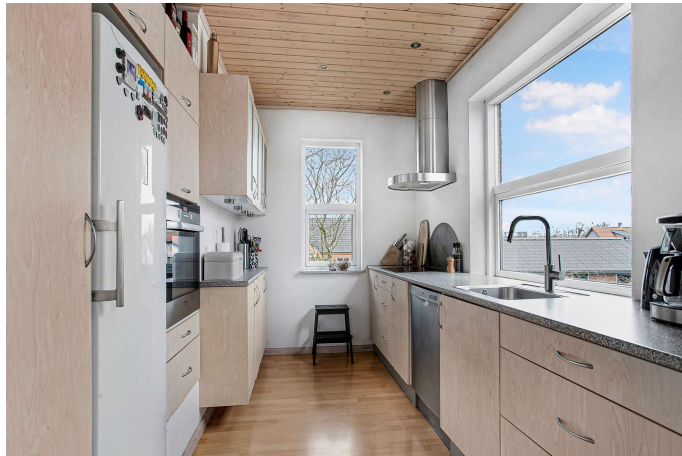

Adresse: Engsvangvej 37, Kragelund, 8600 Silkeborg
Kontantpris: kr. 1.695.000

Sagsnr.: 708-1603
Ejerudgift/md.: kr. 1.651

Dato: 26.05.2026

Ejendomsdata*:

Ejendommen

Ejendomstype: Villa
Må benyttes til: Beboelse
Kommune: Silkeborg
Matr.nr.: 14I Kragelund By, Kragelund
BFE-nr.: 4042633
Zonestatus: Byzone
Vej: Privat fællesvej
Opført/ombygget år: 1955

Offentlig vurdering og beskatningsgrundlag

Offentlig vurdering pr. 2024
Ejendomsværdi: 1.203.000
Grundværdi: 925.000
Grundlag for ejd. værdiskat: 946.400
Grundlag for grundskyld: 740.000

Arealer**

Grundareal: 2.010 m²
- heraf vej 453 m²
Boligareal i alt: 77 m²

Øvrige arealer:
Kælder: 77 m²

** Læs nærmere om, hvordan arealer opgøres på www.boligejer.dk. Bygningsarealer oplyses ifølge BBR-meddelelsen.

* Flere af oplysningerne vedr. ejendommen, arealer, offentlig vurdering mv. er indhentet fra diverse offentlige registre og kan derfor ikke betragtes som en garanti.

Servitutter, byrder, planer og andre anvendelsesbegrænsninger:

Servitutter

- Nr. 1: 25.04.1927 - Dok om vej mv

Planer

Lokalplan
Lokalplan 162.01 - Kragelund

Tilbehør:

Det er aftalt, at følgende tilstedeværende hårde hvidevarer og løsøre medfølger (fabrikat):

Alle tilstedeværende hårde hvidevarer i køkkenet medfølger.

Øvrige tilstedeværende hårde hvidevarer og løsøre medfølger ikke.

Der henvises i øvrigt til ejendommens blad i tingbogen.



Adresse: Engesvangvej 37, Kragelund, 8600 Silkeborg
Kontantpris: kr. 1.695.000

Sagsnr.: 708-1603
Ejerudgift/md.: kr. 1.651

Dato: 26.05.2026

Forsikringsforhold:

Forsikringspræmien, der indgår i ejerudgiften er baseret på: sælgers aktuelle forsikring hos Præmien dækker brand- og husejerforsikring, herudover dækkes:
Svamp: Ja Insekt: Ja Rørskade: Ja
Forbehold: Forsikringselskab: Alm Brand - Policenummer: 104424538

Andre forhold af væsentlig betydning:

Oplysning om foreløbige ejendomsskatter
Ejendomsværdi, grundværdi og tilhørende beskatningsgrundlag oplyst i salgsoptstillingen er foreløbige værdier fastsat af Vurderingsstyrelsen til brug for foreløbig boligbeskatning i 2024. Ejendomsværdiskat samt grundskyld i salgsoptstillingens ejerudgifter er beregnet ud fra de foreløbige beskatningsgrundlag og er dermed ligeledes foreløbigt ansat. Når de endelige værdier er fastsat, vil beskatningen i 2024 blive efterreguleret via forskuds-/årsopgørelsen.

Ejendommens forsyningsmæssige forhold

Årligt varmekonsum:

Udgift kr.: 23.000 Forbrug: 0
Udgiften er beregnet i år: 2021

Varmeinstallation: Naturgasfyr
Ejendommens primære varmekilde: Naturgasfyr
Oplysningerne stammer fra: Energimærke

Sælgers reelle varmekonsum i 2020 inkl. abonnement og effektbidrag beløb sig kr. 12.870,01

Oplysning om forbrug i måleenheder er ikke oplyst, da denne oplysning fejlagtigt ikke fremgår af energimærknin-gen for ejendommen pga. nyt layout.

Vand: Privat vandforsyningsanlæg
Kloak: Afløb til offentligt kloaksystem

Øvrige udgifter vedrørende ejendommens drift og vedligeholdelse:

Køber gøres opmærksom på, at der vil være udgifter til energi, vand, evt. lovpligtige eftersyn af forsyningsanlæg, evt. andre forbrugsafhængige forhold samt løbende vedligeholdelse, og at disse udgifter ikke fremgår af hverken salgsoptstillingens forbrugsafhængige udgifter eller ejerudgifter.

Tilstandsrapport/byggeteknisk gennemgang, elinstallationsrapport og energimærkning:

Tilstandsrapport og andre byggetekniske rapporter: Tilstandsrapport og forsikringsoplysning er under udarbejdelse og skal foreligge, før købsaftale indgås.

Elinstallationsrapport: Elinstallationsrapport er under udarbejdelse og skal foreligge, før købsaftale indgås.

Energimærkning: Energimærke C

Adresse: Engesvangvej 37, Kragelund, 8600 Silkeborg
Kontantpris: kr. 1.695.000

Sagsnr.: 708-1603
Ejerudgift/md.: kr. 1.651

Dato: 26.05.2026

Ejerudgift 1. år:

		Pr. år	Kontantbehov ved køb		
Ejendomsværdiskat	kr.	4.827	Kontantpris	kr.	1.695.000
Grundskyld	kr.	8.140	Tinglysningsafgift af skødet	kr.	12.050
Renovation	kr.	2.763	Halv ejerskifteforsikringspræmie	kr.	5.679
Rottebekæmpelse - Anslået	kr.	51	I alt	kr.	1.712.729
Vejbelysning - Anslået	kr.	37	Køber gøres opmærksom på, at der i ovennævnte kontantbehov ved køb ikke er indeholdt udgifter til: Finansiering, herunder kurssikring og bankgarantistillelse mv., købers egne rådgivere, herunder juridiske, finansielle og byggetekniske.		
Husforsikring	kr.	3.999			
Ejerudgift i alt 1. år	kr.	19.817			

Beregning af brutto/netto på baggrund af standardfinansiering samt særlige oplysninger om finansiering:

Der gøres opmærksom på, at ejendomsmægleren iht. loven ikke må sammenlægge ejendommens ejerudgifter og finansieringsomkostninger. Den angivne brutto/nettoydelse nedenfor omfatter således alene finansieringsomkostninger i henhold til en fiktiv standardfinansiering. Ejerudgiften skal derfor lægges til denne ydelse for at beregne den samlede månedlige boligudgift. Herudover vil der være forbrugsafhængige udgifter. Bemærk at udbetalingens størrelse kan afvige ved indgåelsen af købsaftalen.

Finansieringsomkostninger i henhold til en standardfinansiering:

Udbetaling: 85.000 Brutto **ekskl.** ejerudgift 9.354 md. / 112.244 år. Netto **ekskl.** ejerudgift 7.491 md. / 89.898 år v/26,44 %

Bruttoudgiften er lig med den samlede ydelse forbundet med en standardfinansiering uden fradrag og eksklusiv ejerudgifter, forbrugsafhængige udgifter samt løbende vedligeholdelse.

Nettoudgiften er lig med bruttoudgiften efter fradrag af skattemæssigt fradrag. Bemærk at da der er tale om en standardfinansiering, vil den i visse tilfælde ikke kunne opnås.

Forudsætninger for standardfinansieringen

Standardfinansieringen er udarbejdet ud fra følgende forudsætninger:

Kontant udbetaling på 5 % af den kontante købesum oprundet til nærmeste kr. 5.000 dog minimum kr. 25.000.

Der optages et realkreditlån op til den maksimale lånegrænse for den pågældende ejendomskategori efter lov om realkreditlån og realkreditobligationer m.v. Løbetiden er 30 år. Lånet er et konverterbart obligationslån med fast rente på 4,0 %, der afdrages over hele løbetiden efter annuitetsprincippet. Lånet er baseret på dertil hørende obligationer, hvis kurs er 100 eller nærmeste herunder. Beregningsdato for realkreditlån: 30.04.2026

For restkøbesummen beregnes et boliglån. Lånet har en løbetid på 30 år. Lånet afdrages over hele løbetiden efter annuitetsprincippet. Lånet fastsættes til kurs pari, og renten fastlægges hvert kvartal den 1/2, 1/5, 1/8 og 1/11 som den gennemsnitlige rente af de 6 seneste offentliggjorte måneder i Nationalbankens statistik for nye udlån til boligformål til lønmodtagere m.v. Gennemsnitsrenten oprundes til nærmeste kvarte procent og tillægges 3 procentpoint. Nærværende rente på boliglån er baseret på den gennemsnitlige rente i perioden: 01.10.2025 - 31.03.2026

Særlige oplysninger om finansiering: I henhold til lov om formidling af fast ejendom m.v. må ejendomsmægleren ikke udarbejde eller lade udarbejde finansieringsforslag, ligesom ejendomsmægleren ikke må formidle finansiering.

Adresse: Engesvangvej 37, Kragelund, 8600 Silkeborg
Kontantpris: kr. 1.695.000

Sagsnr.: 708-1603
Ejerudgift/md.: kr. 1.651

Dato: 26.05.2026

Tinglysningsafgiftsreduktion:

I forbindelse med handlens berigtigelse, vil sælgers pant (på nær pant i form af skadesløsbreve og udlæg) blive omdannet til afgiftspantebreve ud fra hovedstolsprincippet. Køber kan herefter anvende afgiftspantebrevene til opnåelse af tinglysningsafgiftsreduktion. Der henvises til ejendommens blad i tingbogen (hæftelsesrubrikken) for nærmere information vedr. størrelsen på købers forventede tinglysningsafgiftsreduktion. Ovenstående gælder dog ikke for pant hvilende på flere ejendomme, hvis den solgte ejendom relaxeres fra pantet, eller såfremt det er fraveget særskilt i handlen.

Sælgers pant til brug for tinglysningsafgiftsreduktion:

Nr. 2: hovedstol kr. 1.180.000
Nr. 3: hovedstol kr. 550.000

Gæld udenfor købesummen

Ingen

REAL

Guldkøber[®]

Kom først i køen på boligmarkedet. Skriv dig op i køberkartoteket og få en mail, når nye boliger matcher dine søgekriterier. Vi holder øje med hele boligmarkedet, så du altid får besked - uanset hvor drømmeboligen er sat til salg.

Vælg din finansieringspartner med omhu

Når du skal købe ny bolig, står du ofte overfor et valg af finansieringspartner. Dette valg bør ske på et oplyst grundlag. Start med at tage en uforpligtende snak med specialisterne i Jyske Bank. Så taler du med finansieringspartnere, der tåler sammenligning på priser, service og personlig rådgivning. Tjek selv – det koster ikke noget.

Annonce

REAL



Mød holdet bag dit boligsalg

Velkommen til RealMæglerne Silkeborg v/ Winther & Mikkelsen, din lokale ejendomsmægler Vi elsker vores arbejde! Hos ejendomsmægler, RealMæglerne Silkeborg kan du trygt sælge eller købe dit næste hjem. Vi gør altid en ekstra indsats for at skabe og realisere nye boligdrømme. I vores team har vi mange års erfaring i ejendomsmægler branchen og ved hvad et godt boligsalg kræver. Går du enten med salgstanker eller med boligdrømme, så ring endelig til os. Du er også meget velkommen til at kontakte os, hvis du blot har brug for et godt råd i forbindelse med din bolig. Vi sidder klar ved telefonen eller på kontoret på Kornvænget. Vi glæder os til at tale med dig.