

Dit produkt er klar

REAL

Realsyn+ for

Langekærvej 5,
2750 Ballerup



Klik på billedet for at se Realsyn+



Scan QR koden og
se rapporten



Produktet er udviklet af TÜV SÜD



Bygningsoversigt

Dato for besigtigelse: 04-05-2026

Bygning	Anvendelse	Opført
Litra A	Beboelse	1954
Litra B	Carport	1000
Litra C	Udhus/bjælkeskur	1000



7



4



2



0

Introduktion til VTR rapporten

Den visuelle tillægsrapport er et digitalt tillæg, der præsenterer ejendommens skader og mangler fra tilstandsrapporten på en mere forståelig måde. Det gøres ved at visualisere med konkrete billeder fra ejendommen, hvor en skade helt præcis er. Med den visuelle tillægsrapport bliver tilstandsrapporten dermed mere overskuelig og kan give mere tryghed for alle parter i hushandlen.

Hvad betyder farverne



Kritiske skader

Skader ved bygningsdelen, som allerede har medført eller vil medføre, at bygningsdelens funktion svigter på kort sigt. Dette svigt kan medføre eller allerede have medført skader på andre bygningsdele.



Alvorlige skader

Skader ved bygningsdelen, som vil medføre, at bygningsdelens funktion svigter på længere sigt. Dette svigt kan medføre skader på andre bygningsdele.



Mindre alvorlige skader

Skader, som ikke har nogen indflydelse på bygningsdelens eller bygningens funktion.



Mulige skader

Forhold ved bygningsdelen, som bør undersøges for at afklare, om det er en skade. Det kan være en kritisk eller en alvorlig skade. Derfor bør du afklare den mulige skades omfang og konsekvenser. Hvis du vælger at købe ejendommen, uden at forholdet er undersøgt nærmere, bærer du selv risikoen.

Forbehold & ansvarsfraskrivelse

Den visuelle tilstandsrapport kan alene betragtes som et hjælpværktøj til illustration af skader. Det er den indberettede tilstandsrapport, der er det juridiske dokument som danner udgangspunkt for ejendomshandlen. Den visuelle tilstandsrapport er ikke omfattet af huseftersynsordningens regler og kan således ikke erstatte tilstandsrapporten.

LITRA A - Beboelse



Beboelse bygget 1954

Skader på Lita A

Anvendelse: Beboelse
 Bolig: 135 m²
 Etager: 1
 Bebyggelse: 135 m²
 Kælder: 35 m²

RØD 6
GUL 4
GRÅ 2
? 0



Tag

SKADE:

Eternitaget med asbest på boligen af min nedslidning flere revner. Forholdet er også synligt indvendigt i tagrummet

RISIKO:

Forholdet kan fortsat udvikle sig, og der er nærliggende risiko for skader på andre bygningsdele.



Tømrer



0:45 / Pr m2 tidsforbrug



Kr 409,00 / Pr m2

829,00 Pr m2

Udskiftning af tagplader

Udbedringseksempel: Udskiftning af tagplader eks. som Cembrit oplægges på det eksisterende lægteunderlag, med tætningsbånd i bølgepladernes vandrette overlæg og fastgøres med indfarvede tagskruer, spændskiver og tætningskiver. Udhængsklodser af plast med ventilation monteres over nederste taglægte ved tagfod.

Beregningsgrundlag

Prisen er beregnet ud fra flg. nøgletal

Timeløn inkl. moms	Kr. 590,00
Arbejds løn inkl. moms pr m2	Kr. 420,00
Materialer inkl. moms pr m2	Kr. 409,00
Opstarts løn (1,50 timer) for første m2	Kr. 880,00

Prisen er beregnet gennemsnit mellem 1 m2 og 25 m2 Alle priser er inkl. Moms

LITRA A - Beboelse



Ydervægge

SKADE:

Der er flere lodrette og vandrette revner i gasbetonvæggene, især på langsiderne

RISIKO:

Det vurderes, at skaden kan udvikle sig på længere sigt.

NOTE:

Flere revnerne har forløb fra soklen

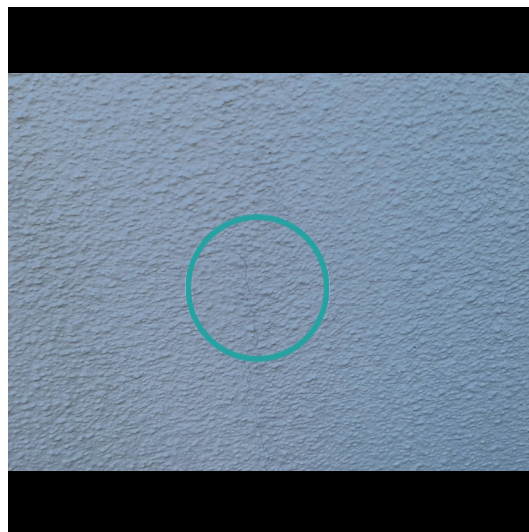

Murer



0:30 / Pr styk
tidsforbrug



Kr 25,00 / Pr styk



465,00 Pr styk

Udbedring af revner i indervægge

Udbedringseksempel: Udbedring af revner i indervægge. Revner udhugges og renses. Revnerne fyldes med mørtel eller ved injektion med speciel lim plan med øvrige overflade.

Beregningsgrundlag

Prisen er beregnet ud fra flg. nøgletal	
Timeløn inkl. moms	Kr. 590,00
Arbejdsløn inkl. moms pr styk	Kr. 440,00
Materialer inkl. moms pr styk	Kr. 25,00
Opstarts løn (1,50 timer) for første styk	Kr. 890,00

Prisen er beregnet gennemsnit mellem 1 styk og 10 styks Alle priser er inkl. Moms

LITRA A - Beboelse



Fundament/sokkel

SKADE:

Der er flere revner i sokkel især på langsiderne af boligen

RISIKO:

Flere revnerne fortsætter videre op i facaden og det vurderes, at skaden kan udvikle sig på længere sigt.



Murer



1:00 / Pr lbm*
tidsforbrug



Kr 150,00 / Pr lbm*



800,00 Pr lbm*

Eftergang af sokkelpuds

Udbedringseksempel: Eftergang af løstsiddende sokkelpuds. Porøs, løstsiddende puds afhugges. Fundamentet afrenses, grundes og slutpudses med mørtel af samme type som den øvrige sokkelpuds. Mørtelen føres min. 100-150 mm under terræn. Maks synlighed på sokkelhøjde 200 mm.

Beregningsgrundlag

Prisen er beregnet ud fra flg. nøgletal	
Timeløn inkl. moms	Kr. 590,00
Arbejds løn inkl. moms pr løbende meter	Kr. 650,00
Materialer inkl. moms pr løbende meter	Kr. 150,00
Opstarts løn (1,00 timer) for første løbende meter	Kr. 590,00

Prisen er beregnet gennemsnit mellem 1 løbende meter og 5 løbende meter Alle priser er inkl. Moms

LITRA A - Beboelse



Stueplan

SKADE:

Der er gulvklinter med mangelfuld vedhæftning til underlaget

RISIKO:

Da der er tale om områder uden direkte vandpåvirkning, skønnes der ikke nærliggende risiko for følgeskader. Den svigtende vedhæftning er dog af en sådan karakter, at forholdet kan udvikle sig på længere sigt med risiko for svigt/revner i klinker og fuger.



Murer



3:45 / Pr m2
tidsforbrug



Kr 1.608,00 / Pr m2



3.868,00 Pr m2

Udskiftning af klinker/fliser

Udbedringseksempel: Udskiftning af klinker/fliser og vådrumsbehandling. klinker/fliser aftages. Underlaget rengøres omhyggeligt. Gulvet vådrumsbehandles. Der skal anvendes et komplet system til vandtætning med produkter fra samme godkendelse. Overflader primes og forsegles i hjørner, omkring rørgennemføringer og ved overgang væg/gulv. Heldækkende tætningsmasse påføres. Gulvklinter udlægges, fuges og afrenses. I hjørner, og i overgang væg og gulv samt omkring sanitære installationer fuges med elastisk, vådrums siliconefugemasse.

Beregningsgrundlag

Prisen er beregnet ud fra flg. nøgletal	
Timeløn inkl. moms	Kr. 590,00
Arbejds løn inkl. moms pr m2	Kr. 2.260,00
Materialer inkl. moms pr m2	Kr. 1.608,00
Opstarts løn (1,00 timer) for første m2	Kr. 590,00

Prisen er beregnet gennemsnit mellem 1 m2 og 10 m2 Alle priser er inkl. Moms

LITRA A - Beboelse



Stueplan

SKADE:

Loftet i entreen hænger lidt ned midt på

NOTE:

Omfanget er på nuværende tidspunkt så begrænset, at der ikke skønnes at være nogen risiko.



LITRA A - Beboelse



Stueplan

SKADE:

Vandrør er rustne og tærede

RISIKO:

Der er tale om korrosion i en grad, som giver risiko for rørbrud/udsivning og dermed følgeskader på omkringliggende konstruktioner.

NOTE:

Der var fugt ved samlingen hvorfra der er givet karakteren rød



Vvs



0:30 / Pr lbm*
tidsforbrug



Kr 505,00 / Pr lbm*



955,00 Pr lbm*



Udskiftning af rør

Udbedringseksempel: Udskiftning af rør. Hvis nødvendigt lukkes der for vandet og installationen tømmes i fornødent omfang for vand. Vandrør, nedtages og bortkøres. Nyt rør, galvaniserede, sømløse gevindrør.

Beregningsgrundlag

Prisen er beregnet ud fra flg. nøgletal	
Timeløn inkl. moms	Kr. 650,00
Arbejdsløn inkl. moms pr løbende meter	Kr. 450,00
Materialer inkl. moms pr løbende meter	Kr. 505,00
Opstarts løn (1,00 timer) for første løbende meter	Kr. 650,00

Prisen er beregnet gennemsnit mellem 1 løbende meter og 10 løbende meter Alle priser er inkl. Moms

LITRA A - Beboelse



Stueplan

SKADE:

Der er enkelte vægfliser med mangelfuld vedhæftning til underlaget, f.eks. i bruseområdet

RISIKO:

Der er tale om vægge med direkte vandbelastning, hvorfor der er risiko for skader på de omkringliggende konstruktioner og installationer.

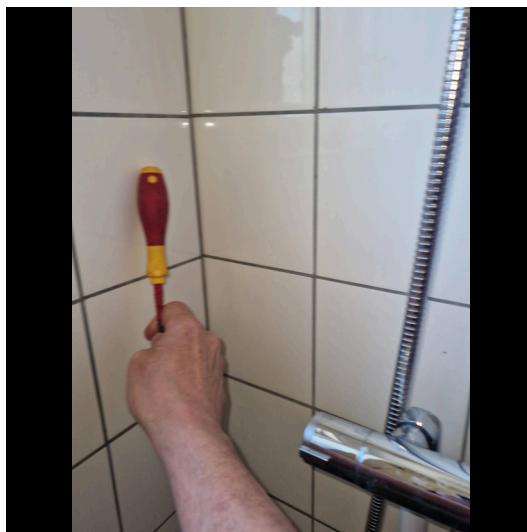

Murer



2:45 / Pr m2
tidsforbrug



Kr 885,00 / Pr m2

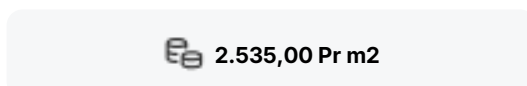

2.535,00 Pr m2

Udskiftning af klinker/fliser

Udbedringseksempel: Udskiftning af vægfliser. Vægfliser aftages. Underlaget rengøres omhyggeligt. Overflader primes og forsegles i hjørner, omkring rørgennemføringer og ved overgang væg/gulv. Heldækkende tætningsmasse påføres. Vægfliser opsættes, fuges og afrenses. I hjørner, og i overgang væg og gulv samt omkring sanitære installationer fuges med elastisk, vådrums siliconefugemasse.

Beregningsgrundlag

Prisen er beregnet ud fra flg. nøgletal	
Timeløn inkl. moms	Kr. 590,00
Arbejds løn inkl. moms pr m2	Kr. 1.650,00
Materialer inkl. moms pr m2	Kr. 885,00
Opstarts løn (1,00 timer) for første m2	Kr. 590,00

Prisen er beregnet gennemsnit mellem 1 m2 og 10 m2 Alle priser er inkl. Moms

LITRA A - Beboelse



Stueplan

SKADE:

Der er gulvklinker med mangelfuld vedhæftning til underlaget

RISIKO:

Der er tale om gulv med direkte vandbelastning, hvorfor der er risiko for skader på de omkringliggende konstruktioner og installationer.



Murer



3:45 / Pr m2
tidsforbrug



Kr 1.608,00 / Pr m2

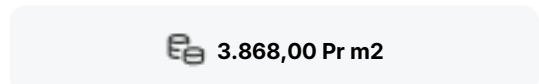

3.868,00 Pr m2

Udskiftning af klinker/fliser

Udbedringseksempel: Udskiftning af klinker/fliser og vådrumsbehandling. klinker/fliser aftages. Underlaget rengøres omhyggeligt. Gulvet vådrumsbehandles. Der skal anvendes et komplet system til vandtætning med produkter fra samme godkendelse. Overflader primes og forsegles i hjørner, omkring rørgennemføringer og ved overgang væg/gulv. Heldækkende tætningsmasse påføres. Gulvklinker udlægges, fuges og afrenses. I hjørner, og i overgang væg og gulv samt omkring sanitære installationer fuges med elastisk, vådrums siliconefugemasse.

Beregningsgrundlag

Prisen er beregnet ud fra flg. nøgletal	
Timeløn inkl. moms	Kr. 590,00
Arbejds løn inkl. moms pr m2	Kr. 2.260,00
Materialer inkl. moms pr m2	Kr. 1.608,00
Opstarts løn (1,00 timer) for første m2	Kr. 590,00

Prisen er beregnet gennemsnit mellem 1 m2 og 10 m2 Alle priser er inkl. Moms

LITRA A - Beboelse



Stueplan

SKADE:

Der er enkelte vægfliser med mangelfuld vedhæftning til underlaget, f.eks. i bruseområdet

RISIKO:

Der er tale om vægge med direkte vandbelastning, hvorfor der er risiko for skader på de omkringliggende konstruktioner og installationer.

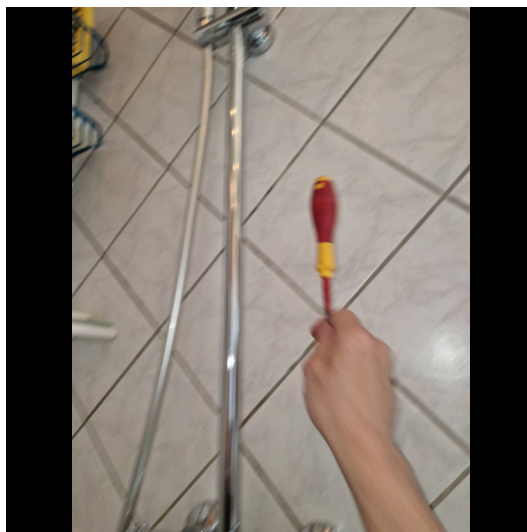

Murer



2:45 / Pr m2
tidsforbrug



Kr 885,00 / Pr m2

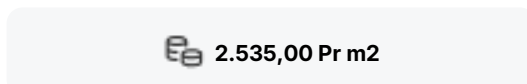

2.535,00 Pr m2

Udskiftning af klinker/fliser

Udbedringseksempel: Udskiftning af fliser/klinker. Aftagning af fliser/klinker. Underlaget rengøres omhyggeligt. Svummelag af cement og fint sand 1:1 arbejdes ind i underlaget. Afretningslag af slidlagsbeton 0-4 mm udlægges, komprimeres og afrettes, lagtykkelse 20 mm. Fleksibel fliseklæb, 3,5 kg/m², påføres. fliser/klinker udlægges, fuges med cementbaseret fugemasse og afrenses. I overgang væg og gulv fuges med silicone fugemasse.

Beregningsgrundlag

Prisen er beregnet ud fra flg. nøgletal	
Timeløn inkl. moms	Kr. 590,00
Arbejds løn inkl. moms pr m2	Kr. 1.650,00
Materialer inkl. moms pr m2	Kr. 885,00
Opstarts løn (1,00 timer) for første m2	Kr. 590,00

Prisen er beregnet gennemsnit mellem 1 m2 og 10 m2 Alle priser er inkl. Moms

LITRA A - Beboelse



Stueplan

SKADE:

Der er afstand og synlig betonkant mellem afløbsskål og rist i gulv afløb ved håndvasken

RISIKO:

Afløbet er vandbelastet fra gulvoverfladen, og der er risiko for fugtindtrængen og skader på de underliggende konstruktioner og installationer.



Murer



6:00 / Pr styk
tidsforbrug



Kr 5.424,00 / Pr styk

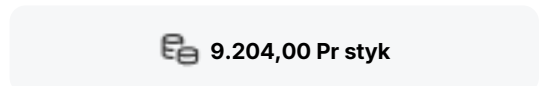

9.204,00 Pr styk

Udskiftning af gulvafløb

Udbedringseksempel: Udskiftning af gulvafløb i betongulv med fliser/klinker. Afløbsskål ophugges og udskiftes med ny afløbsskål af rustfrit stål med ramme og 140 x 140 mm rist. Inkl. membranklemflange, vandlås og studse for sideindløb. Afløbsskålen tilsluttes afløbssystemet. Beton udstøbes omkring gulvafløbet til plan med eksisterende betonlag.

Beregningsgrundlag

Prisen er beregnet ud fra flg. nøgletal	
Timeløn inkl. moms	Kr. 590,00
Arbejds løn inkl. moms pr styk	Kr. 3.780,00
Materialer inkl. moms pr styk	Kr. 5.424,00
Opstarts løn (1,00 timer) for første styk	Kr. 590,00

Prisen er beregnet gennemsnit mellem 1 styk og 2 styks Alle priser er inkl. Moms

LITRA A - Beboelse



Stueplan

SKADE:

Der er revnedannelser/løs puds i pudsede lofter

RISIKO:

Forholdet vil formentlig udvikle sig på længere sigt.

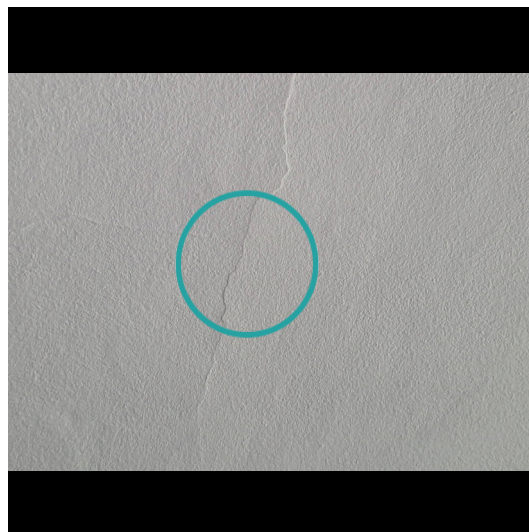

Murer



1:15 / Pr m2
tidsforbrug



Kr 274,00 / Pr m2

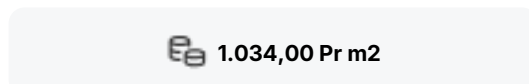

1.034,00 Pr m2

Eftergang loftpuds

Udbedringseksempel: Eftergang af puds og rørvæv på loft med forskallingsbrædder, inkl. malebehandling. Løst (hult) puds afhugges til præcis begrænsning, rørvæv nedtages. Nyt rørvæv fastgøres til forskallingsbrædder, grov- og finpuds til plan med den øvrige loftoverflade. Loftoverfladen slibes og grundes med plastgrunder. Der stryges to gange med plastloftmaling, helmat, som MBK V 1540, funktionsklasse II.

Beregningsgrundlag

Prisen er beregnet ud fra flg. nøgletal	
Timeløn inkl. moms	Kr. 590,00
Arbejds løn inkl. moms pr m2	Kr. 760,00
Materialer inkl. moms pr m2	Kr. 274,00
Opstarts løn (1,00 timer) for første m2	Kr. 590,00

Prisen er beregnet gennemsnit mellem 1 m2 og 20 m2 Alle priser er inkl. Moms

LITRA A - Beboelse



Stueplan

SKADE:

Indvendig vægbeklædning er udført i bløde træfiberplader (celotexplader og lignende) f.eks. I stuen og stue mod køkken

NOTE:

Beklædningstypen var lovlig ved opsætningen. Beklædningen er ikke længere lovlig på grund af brændbarhed, men der er ikke krav om fjernelse.



LITRA B - Carport



Carport bygget 1000

Skader på Lita B

Anvendelse: Carport
 Bolig: 0 m²
 Etager: 1
 Bebyggelse: 15 m²
 Kælder: 0 m²

RØD 1
GUL 0
GRÅ 0
? 0



Stueplan

SKADE:

Tagbelægning på carport med trapezplader med nedslidning og flere huller og mangler dækbrædder

RISIKO:

Forholdet kan fortsat udvikle sig, og der er nærliggende risiko for skader på andre bygningsdele.



LITRA C - Udhus/bjælkeskur



Udhus/bjælkeskur bygget 1000

Skader på Lita C

Anvendelse: Udhus/bjælkeskur

Bolig: 0 m²

Etager: 1

Bebyggelse: 12 m²

Kælder: 0 m²

