

Gøttrupvej 50, Fredbjerg, 9640 Farsø

Ejd. type	**Landejendom**	Bolig m^2	**176**
Kontant	**695.000**	Andre bygninger	**1.435**
Ejerudgift	**2.561**	Grund ha	**2,0397**
Byggeår/ombygget	**1900/1980**	Energimærke	**G**

Sagsnr. **466002057**

RealMæglerne Vesthimmerland Moesgaard og Munk ApS
Engvej 2 / 9640 Farsø / Tlf. +45 70202511 / www.realmaeglerne.dk/farsø

RealMæglerne Vesthimmerland Moesgaard og Munk ApS
CVR-nr. 28901917
Engvej 2 / 9640 Farsø
Tlf. +4570202511 / 9640@mailreal.dk
www.realmaeglerne.dk/farsø

Salgsopstilling

*Formularens standardtekst er udarbejdet af DE i samarbejde med **Forbrugerrådet Tænk**. Organisationerne har ikke været inde over den konkrete sagsopstillings indhold. Disse er alene angivet af ejendomsmægleren i samråd med sælger.*

Adresse: Gøttrupvej 50, Fredbjerg, 9640 Farsø
Kontantpris: kr. 695.000

Sagsnr.: 466002057
Ejerudgift/md.: kr. 2.561

Dato: 14.11.2026



Spændende landejendom med mulighed for at sætte sig eget præg

Drømmer du om at skabe noget helt særligt på landet? Så får du her en sjælden mulighed for at overtage en klassisk firlænget landejendom med masser af historie, sjæl og potentiale.

Ejendommen bærer tydeligt præg af fordums storhed og har tidligere været en utrolig flot og velholdt gård med pigstensbelagt gårdsplads og flotte længer omkring gårdmiljøet. I dag trænger ejendommen til en kærlig hånd og en gennemgribende renovering – men mulighederne er mange for den rette køber, der kan se værdien i de solide rammer og den fantastiske beliggenhed.

Stuehuset rummer hele 176 m² i stueplan jf. BBR, og der er samtidig gode muligheder for at udnytte 1. salen og skabe endnu mere boligplads. Her kan man virkelig sætte sit eget præg og skabe en imponerende landejendom med plads til både familie, hobby og erhverv.

Til ejendommen hører desuden tidligere staldbygninger, stor lade, værksted og flere anvendelige udbygninger, som giver et væld af muligheder – hvad enten drømmen er hobbylandbrug, værksted, dyrehold, opbevaring eller måske et kreativt fristed på landet.

Beliggenheden er noget helt særligt. Fra ejendommen er der en fantastisk panoramaudsigt over det åbne landskab, hvor naturen og roen virkelig får lov at fylde. Her er et rigt dyreliv og masser af luft omkring dig, samtidig med at du blot er under 6 km fra Farsø med indkøb, skole og hverdagens øvrige faciliteter.

Ejendommen er under udstykning, og der medfølger ca. 2 ha jord med mulighed for tilkøb af yderligere areal.

Et sjældent håndværkertilbud for køberen, der drømmer om at føre en smuk landejendom tilbage til sin tidligere storhed.

Vigtig information:

Der gøres opmærksom på, at en købsaftale, hvis denne alene er underskrevet af køber, er et tilbud til sælger, og at sælger ikke er forpligtet til at acceptere tilbuddet, heller ikke selv om det måtte være i overensstemmelse med udbudsvilkårene.

Medvirkende ejendomsmægler repræsenterer sælger, og kan ikke være rådgiver for begge parter i samme handel. Køber opfordres derfor til at søge egen juridisk, finansiel samt byggeteknisk rådgivning m.v.

Ansvarlig ejendomsmægler: Trine Munk Johansen

COPYRIGHT DE - Virksomheden er ikke medlem af Dansk Ejendomsmæglerforening

RealMæglerne Vesthimmerland Moesgaard og Munk ApS
CVR-nr. 28901917
Engvej 2 / 9640 Farsø
Tlf. +4570202511 / 9640@mailreal.dk
www.realmaeglerne.dk/farsø

Adresse: Gøttrupvej 50, Fredbjerg, 9640 Farsø
Kontantpris: kr. 695.000

Sagsnr.: 466002057
Ejerudgift/md.: kr. 2.561

Dato: 14.11.2026



Have





Køkken



Stue



Værelse



Værelse

COPYRIGHT DE - Virksomheden er ikke medlem af Dansk Ejendomsmæglerforening

RealMæglerne Vesthimmerland Moesgaard og Munk ApS
CVR-nr. 28901917
Engvej 2 / 9640 Farsø
Tlf. +4570202511 / 9640@mailreal.dk
www.realmaeglerne.dk/farsø

Adresse: Gøttrupvej 50, Fredbjerg, 9640 Farsø
Kontantpris: kr. 695.000

Sagsnr.: 466002057
Ejerudgift/md.: kr. 2.561

Dato: 14.11.2026



Ejendommen



Værelse

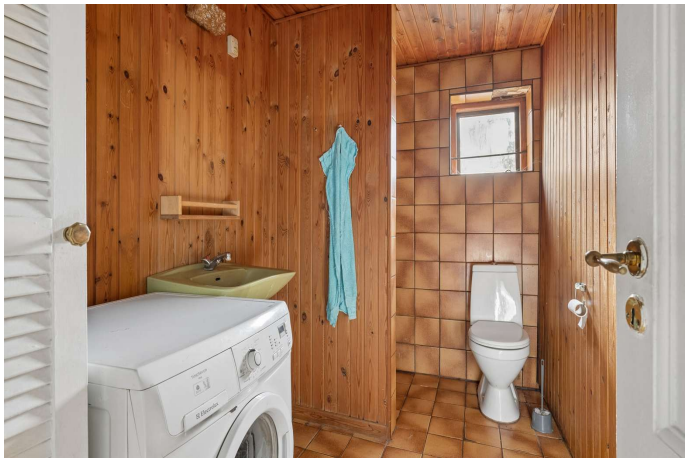

Badeværelse



Værelse



Værelse



Garage

COPYRIGHT DE - Virksomheden er ikke medlem af Dansk Ejendomsmæglerforening

RealMæglerne Vesthimmerland Moesgaard og Munk ApS
CVR-nr. 28901917
Engvej 2 / 9640 Farsø
Tlf. +4570202511 / 9640@mailreal.dk
www.realmaeglerne.dk/farsø

Adresse: Gøttrupvej 50, Fredbjerg, 9640 Farsø
Kontantpris: kr. 695.000

Sagsnr.: 466002057
Ejerudgift/md.: kr. 2.561

Dato: 14.11.2026

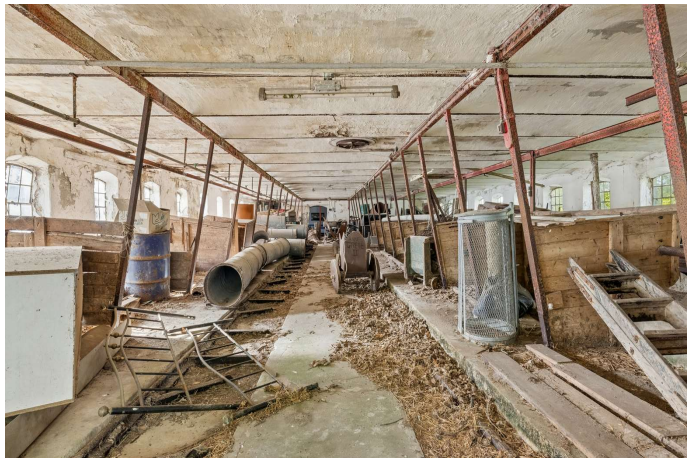

Stald



Ejendommen



Ejendommen



Ejendommen



Ejendommen



Ejendommen

COPYRIGHT DE - Virksomheden er ikke medlem af Dansk Ejendomsmæglerforening

RealMæglerne Vesthimmerland Moesgaard og Munk ApS
CVR-nr. 28901917
Engvej 2 / 9640 Farsø
Tlf. +4570202511 / 9640@mailreal.dk
www.realmaeglerne.dk/farsø

Adresse: Gøttrupvej 50, Fredbjerg, 9640 Farsø
Kontantpris: kr. 695.000

Sagsnr.: 466002057
Ejerudgift/md.: kr. 2.561

Dato: 14.11.2026



Vejledende plantegning uden ansvar

Plantegning



Vejledende plantegning uden ansvar

Plantegning

COPYRIGHT DE - Virksomheden er ikke medlem af Dansk Ejendomsmæglerforening

RealMæglerne Vesthimmerland Moesgaard og Munk ApS
CVR-nr. 28901917
Engvej 2 / 9640 Farsø
Tlf. +4570202511 / 9640@mailreal.dk
www.realmaeglerne.dk/farsø

Adresse: Gøttrupvej 50, Fredbjerg, 9640 Farsø
Kontantpris: kr. 695.000

Sagsnr.: 466002057
Ejerudgift/md.: kr. 2.561

Dato: 14.11.2026

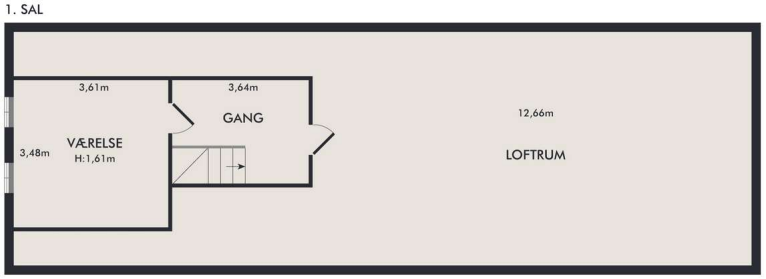

Vejledende plantegning uden ansvar

Plantegning

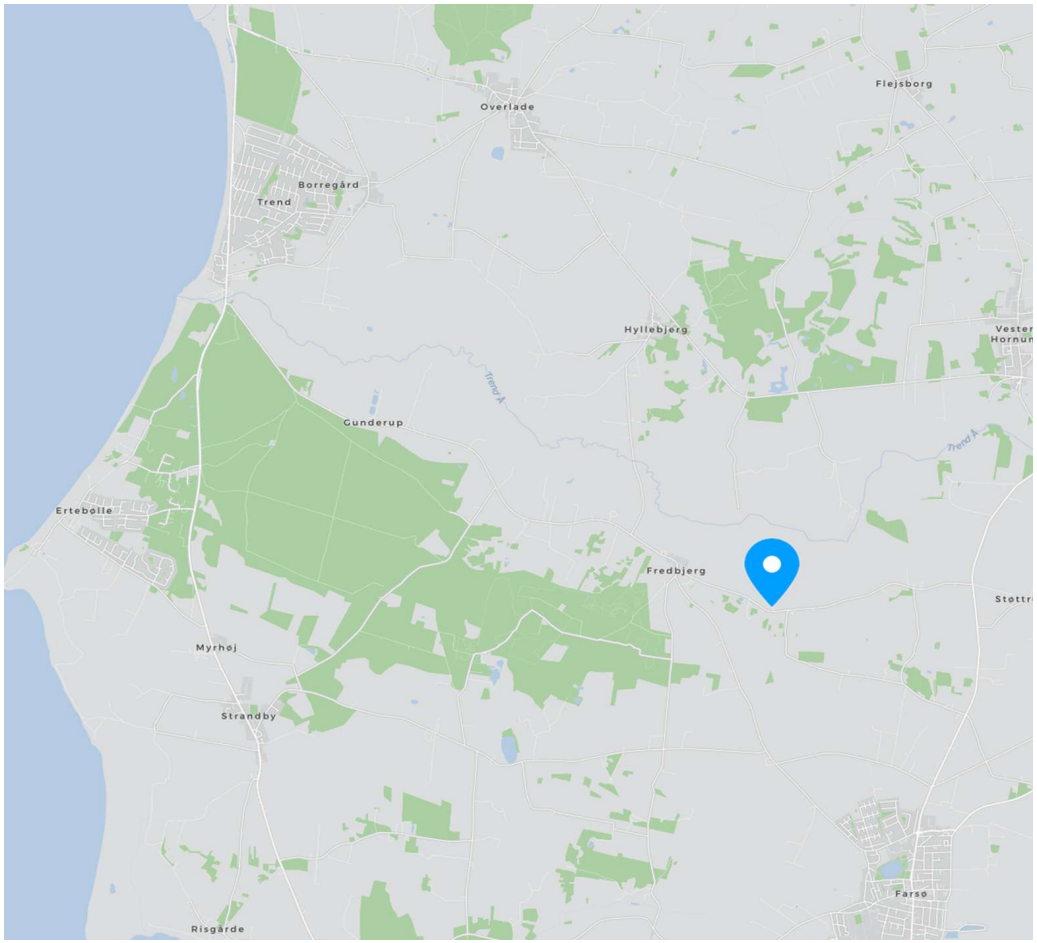

COPYRIGHT DE - Virksomheden er ikke medlem af Dansk Ejendomsmæglerforening

RealMæglerne Vesthimmerland Moesgaard og Munk ApS
CVR-nr. 28901917
Engvej 2 / 9640 Farsø
Tlf. +4570202511 / 9640@mailreal.dk
www.realmaeglerne.dk/farsø

Adresse: Gøttrupvej 50, Fredbjerg, 9640 Farsø
Kontantpris: kr. 695.000

Sagsnr.: 466002057
Ejerudgift/md.: kr. 2.561

Dato: 14.11.2026

Ejendomsdata*:

Ejendommen

Ejendomstype:	Landejendom
Må benyttes til:	
Kommune:	Vesthimmerlands
Matr.nr.:	5a Fredbjerg By, Farsø
BFE-nr.:	8847067
Zonestatus:	Landzone
Vej:	
Opført/ombygget år:	1900/1980

Offentlig vurdering og beskatningsgrundlag

Offentlig vurdering pr.:	2026
Ejendomsværdi:	
Grundværdi bolig:	
Grundværdi produktionsjord:	
Grundværdi øvrig jord:	
Grundlag for ejd. værdiskat:	556.000
Grundlag for grundskyld bolig:	320.000
Grundlag for grundskyld produktionsjord:	
Grundlag for grundskyld øvrig jord:	

Arealer**

Grundareal:	2,0397 ha
Boligareal i alt:	176 m^2
Øvrige arealer:	
Erhvervsareal:	1.390 m^2
Udhus:	45 m^2

** Læs nærmere om, hvordan arealer opgøres på www.boligejer.dk. Bygningsarealer oplyses ifølge BBR-meddelelsen.

* Flere af oplysningerne vedr. ejendommen, arealer, offentlig vurdering mv. er indhentet fra diverse offentlige registre og kan derfor ikke betragtes som en garanti.

Tilbehør:
Det er aftalt, at følgende tilstedeværende hårde hvidevarer og løsøre medfølger (fabrikat):

Hårde hvidevarer medfølger uden garanti for funktionsdygtigheden

Øvrige tilstedeværende hårde hvidevarer og løsøre medfølger ikke.

Servitutter, byrder, planer og andre anvendelsesbegrænsninger:

Servitutter
- Nr. 1: 25.04.1894 - Dok om fredning, Vedr 5A
- Nr. 2: 28.04.1930 - Dok om fredskov mv, Vedr 5A
- Nr. 3: 27.07.1962 - Dok om oversigt mv
- Nr. 4: 19.09.1980 - Dok om fredning
- Nr. 5: 14.02.2005 - Dok. om transformerstation og kabelanlæg mv. Vedr. 1-bn

Der henvises i øvrigt til ejendommens blad i tingbogen.

COPYRIGHT DE - Virksomheden er ikke medlem af Dansk Ejendomsmæglerforening

RealMæglerne Vesthimmerland Moesgaard og Munk ApS
CVR-nr. 28901917
Engvej 2 / 9640 Farsø
Tlf. +4570202511 / 9640@mailreal.dk
www.realmaeglerne.dk/farsø

Adresse: Gøttrupvej 50, Fredbjerg, 9640 Farsø
Kontantpris: kr. 695.000

Sagsnr.: 466002057
Ejerudgift/md.: kr. 2.561

Dato: 14.11.2026

Forsikringsforhold:
Se side 5

Andre forhold af væsentlig betydning:

Der henvises til side 5

Ejendommens forsyningsmæssige forhold
Årligt varmeforbrug:

Udgift kr.: Forbrug:
Udgiften er beregnet i år:

Varmeinstallation og primær varmekilde: Oliefyr - Oliefyr
Oplysningerne stammer fra:

Vand: Enkeltindvindingsanlæg
Kloak: Mekanisk rensning med nedsivningsanlæg (tilladelse ikke påkrævet)

Øvrige udgifter vedrørende ejendommens drift og vedligeholdelse:
Køber gøres opmærksom på, at der vil være udgifter til energi, vand, evt. lovpligtige eftersyn af forsyningsanlæg, evt. andre forbrugsafhængige forhold samt løbende vedligeholdelse, og at disse udgifter ikke fremgår af hverken salgsopstillingens forbrugsafhængige udgifter eller ejerudgifter.

Tilstandsrapport/byggeteknisk gennemgang, elinstallationsrapport og energimærkning:

Tilstandsrapport og andre byggetekniske rapporter: Der vil ikke blive udarbejdet tilstandsrapport.

Elinstallationsrapport: Der vil ikke blive udarbejdet elinstallationsrapport.

Energimærkning: Energimærke G

COPYRIGHT DE - Virksomheden er ikke medlem af Dansk Ejendomsmæglerforening

RealMæglerne Vesthimmerland Moesgaard og Munk ApS
CVR-nr. 28901917
Engvej 2 / 9640 Farsø
Tlf. +4570202511 / 9640@mailreal.dk
www.realmaeglerne.dk/farsø

Adresse: Gøttrupvej 50, Fredbjerg, 9640 Farsø
Kontantpris: kr. 695.000

Sagsnr.: 466002057
Ejerudgift/md.: kr. 2.561

Dato: 14.11.2026

Ejerudgift 1. år:		Pr. år
Ejendomsværdiskat	kr.	2.836
Grundskyld - Boligdel	kr.	2.976
Forsikring anslået	kr.	14.264
Bidragsopgørelse 2026	kr.	10.657
Ejerudgift i alt 1. år	kr.	30.733

Kontantbehov ved køb		
Kontantpris	kr.	695.000
Tinglysningsafgift af skødet	kr.	6.050
I alt	kr.	701.050

Beregning af brutto/netto på baggrund af standardfinansiering samt særlige oplysninger om finansiering:
Der gøres opmærksom på, at ejendomsmægleren iht. loven ikke må sammenlægge ejendommens ejerudgifter og finansieringsomkostninger. Den angivne brutto/nettoydelse nedenfor omfatter således alene finansieringsomkostninger i henhold til en fiktiv standardfinansiering. Ejerudgiften skal derfor lægges til denne ydelse for at beregne den samlede månedlige boligudgift. Herudover vil der være forbrugsafhængige udgifter. Bemærk at udbetalingens størrelse kan afvige ved indgåelsen af købsaftalen.

Finansieringsomkostninger i henhold til en standardfinansiering:
Udbetaling: 35.000 Brutto **ekskl.** ejerudgift 3.972 md. / 47.660 år. Netto **ekskl.** ejerudgift 3.149 md. / 37.787 år v/27,48 %
Bruttoudgiften er lig med den samlede ydelse forbundet med en standardfinansiering uden fradrag og eksklusiv ejerudgifter, forbrugsafhængige udgifter samt løbende vedligeholdelse.
Nettoudgiften er lig med bruttoudgiften efter fradrag af skattemæssigt fradrag. Bemærk at da der er tale om en standardfinansiering, vil den i visse tilfælde ikke kunne opnås.

Forudsætninger for standardfinansieringen
Standardfinansieringen er udarbejdet ud fra følgende forudsætninger:
Kontant udbetaling på 5 % af den kontante købesum oprundet til nærmeste kr. 5.000 dog minimum kr. 25.000.
Der optages et realkreditlån op til den maksimale lånegrænse for den pågældende ejendomskategori efter lov om realkreditlån og realkreditobligationer m.v. Løbetiden er 30 år. Lånet er et konverterbart obligationslån med fast rente på 4,0 %, der afdrages over hele løbetiden efter annuitetsprincippet. Lånet er baseret på dertil hørende obligationer, hvis kurs er 100 eller nærmeste herunder. Beregningsdato for realkreditlån: 02.11.2026
For restkøbesummen beregnes et boliglån. Lånet har en løbetid på 30 år. Lånet afdrages over hele løbetiden efter annuitetsprincippet. Lånet fastsættes til kurs pari, og renten fastlægges hvert kvartal den 1/2, 1/5, 1/8 og 1/11 som den gennemsnitlige rente af de 6 seneste offentliggjorte måneder i Nationalbankens statistik for nye udlån til boligformål til lønmodtagere m.v. Gennemsnitsrenten oprundes til nærmeste kvarte procent og tillægges 3 procentpoint. Nærværende rente på boliglån er baseret på den gennemsnitlige rente i perioden: 01.04.2026 - 30.09.2026

Særlige oplysninger om finansiering: I henhold til lov om formidling af fast ejendom m.v. må ejendomsmægleren ikke udarbejde eller lade udarbejde finansieringsforslag, ligesom ejendomsmægleren ikke må formidle finansiering.

COPYRIGHT DE - Virksomheden er ikke medlem af Dansk Ejendomsmæglerforening

Adresse: Gøttrupvej 50, Fredbjerg, 9640 Farsø
Kontantpris: kr. 695.000

Sagsnr.: 466002057
Ejerudgift/md.: kr. 2.561

Dato: 14.11.2026

Tinglysningsafgiftsreduktion:
I forbindelse med handlens berigtigelse, vil sælgers pant (på nær pant i form af skadesløsbreve og udlæg) blive omdannet til afgiftspantebreve ud fra hovedstolsprincippet. Køber kan herefter anvende afgiftspantebrevene til opnåelse af tinglysningsafgiftsreduktion. Der henvises til ejendommens blad i tingbogen (hæftelsesrubrikken) for nærmere information vedr. størrelsen på købers forventede tinglysningsafgiftsreduktion. Ovenstående gælder dog ikke for pant hvilende på flere ejendomme, hvis den solgte ejendom relakseres fra pantet, eller såfremt det er fraveget særskilt i handlen.

Sælgers pant til brug for tinglysningsafgiftsreduktion:
Nr. 6: hovedstol kr. 2.008.000
Nr. 7: hovedstol kr. 5.010.000
Nr. 8: hovedstol kr. 10.017.000
Nr. 9: hovedstol kr. 3.041.000
Nr. 10: hovedstol kr. 1.930.000
Nr. 11: hovedstol kr. 4.000.000

Kontakt ejendomsmægleren, såfremt der ønskes yderligere oplysninger om lånene.

Gæld udenfor købesummen
Ingen

Andre forhold af væsentlig betydning
Udstykning
Det er en forudsætning for handlens gennemførelse, at den i handelen omfattede ejendom udstykkes fra den nuværende ejendom, matr.nr. 5a Fredbjerg By, Farsø, i overensstemmelse med det til købsaftalen vedlagte rids.

Den udstykkede ejendom forventes at få et areal på ca. 7.421 m², idet der tages forbehold for mindre afvigelser i det endelige areal og skelforløb i forhold til det vedlagte rids, hvorved landbrugspligten bortfalder i henhold til gældende lovgivning. Det endelige matr.nr. kendes ikke på tidspunktet for købsaftalens indgåelse og fastsættes i forbindelse med udstykningens endelige registrering.

Køber er gjort bekendt med og accepterer, at ejendommen efter udstykningens gennemførelse således overtages uden landbrugspligt.

Sælger forestår udstykningen og afholder samtlige omkostninger forbundet hermed, herunder omkostninger til landinspektør, Geodatastyrelsen og øvrige myndigheder samt andre omkostninger, der måtte være nødvendige for udstykningens gennemførelse og endelige registrering. Udstykningen er således køber uvedkommende i økonomisk henseende.

Såfremt udstykningen alene kan gennemføres med væsentlige ændringer i areal eller skelforløb i forhold til det vedlagte rids, skal ændringerne godkendes af begge parter.

Handlen er betinget af, at udstykningen kan gennemføres og registreres endeligt i matriklen.

Overtagelsesdagen er fastsat til 1/1-2027, idet det er en forudsætning, at udstykningen er endeligt gennemført. Såfremt udstykningen ikke er gennemført inden overtagelsesdagen, udskydes overtagelsen til førstkommende måned efter endelig registrering i matriklen. Såfremt udstykningen gennemføres tidligere, kan overtagelsesdagen efter aftale mellem parterne fremrykkes tilsvarende. Regulering af overtagelsesdagen sker ved tillæg til nærværende købsaftale.

Køber må acceptere den ekspeditionstid, der er forbundet med udstykningens gennemførelse, herunder sagsbehandling hos Geodatastyrelsen og øvrige relevante myndigheder. Medvirkende ejendomsmægler forestår ikke udstykningssagen og har ingen indflydelse på sagsbehandlingstiden eller myndighedernes endelige godkendelse. Udstykningssagen forestås af sælger i samarbejde med den af sælger antagne landinspektør.

Køber er gjort opmærksom på, at den endelige ejendomsvurdering, herunder ejendomsværdiskat, grundskyld og øvrige ejendomsrelaterede skatter og afgifter, først kan fastsættes efter udstykningens gennemførelse. De i salgsopstillingen anførte ejendomsskatter og ejerudgifter er derfor foreløbige og kan afvige fra de beløb, der efter udstykningen endeligt fastsættes for ejendommen. Køber accepterer denne usikkerhed og kan ikke gøre krav gældende mod sælger eller medvirkende ejendomsmægler som følge heraf.

Køber er bekendt med de særlige forhold og usikkerheder, der er forbundet med udstykningen, herunder at det endelige areal, skelforløb og matr.nr. først fastlægges i forbindelse med udstykningens gennemførelse.

Om anslået offentlig grundværdi og beskatning
Idet ejendommen endnu ikke er selvstændigt vurderet eller beskattet, har ejendomsmægleren til brug for salgsopstillingen anslået den offentlige grundværdi til kontantprisen. Beskatningsgrundlag for grundskyld er ligeledes anslået til den anslåede grundværdi fratrukket 20 % iht. Skatteforvaltningens forsigtighedsprincip. Det anslåede beskatningsgrundlag ligger til grund for den anslåede grundskyldsbetaling i salgsopstillingens ejerudgifter. Det bemærkes, at

RealMæglerne Vesthimmerland Moesgaard og Munk ApS
CVR-nr. 28901917
Engvej 2 / 9640 Farsø
Tlf. +4570202511 / 9640@mailreal.dk
www.realmaeglerne.dk/farsø

ejerudgiften er anslået for indeværende år, og dermed uden hensyntagen til, at den første individuelle skattebetaling evt. sker i et senere år.

Eventuelle afvigelser mellem de i salgsopstillingens anslåede værdier/beløb og Skatteforvaltningens foreløbige og/eller endelige værdier/opkrævede beløb, er sælger og sælgers ejendomsmægler uvedkommende, uanset om afvigelserne må vise sig at være væsentlige. Køber må forvente, at den faktiske ejerudgift vil kunne afvige fra den oplyste, og opfordres til at søge egen og specifik rådgivning herom.

Grundareal

Jordstykke	Areal	Heraf vej
5a - Fredbjerg By, Farsø	34,1752 ha	0 m²
Areal i alt	2,0397 ha	0 m²

Bygningsareal

Bygning	Opført	Areal	Heraf boligareal
Nr. 1 - Gøttrupvej 50 - Stuehus til landbrugsejendom	1902/1980	176 m²	176 m²
Nr. 2 - Gøttrupvej 50 - Maskinhus, garage mv.	1911	785 m²	
Nr. 3 - Gøttrupvej 50 - Stald til kvæg, får mv.	1900	385 m²	
Nr. 4 - Gøttrupvej 50 - Lade til foder, afgrøder mv.	1911	220 m²	
Nr. 11 - Gøttrupvej 50 - Udhus	1000	45 m²	
Bygningsareal i alt		1.611 m²	176 m²

Forsikringsforhold
Selskab: Alm Brand

Bygning	Dækning
Nr. 1 - Gøttrupvej 50 - Stuehus til landbrugsejendom	
Nr. 2 - Gøttrupvej 50 - Maskinhus, garage mv.	
Nr. 3 - Gøttrupvej 50 - Stald til kvæg, får mv.	
Nr. 4 - Gøttrupvej 50 - Lade til foder, afgrøder mv.	

Købesummens fordeling

Nr. 1 - Gøttrupvej 50 - Stuehus til landbrugsejendom	kr.	450.000
Driftsbygninger	kr.	100.000
Jorden	kr.	145.000
Kontant købesum i alt	kr.	695.000

Vand
Vandforsyning: Enkeltindvindingsanlæg
Ejendommen har indvindingstilladelse til markvanding Ja

Afløbsforhold
Afløbsforhold: Mekanisk rensning med nedsivningsanlæg (tilladelse ikke påkrævet)

Kontrakter og aftaler
Der oplyses følgende om aftaler vedrørende udlejning af bygninger: Der er ikke indgået aftaler herom.
Der oplyses følgende om aftaler vedrørende af jagtret: Ingen
Der oplyses følgende om aftaler vedrørende fiskeret: Ingen
Der oplyses følgende om aftaler vedrørende udlejning: Ingen

Forpagtning og bortforpagtning af jord
Jorden er helt eller delvist bortforpagtet Ja
Forpagteren har, sælger bekendt, søgt om støtte (grundbetaling) Ja
Der oplyses følgende om aftaler vedrørende forpagtning og bortforpagtning: Sælger har bortforpagtet jorden og det aftales nærmere hvornår og hvordan den kan overdrages.

Støtteberettigede arealer (grundbetaling)
Der er støtteberettigede arealer på ejendommen Nej

Læplantning
Der er modtaget tilskud til plantning af læhegn Nej

Øvrige tilskudsordninger
Der er modtaget tilskud skovrejsning Nej

Flyvehavre og bjørneklo
Der oplyses følgende om forekomster og tidligere bekæmpelse af flyvehavre og/eller bjørneklo:
Der kan forekomme flyvehavre og bjørneklo

Miljøforhold
Der foreligger miljøtilsynsrapport Nej
Slam udkørt på ejendommens arealer Nej

Momsreguleringsforpligtelse
Der er momsreguleringsforpligtelse på ejendommen Nej

COPYRIGHT DE - Virksomheden er ikke medlem af Dansk Ejendomsmæglerforening

Guldkøber®

Kom først i køen på boligmarkedet. Skriv dig op i køberkartoteket og få en mail, når nye boliger matcher dine søgekriterier. Vi holder øje med hele boligmarkedet, så du altid får besked - uanset hvor drømmeboligen er sat til salg.



Vælg din finansieringspartner med omhu

Når du skal købe ny bolig, står du ofte overfor et valg af finansieringspartner. Dette valg bør ske på et oplyst grundlag. Start med at tage en uforpligtende snak med specialisterne i Jyske Bank. Så taler du med finansieringspartnere, der tåler sammenligning på priser, service og personlig rådgivning.
Tjek selv – det koster ikke noget.

Annonce

Mød holdet bag dit boligsalg

RealMæglerne i Farsø er et team af veluddannede medarbejdere med mange års erfaring. Vi er alle fra lokalområdet og har stort lokalkendskab. Vi er klar til at tage hånd om dit ejendomssalg i hele Vesthimmerland og har hele kommunen som vores naturlige markedsområde.

Vi beskæftiger os med alle ejendomstyper, herunder salg af villaer, landejendomme, erhvervsejendomme og ikke mindst fritidshuse, hvor særligt Hvalpsund, Louns, Ertebølle og Trend er vores primære markedsområder.

Kontakt os allerede i dag på 70 20 25 11 for drøftelse om køb eller salg af fast ejendom i Vesthimmerland.