

Dit produkt er klar

REAL

Realsyn+ for

Jægermestervej 18,
3400 Hillerød

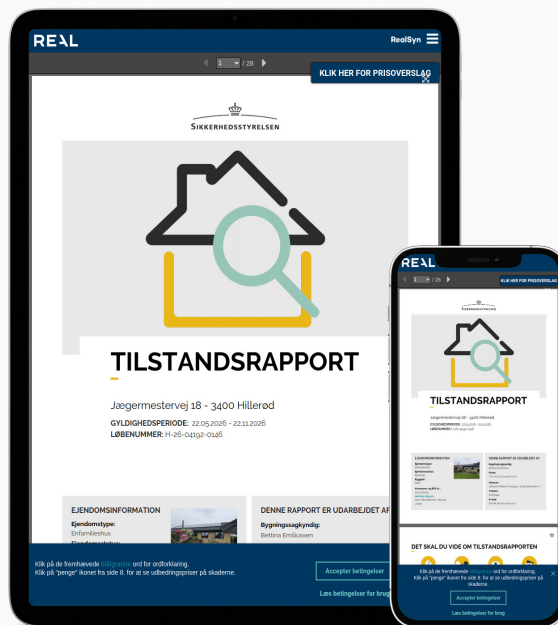

Klik på billedet for at se Realsyn+



Scan QR koden og
se rapporten



Produktet er udviklet af TÜV SÜD



Bygningsoversigt

Dato for besigtigelse: 20-05-2026

Bygning	Anvendelse	Opført
Litra A	Beboelse	1969
Litra B	Carport	1974
Litra C	Drivhus	2000
Litra E	Udhus	1000



7



3



15



0

Introduktion til VTR rapporten

Den visuelle tillægsrapport er et digitalt tillæg, der præsenterer ejendommens skader og mangler fra tilstandsrapporten på en mere forståelig måde. Det gøres ved at visualisere med konkrete billeder fra ejendommen, hvor en skade helt præcis er. Med den visuelle tillægsrapport bliver tilstandsrapporten dermed mere overskuelig og kan give mere tryghed for alle parter i hushandlen.

Hvad betyder farverne



Kritiske skader

Skader ved bygningsdelen, som allerede har medført eller vil medføre, at bygningsdelens funktion svigter på kort sigt. Dette svigt kan medføre eller kan allerede have medført skader på andre bygningsdele.



Alvorlige skader

Skader ved bygningsdelen, som vil medføre, at bygningsdelens funktion svigter på længere sigt. Dette svigt kan medføre skader på andre bygningsdele.



Mindre alvorlige skader

Skader, som ikke har nogen indflydelse på bygningsdelens eller bygningens funktion.



Mulige skader

Forhold ved bygningsdelen, som bør undersøges for at afklare, om det er en skade. Det kan være en kritisk eller en alvorlig skade. Derfor bør du afklare den mulige skades omfang og konsekvenser. Hvis du vælger at købe ejendommen, uden at forholdet er undersøgt nærmere, bærer du selv risikoen.

Forbehold & ansvarsfraskrivelse

Den visuelle tilstandsrapport kan alene betragtes som et hjælpemærktøj til illustration af skader. Det er den indberettede tilstandsrapport, der er det juridiske dokument som danner udgangspunkt for ejendomshandlen. Den visuelle tilstandsrapport er ikke omfattet af huseftersynsordningens regler og kan således ikke erstatte tilstandsrapporten.

LITRA A - Beboelse

**Beboelse bygget 1969**

Skader på Lita A

Anvendelse: Beboelse
Bolig: 140 m²
Etager: 1
Bebyggelse: 140 m²
Kælder: 140 m²

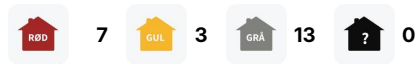
**Ydervægge****SKADE:**

Ydervægge har enkelte revner, på hjørne mod sydøst

NOTE:

Nævnte revner er af begrænset størrelse – mindre bevægelse over en længere årrække vil givet forekomme – også efter evt. reparationer. Denne type revner er ikke unormale.

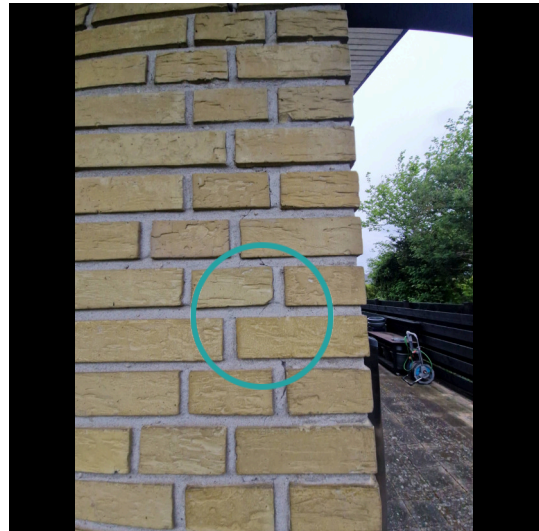

LITRA A - Beboelse

**Fundament/sokkel****SKADE:**

Der er mindre revner og pudsafskallinger på hjørnet mod sydøst

NOTE:

Der kunne ikke registreres følgeskader ved besigtigelsen, og der vurderes ikke at være nærliggende risiko for skade. Mindre udvikling kan forekomme

**Stueplan****SKADE:**

Der er gulvklinter med mangelfuld vedhæftning til underlaget, f.eks ved hoveddør

NOTE:

Der kunne ikke registreres følgeskader ved besigtigelsen, og der vurderes ikke at være nærliggende risiko for skade.



LITRA A - Beboelse



Stueplan

SKADE:

Der er gulvklinter med mangelfuld vedhæftning til underlaget og der er revnet fuge ved dørtrin

NOTE:

Der kunne ikke registreres følgeskader ved besigtigelsen, og der vurderes ikke at være nærliggende risiko for skade.



Stueplan

SKADE:

Der er gulvklinter med mangelfuld vedhæftning til underlaget, f.eks ved toilet

NOTE:

Der er tale om et område, som ikke er vandbelastet. Der vurderes derfor ikke at være nærliggende risiko for skader.

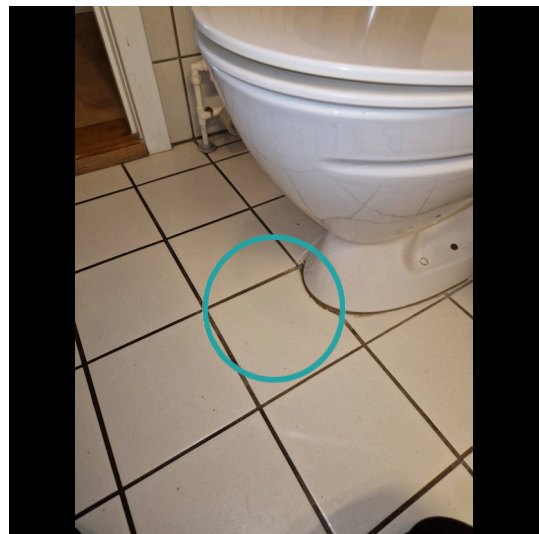

LITRA A - Beboelse



Stueplan

SKADE:

Der er ikke vandtæt føring af rør gennem gulv under vask

NOTE:

Området er uden for den direkte vandbelastede zone, og der vurderes derfor ikke at være nærliggende risiko for skader.



Stueplan

SKADE:

Der er afstand og synlig betonekant mellem afløbsskål og rist i gulv afløb ved håndvasken

NOTE:

Gulv afløbet er ikke vandbelastet fra gulvoverfladen, og der skønnes derfor ikke at være nærliggende risiko for skader.

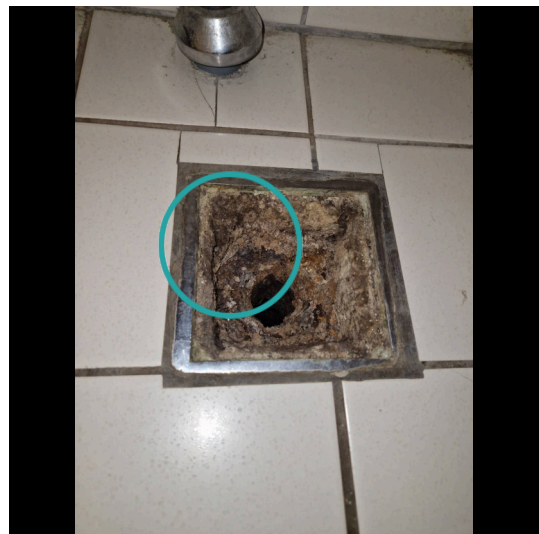

LITRA A - Beboelse



Stueplan

SKADE:

Der er revnet gulvclinke samt gulvklinker med begrænset vedhæftning til underlaget i bruseniche

RISIKO:

Der er tale om gulv med direkte vandbelastning, hvorfor der er risiko for skader på de omkringliggende konstruktioner og installationer.



Murer



3:45 / Pr m2
tidsforbrug



Kr 1.608,00 / Pr m2

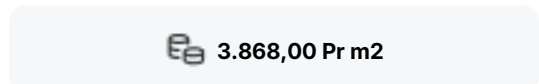

3.868,00 Pr m2

Udskiftning af klinker/fliser

Udbedringseksempel: Udskiftning af klinker/fliser og vådrumsbehandling. klinker/fliser aftages. Underlaget rengøres omhyggeligt. Gulvet vådrumsbehandles. Der skal anvendes et komplet system til vandtætning med produkter fra samme godkendelse. Overflader primes og forsegles i hjørner, omkring rørgennemføringer og ved overgang væg/gulv. Heldækkende tætningsmasse påføres. Gulvklinker udlægges, fuges og afrenses. I hjørner, og i overgang væg og gulv samt omkring sanitære installationer fuges med elastisk, vådrums siliconefugemasse.

Beregningsgrundlag

Prisen er beregnet ud fra flg. nøgletal	
Timeløn inkl. moms	Kr. 590,00
Arbejds løn inkl. moms pr m2	Kr. 2.260,00
Materialer inkl. moms pr m2	Kr. 1.608,00
Opstarts løn (1,00 timer) for første m2	Kr. 590,00

Prisen er beregnet gennemsnit mellem 1 m2 og 10 m2 Alle priser er inkl. Moms

LITRA A - Beboelse



Stueplan

SKADE:

Der er vægfliser med mangelfuld vedhæftning til underlaget i bruseområdet samt skruehuller

RISIKO:

Der er tale om vægge med direkte vandbelastning, hvorfor der er risiko for skader på de omkringliggende konstruktioner og installationer.



Murer



2:45 / Pr m2
tidsforbrug



Kr 885,00 / Pr m2

2.535,00 Pr m2

Udskiftning af klinker/fliser

Udbedringseksempel: Udskiftning af vægfliser. Vægfliser aftages. Underlaget rengøres omhyggeligt. Overflader primes og forsejles i hjørner, omkring rørgennemføringer og ved overgang væg/gulv. Heldækkende tætningsmasse påføres. Vægfliser opsættes, fuges og afrenses. I hjørner, og i overgang væg og gulv samt omkring sanitære installationer fuges med elastisk, vådrums siliconefugemasse.

Beregningsgrundlag

Prisen er beregnet ud fra flg. nøgletal	
Timeløn inkl. moms	Kr. 590,00
Arbejdsløn inkl. moms pr m2	Kr. 1.650,00
Materialer inkl. moms pr m2	Kr. 885,00
Opstarts løn (1,00 timer) for første m2	Kr. 590,00

Prisen er beregnet gennemsnit mellem 1 m2 og 10 m2 Alle priser er inkl. Moms

LITRA A - Beboelse



Stueplan

SKADE:

Der mangler enkelte mosaikker

NOTE:

Der kunne ikke registreres følgeskader ved besigtigelsen, og der vurderes ikke at være nærliggende risiko for skade.

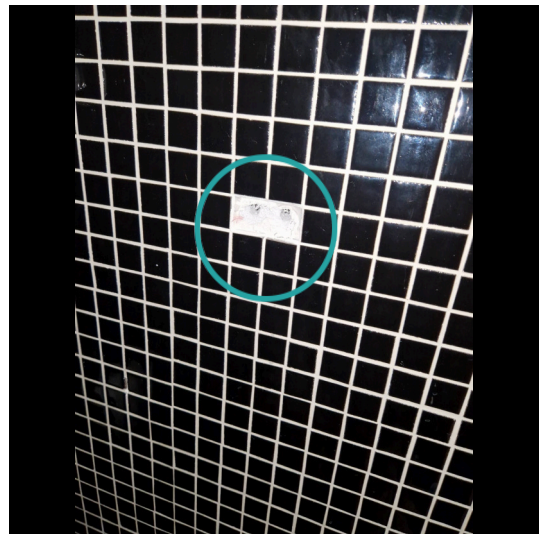

Stueplan

SKADE:

Undertaget mangler sikring mod blafring enkelte steder

NOTE:

Omfanget er på nuværende tidspunkt så begrænset, at der ikke skønnes at være nogen risiko.



LITRA A - Beboelse

**Stueplan****SKADE:**

Ventilationen mellem isolering og undertag ved tagfoden er mindre end producentens anvisninger.

NOTE:

Forholdet ved tagfoden kan medføre, at den naturlige fugtige luft i loftsrummet ikke bliver ledt bort, der ses dog ikke tegn på skade her af. .

**Stueplan****SKADE:**

Undertaget har større misfarvninger enkelte steder, og der målttes ikke forøget fugt ved besigtigelsen

NOTE:

Forholdet skønnes på grund af lidt fugt / kondens over årstiden, hvorfor der ikke vurderes nærliggende risiko for skade.



LITRA A - Beboelse



Stueplan

SKADE:

Aftrækskanaler er ikke isoleret i tagrum

RISIKO:

Dette kan medføre kondensafsætning og fugtskader.

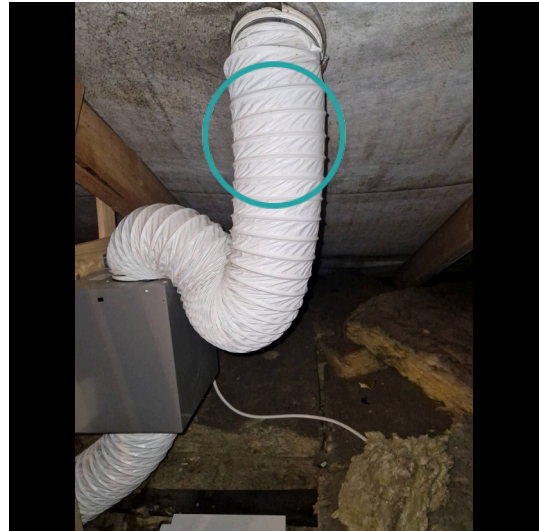

Isolatør



1:15 / Pr lbm*
tidsforbrug



Kr 132,00 / Pr lbm*

€ 1.032,00 Pr lbm*

Isolering af aftrækskanal

Udbedringseksempel: Isolering på aftrækskanal. Aftrækskanal isoleres ved omvikling med lamelmåtter, lagtykkelse 50 mm, afsluttet med Isogenopak.

Beregningsgrundlag

Prisen er beregnet ud fra flg. nøgletal	
Timeløn inkl. moms	Kr. 600,00
Arbejds løn inkl. moms pr løbende meter	Kr. 900,00
Materialer inkl. moms pr løbende meter	Kr. 132,00
Opstarts løn (1,00 timer) for første løbende meter	Kr. 600,00

Prisen er beregnet gennemsnit mellem 1 løbende meter og 4 løbende meter Alle priser er inkl. Moms

LITRA A - Beboelse



Kælder

SKADE:

Der er gulvklinter med mangelfuld vedhæftning til underlaget, f.eks ved døren

NOTE:

Der er tale om et område, som ikke er vandbelastet. Der vurderes derfor ikke at være nærliggende risiko for skader.



LITRA A - Beboelse



Kælder

SKADE:

Der er flere vægfliser med mangelfuld vedhæftning til underlaget i bruseområdet og ved badekar. Der ses skruehuller og enkelte revner i klinker

RISIKO:

Der er tale om vægge med direkte vandbelastning, hvorfor der er risiko for skader på de omkringliggende konstruktioner og installationer.

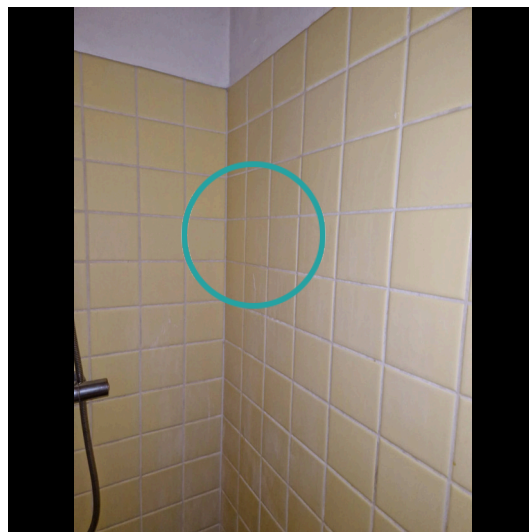

Murer



2:45 / Pr m2
tidsforbrug



Kr 885,00 / Pr m2

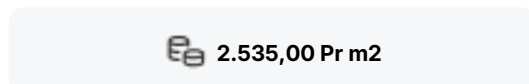

2.535,00 Pr m2

Udskiftning af klinker/fliser

Udbedringseksempel: Udskiftning af vægfliser. Vægfliser aftages. Underlaget rengøres omhyggeligt. Overflader primes og forsegles i hjørner, omkring rørgennemføringer og ved overgang væg/gulv. Heldækkende tætningsmasse påføres. Vægfliser opsættes, fuges og afrenses. I hjørner, og i overgang væg og gulv samt omkring sanitære installationer fuges med elastisk, vådrums siliconefugemasse.

Beregningsgrundlag

Prisen er beregnet ud fra flg. nøgletal	
Timeløn inkl. moms	Kr. 590,00
Arbejds løn inkl. moms pr m2	Kr. 1.650,00
Materialer inkl. moms pr m2	Kr. 885,00
Opstarts løn (1,00 timer) for første m2	Kr. 590,00

Prisen er beregnet gennemsnit mellem 1 m2 og 10 m2 Alle priser er inkl. Moms

LITRA A - Beboelse



Kælder

SKADE:

Der er revnede fuger i bruseniche og ved badekar

RISIKO:

Der er tale om fuger, som er direkte vandbelastede, hvorfor der er risiko for skader på de omkringliggende konstruktioner og installationer.



Murer



0:30 / Pr lbm*
tidsforbrug



Kr 12,00 / Pr lbm*

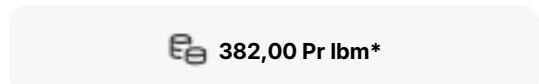

382,00 Pr lbm*

Eftergang af fuger

Udbedringseksempel: Eftergang af fuger. Eksisterende fuger udskæres. Underlaget rengøres omhyggeligt, fugesider affedtes.

Beregningsgrundlag

Prisen er beregnet ud fra flg. nøgletal	
Timeløn inkl. moms	Kr. 590,00
Arbejdsløn inkl. moms pr løbende meter	Kr. 370,00
Materialer inkl. moms pr løbende meter	Kr. 12,00
Opstarts løn (1,00 timer) for første løbende meter	Kr. 590,00

Prisen er beregnet gennemsnit mellem 1 løbende meter og 10 løbende meter Alle priser er inkl. Moms

LITRA A - Beboelse



Kælder

SKADE:

Faldstamme er tæret

RISIKO:

Der er tale om korrosion i en grad, som giver risiko for rørbrud/udsivning og dermed følgeskader på omkringliggende konstruktioner på længere sigt.

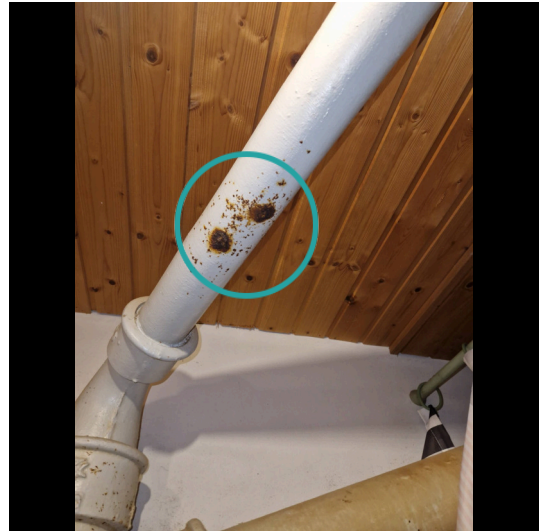

Vvs



3:15 / Pr lbm*
tidsforbrug



Kr 2.452,00 / Pr lbm*

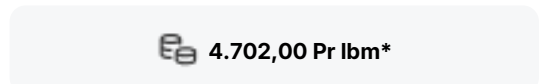

€ 4.702,00 Pr lbm*

Udskiftning af faldstamme

Udbedringseksempel: Udskiftning af faldstamme. Den defekte faldstamme demonteres og bortkøres. Nyt faldstammesør monteres.

Beregningsgrundlag

Prisen er beregnet ud fra flg. nøgletal	
Timeløn inkl. moms	Kr. 650,00
Arbejdsløn inkl. moms pr løbende meter	Kr. 2.250,00
Materialer inkl. moms pr løbende meter	Kr. 2.452,00
Opstarts løn (1,00 timer) for første løbende meter	Kr. 650,00

Prisen er beregnet gennemsnit mellem 1 løbende meter og 2 løbende meter Alle priser er inkl. Moms

LITRA A - Beboelse



Kælder

SKADE:

Der er rør der er tærede

RISIKO:

Der konstateres ingen utætheder ved besigtigelsen, men forholdet kan udvikle sig på længere sigt.



Vvs



0:30 / Pr lbm*
tidsforbrug



Kr 505,00 / Pr lbm*

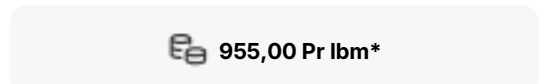

955,00 Pr lbm*

Udskiftning af rør

Udbedringseksempel: Udskiftning af rør, galvaniseret. Der lukkes for vandet og installationen tømmes i fornødent omfang for vand. Vandrør, nedtages og bortkøres. Nyt rør, galvaniserede, sømløse gevindrør.

Beregningsgrundlag

Prisen er beregnet ud fra flg. nøgletal	
Timeløn inkl. moms	Kr. 650,00
Arbejds løn inkl. moms pr løbende meter	Kr. 450,00
Materialer inkl. moms pr løbende meter	Kr. 505,00
Opstarts løn (1,00 timer) for første løbende meter	Kr. 650,00

Prisen er beregnet gennemsnit mellem 1 løbende meter og 10 løbende meter Alle priser er inkl. Moms

LITRA A - Beboelse

**Kælder****SKADE:**

Der er synlig beton i gulv afløb

RISIKO:

Afløbet er vandbelastet fra gulvoverfladen, og der er risiko for fugtindtrængen og skader på de underliggende konstruktioner og installationer.

**Murer**

**6:00 / Pr styk
tidsforbrug**



Kr 5.424,00 / Pr styk

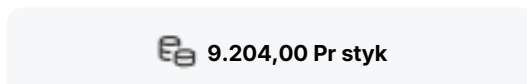

9.204,00 Pr styk

Udskiftning af gulv afløb

Udbedringseksempel: Udskiftning af gulv afløb i betongulv med fliser/klinker. Afløbsskål ophugges og udskiftes med ny afløbsskål af rustfrit stål med ramme og 140 x 140 mm rist. Inkl. membranklemflange, vandlås og studse for sideindløb. Afløbsskålen tilsluttes afløbssystemet. Beton udstøbes omkring gulv afløbet til plan med eksisterende betonlag.

Beregningsgrundlag

Prisen er beregnet ud fra flg. nøgletal	
Timeløn inkl. moms	Kr. 590,00
Arbejds løn inkl. moms pr styk	Kr. 3.780,00
Materialer inkl. moms pr styk	Kr. 5.424,00
Opstarts løn (1,00 timer) for første styk	Kr. 590,00

Prisen er beregnet gennemsnit mellem 1 styk og 2 styks Alle priser er inkl. Moms

LITRA A - Beboelse



Kælder

SKADE:

Der er fugtopstigning og fugtgennemtrængning i kældervægge f.eks. vi bryggers

NOTE:

Omfanget er på nuværende tidspunkt så begrænset, at der ikke skønnes nærliggende risiko for skade. Opstigende og indtrængende grundfugt i ældre kældervægge er almindeligt forekommende.



LITRA A - Beboelse



Kælder

SKADE:

Der er træbeklædning på kældervægge i flere rum

RISIKO:

Der vurderes at være risiko for skader på kortere sigt.

NOTE:

Organiske belægninger/beklædninger på gulve og vægge i kældre giver risiko for skader pga. skimmel og svamp.



Tømrer



-

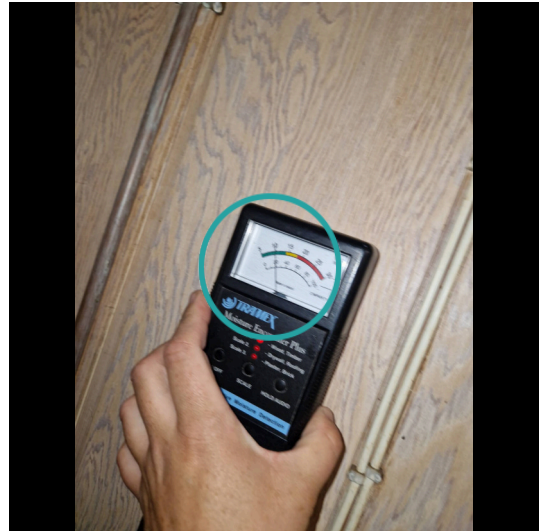

-

 590,00 Timepris

Demontering af beklædning

Opgaven vurderes at kunne udbedres af en tømrer. Vi anslår at arbejdslønnen er den største del af udbedringsomkostningen og materialer udgør en mindre del. Det anbefales derfor at lade en tømrer udbedre opgaven på regning.

LITRA A - Beboelse



Kælder

SKADE:

Der er trægulv i kælderrummet

RISIKO:

Der vurderes at være risiko for skader (nedbrydning) på længere sigt.

NOTE:

Organiske belægninger/beklædninger på gulve og vægge i kældre giver risiko for skader pga. skimmel og svamp.



Tømrer



-



-

 590,00 Timepris

Udbedring af skade/fejl/mangler

Opgaven vurderes at kunne udbedres af en tømrer. Vi anslår at arbejdslønnen er den største del af udbedringsomkostningen og materialer udgør en mindre del. Det anbefales derfor at lade en tømrer udbedre opgaven på regning.

LITRA B - Carport

**Carport bygget 1974**

Skader på Lita B

Anvendelse: Carport
Bolig: 0 m²
Etager: 0
Bebyggelse: 35 m²
Kælder: 0 m²

**Ydervægge****SKADE:**

Ydervægge har enkelte revner og der mangler en sten på hjørnet

NOTE:

Der kunne ikke registreres følgeskader ved besigtigelsen, og der vurderes ikke at være nærliggende risiko for skade.



LITRA B - Carport



Fundament/sokkel

SKADE:

Der er enkelte revner i sokkel

NOTE:

Der kunne ikke registreres følgeskader ved besigtigelsen, og der vurderes ikke at være nærliggende risiko for skade.



LITRA C - Drivhus



Drivhus bygget 2000

Skader på Lita C

Anvendelse: Drivhus
Bolig: 0 m²
Etager: 0
Bebyggelse: 14 m²
Kælder: 0 m²



0



0



0



0

LITRA E - Udhus



Udhus bygget 1000

Skader på Lita E

Anvendelse: Udhus
Bolig: 0 m²
Etager: 1
Bebyggelse: 9 m²
Kælder: 0 m²

 0  0  0  0