

REAL



Frejasvej 15, 9870 Sindal

Ejd. type	Villa	Bolig m ²	214
Kontant	1.795.000	Værelser	6
Ejerudgift	1.839	Grund m ²	1.237
Byggeår	1976	Energimærke	+ C

Sagsnr. **487-3562**

RealMæglerne Hjørring ApS

Søndergade 3A / 9800 Hjørring / Tlf. +45 72119114 / www.realmaeglerne.dk/hjoerring

Salgsopstilling

Formularens standardtekst er udarbejdet af DE i samarbejde med **Forbrugerrådet Tænk**. Organisationerne har ikke været inde over den konkrete sagsopstillings indhold. Disse er alene angivet af ejendomsmægleren i samråd med sælger.

Adresse: Frejasvej 15, 9870 Sindal
Kontantpris: kr. 1.795.000

Sagsnr.: 487-3562
Ejerudgift/md.: kr. 1.839

Dato: 23.06.2026



Velkommen til Frejasvej 15 - En rummelig og velholdt villa, som skaber de perfekte rammer for den store familie, som ønsker både plads og funktionalitet. Villaen er beliggende i et roligt område i Sindal med kort afstand til skole, hallen, indkøb og offentlig transport.

Huset byder på tre gode værelser og et lyst soveværelse, hvilket gør det ideelt til en større husstand. Derudover får du en fantastisk kælder med masser af anvendelsesmuligheder, perfekt til opbevaring, hobbyrum eller måske et ekstra aktivitetsområde for børnene.

Huset er løbende renoveret og opdateret med fokus på kvalitet og komfort. Køkkenet er Invita fra 2016 og der er ligeledes skiftet vinduer i 2016 til Træ/alu vinduer, hvilket sikre både et stilfuldt udseende og god energieffektivitet.

Køkkenet er i direkte forbindelse til stor lys stue med udgang til terrassen. I stueplan finder du desuden et badeværelse og et gæstetoilet, som sikrer god funktionalitet i hverdagen. I stueplan er der gulvvarme i køkken og badeværelse.

I kælderen finder du et moderne badeværelse, som blev renoveret i 2022 og har gulvvarme, hvilket giver en ekstra komfort på de kolde vinterdage. Kælderen indeholder også flere disponible rum, der kan tilpasses til forskellige formål – uanset om du har brug for ekstra opbevaring, et værksted eller et hobbyrum.

Udenfor kan du nyde en dejlig, ugeneret terrasse, som er perfekt til både afslapning og hyggelige sammenkomster. Der er også god plads til boldspil og leg på den store grund.

Til boligen hører en stor carport og en isoleret garage, der rummer værksted og en luft-til-luft varmepumpe. Denne kombination giver masser af muligheder for opbevaring og praktisk anvendelse.

Vigtig information:

Der gøres opmærksom på, at en købsaftale, hvis denne alene er underskrevet af køber, er et tilbud til sælger, og at sælger ikke er forpligtet til at acceptere tilbuddet, heller ikke selv om det måtte være i overensstemmelse med udbudsvilkårene.

Medvirkende ejendomsmægler repræsenterer sælger, og kan ikke være rådgiver for begge parter i samme handel. Køber opfordres derfor til at søge egen juridisk, finansiel samt byggeteknisk rådgivning m.v.

Ansvarlig ejendomsmægler: David Bergmos

Adresse: Frejasvej 15, 9870 Sindal
Kontantpris: kr. 1.795.000

Sagsnr.: 487-3562
Ejerudgift/md.: kr. 1.839

Dato: 23.06.2026

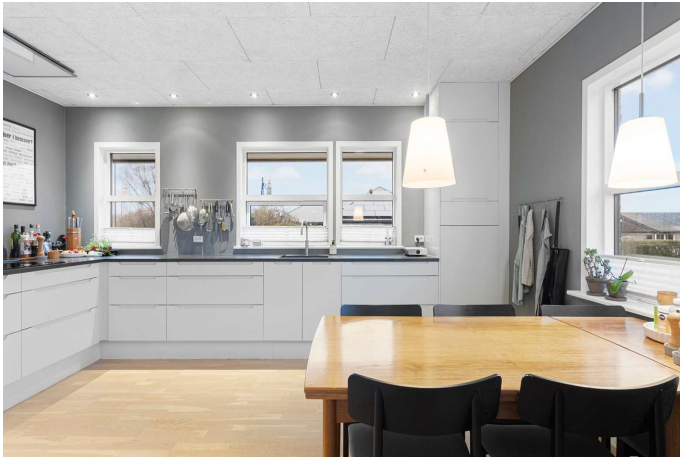

Køkken



Stue



Soveværelse



Toilet



Værelse

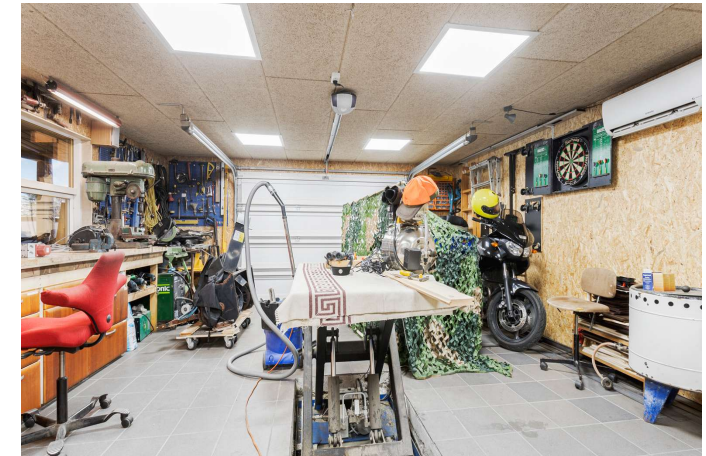

Værelse

Adresse: Frejasvej 15, 9870 Sindal
Kontantpris: kr. 1.795.000

Sagsnr.: 487-3562
Ejerudgift/md.: kr. 1.839

Dato: 23.06.2026

Stueplan

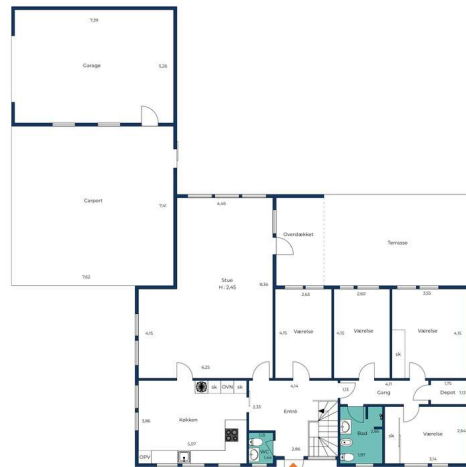

Kælder



Vejledende tegning uden ansvar.

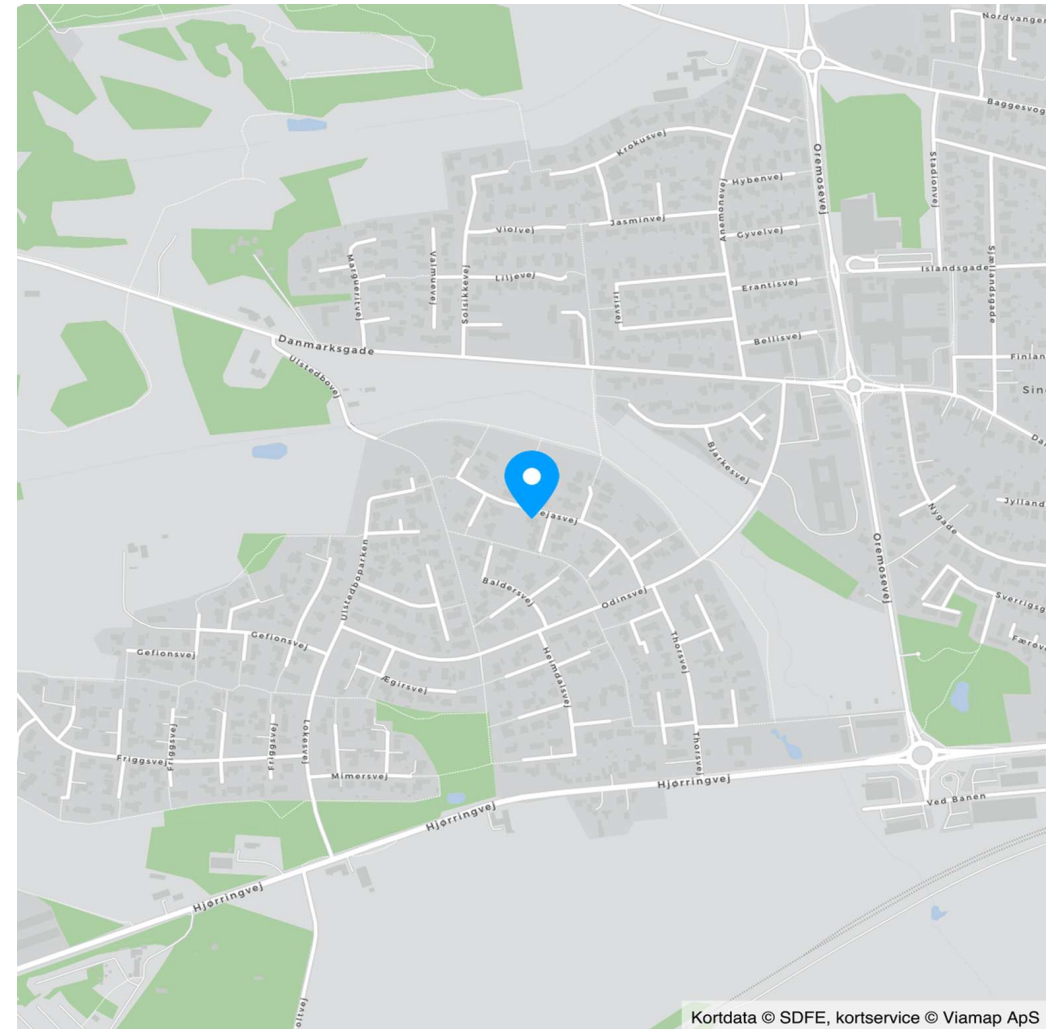

Kortdata © SDFE, kortservice © Viamap ApS





Adresse: Frejasvej 15, 9870 Sindal
Kontantpris: kr. 1.795.000

Sagsnr.: 487-3562
Ejerudgift/md.: kr. 1.839

Dato: 23.06.2026

Ejendomsdata*:

Ejendommen

Ejendomstype: Villa
Må benyttes til: Beboelse
Kommune: Hjørring
Matr.nr.: 1cx Ulstedbo, Sindal
BFE-nr.: 3170482
Zonestatus: Byzone
Vej: Offentlig vej
Opført/ombygget år: 1976

Offentlig vurdering og beskatningsgrundlag

Offentlig vurdering pr. 2024
Ejendomsværdi: 1.783.000
Grundværdi: 278.000
Grundlag for ejd. værdiskat: 1.426.400
Grundlag for grundskyld: 222.400

Arealer**

Grundareal: 1.237 m²
Boligareal i alt: 214 m²
Øvrige arealer:
Kælder: 84 m²
Garage: 48 m²
Carport: 48 m²

** Læs nærmere om, hvordan arealer opgøres på www.boligejer.dk. Bygningsarealer oplyses ifølge BBR-meddelelsen.

* Flere af oplysningerne vedr. ejendommen, arealer, offentlig vurdering mv. er indhentet fra diverse offentlige registre og kan derfor ikke betragtes som en garanti.

Servitutter, byrder, planer og andre anvendelsesbegrænsninger:

Servitutter

- Nr. 1: 20.12.1941 - Dok om hegn, hegnsmur mv, vedr. 1 b, 1 fc
- Nr. 2: 28.03.1972 - Dok om oversigt mv, vedr. 1 b
- Nr. 3: 07.12.1972 - Dok om bebyggelse, benyttelse, fjernvarme mv Indeholder bestemmelser om salg, vedr. 1 b
- Nr. 4: 12.10.1987 - Vedr. matr.nr. 37bb Dok om luftfartshindringer mv, Prioritet forud for pantegæld

Planer

Kommuneplan 300-R07 - Boligområde, Oremosegård og Ulstedbo, Sindal

Tilbehør:

Det er aftalt, at følgende tilstedeværende hårde hvidevarer og løsøre medfølger (fabrikat):

Køleskab (Siemens)Emhætte (Siemens)Ovn (Miele)Kogeplade (Siemens)Opvaskemaskine (Siemens)

Øvrige tilstedeværende hårde hvidevarer og løsøre medfølger ikke.

Der henvises i øvrigt til ejendommens blad i tingbogen.



Adresse: Frejasvej 15, 9870 Sindal
Kontantpris: kr. 1.795.000

Sagsnr.: 487-3562
Ejerudgift/md.: kr. 1.839

Dato: 23.06.2026

Forsikringsforhold:

Forsikringspræmien, der indgår i ejerudgiften er baseret på: sælgers aktuelle forsikring hos Præmien dækker brand- og husejerforsikring, herudover dækkes:
Svamp: Ja Insekt: Ja Rørskade: Ja
Forbehold:

Andre forhold af væsentlig betydning:

Ejendomsmægleren har en væsentlig økonomisk eller personlig interesse i købers valg af finansiering, forsikring eller andre ydelser i tillknytning til omsætning af fast ejendom:
Ja, idet ejendomsmægleren kan opnå provision for henvisning til Dansk Boligforsikring.

Oplysninger til køber:

Iflg. lov pr. 1.1.2008 er alle ejendomme beliggende i byzone områdeklassificeret som lettere forurenede. - Lettere forurening er forurening, som ligger under kriterierne for kortlægning som forurenede, men over et defineret mindstekriterium.

Oplysning om foreløbige ejendomsskatter:
Ejendomsværdi, grundværdi og tilhørende beskatningsgrundlag oplyst i salgsoptstillingen er foreløbige værdier fastsat af Vurderingsstyrelsen til brug for foreløbig boligbeskatning. Ejendomsværdiskat samt grundskyld i salgsoptstillingens ejerudgifter er beregnet ud fra de foreløbige beskatningsgrundlag og er dermed ligeledes foreløbigt ansat.

Når de endelige værdier er fastsat, vil beskatningen blive efterreguleret via forskuds-/årsopgørelsen. Eventuelle afvigelser fra de i salgsoptstillingen angivne værdier og ejendomsskatter, hvad enten dette måtte være i op- eller nedadgående retning er sælger og sælgers ejendomsmægler uvedkommende.

Køber henvises til egen rådgiver for vejledning om konsekvenserne af ovenstående vedr. den foreløbige beskatning.

Ejendommens forsyningsmæssige forhold

Årligt varmeforbrug:

Udgift kr.: 33.100 Forbrug: 0
Udgiften er beregnet i år: 2025

Varmeinstallation: Fjernvarme
Ejendommens primære varmekilde: Fjernvarme
Oplysningerne stammer fra: Energimærke

Sælgers årlige forbrug er 18.407,63 kr.

Vand: Privat vandforsyningsanlæg
Kloak: Afløb til offentligt kloaksystem

Øvrige udgifter vedrørende ejendommens drift og vedligeholdelse:

Køber gøres opmærksom på, at der vil være udgifter til energi, vand, evt. lovpligtige eftersyn af forsyningsanlæg, evt. andre forbrugsafhængige forhold samt løbende vedligeholdelse, og at disse udgifter ikke fremgår af hverken salgsoptstillingens forbrugsafhængige udgifter eller ejerudgifter.

Tilstandsrapport/byggeteknisk gennemgang, elinstallationsrapport og energimærkning:

Tilstandsrapport og andre byggetekniske rapporter: Der vil ikke blive udarbejdet tilstandsrapport.

Elinstillationsrapport: Der vil ikke blive udarbejdet elinstallationsrapport.

Energimærkning: Energimærke + C



Adresse: Frejasvej 15, 9870 Sindal
Kontantpris: kr. 1.795.000

Sagsnr.: 487-3562
Ejerudgift/md.: kr. 1.839

Dato: 23.06.2026

Ejerudgift 1. år:		Pr. år	Kontantbehov ved køb		
Ejendomsværdiskat	kr.	7.275	Kontantpris	kr.	1.795.000
Grundskyld	kr.	3.670	Tinglysningsafgift af skødet	kr.	12.650
Gebyr rottebekæmpelse	kr.	145	Halv ejerskifteforsikringspræmie	kr.	8.200
240 l mad/restaffald 14 dage	kr.	1.120	I alt	kr.	1.815.850
Genbrug og storaffald	kr.	2.380			
Husforsikring	kr.	7.473			
			Køber gøres opmærksom på, at der i ovennævnte kontantbehov ved køb ikke er indeholdt udgifter til: Finansiering, herunder kurssikring og bankgarantistillelse mv., købers egne rådgivere, herunder juridiske, finansielle og byggetekniske.		
Ejerudgift i alt 1. år	kr.	22.062			

Beregning af brutto/netto på baggrund af standardfinansiering samt særlige oplysninger om finansiering:

Der gøres opmærksom på, at ejendomsmægleren iht. loven ikke må sammenlægge ejendommens ejerudgifter og finansieringsomkostninger. Den angivne brutto/nettoydelse nedenfor omfatter således alene finansieringsomkostninger i henhold til en fiktiv standardfinansiering. Ejerudgiften skal derfor lægges til denne ydelse for at beregne den samlede månedlige boligudgift. Herudover vil der være forbrugsafhængige udgifter. Bemærk at udbetalingens størrelse kan afvige ved indgåelsen af købsaftalen.

Finansieringsomkostninger i henhold til en standardfinansiering:

Udbetaling: 90.000 Brutto **ekskl.** ejerudgift 9.801 md. / 117.610 år. Netto **ekskl.** ejerudgift 7.778 md. / 93.339 år v/27,40 %

Bruttoudgiften er lig med den samlede ydelse forbundet med en standardfinansiering uden fradrag og eksklusiv ejerudgifter, forbrugsafhængige udgifter samt løbende vedligeholdelse.

Nettoudgiften er lig med bruttoudgiften efter fradrag af skattemæssigt fradrag. Bemærk at da der er tale om en standardfinansiering, vil den i visse tilfælde ikke kunne opnås.

Forudsætninger for standardfinansieringen

Standardfinansieringen er udarbejdet ud fra følgende forudsætninger:

Kontant udbetaling på 5 % af den kontante købesum oprundet til nærmeste kr. 5.000 dog minimum kr. 25.000.

Der optages et realkreditlån op til den maksimale lånegrænse for den pågældende ejendomskategori efter lov om realkreditlån og realkreditobligationer m.v. Løbetiden er 30 år. Lånet er et konverterbart obligationslån med fast rente på 4,0 %, der afdrages over hele løbetiden efter annuitetsprincippet. Lånet er baseret på dertil hørende obligationer, hvis kurs er 100 eller nærmeste herunder. Beregningsdato for realkreditlån: 01.06.2026

For restkøbesummen beregnes et boliglån. Lånet har en løbetid på 30 år. Lånet afdrages over hele løbetiden efter annuitetsprincippet. Lånet fastsættes til kurs pari, og renten fastlægges hvert kvartal den 1/2, 1/5, 1/8 og 1/11 som den gennemsnitlige rente af de 6 seneste offentliggjorte måneder i Nationalbankens statistik for nye udlån til boligformål til lønmodtagere m.v. Gennemsnitsrenten oprundes til nærmeste kvarte procent og tillægges 3 procentpoint. Nærværende rente på boliglån er baseret på den gennemsnitlige rente i perioden: 01.10.2025 - 31.03.2026

Særlige oplysninger om finansiering: I henhold til lov om formidling af fast ejendom m.v. må ejendomsmægleren ikke udarbejde eller lade udarbejde finansieringsforslag, ligesom ejendomsmægleren ikke må formidle finansiering.



Adresse: Frejasvej 15, 9870 Sindal
Kontantpris: kr. 1.795.000

Sagsnr.: 487-3562
Ejerudgift/md.: kr. 1.839

Dato: 23.06.2026

Tinglysningsafgiftsreduktion:

I forbindelse med handlens berigtigelse, vil sælgers pant (på nær pant i form af skadesløsbreve og udlæg) blive omdannet til afgiftspantebreve ud fra hovedstolsprincippet. Køber kan herefter anvende afgiftspantebrevene til opnåelse af tinglysningsafgiftsreduktion. Der henvises til ejendommens blad i tingbogen (hæftelsesrubrikken) for nærmere information vedr. størrelsen på købers forventede tinglysningsafgiftsreduktion. Ovenstående gælder dog ikke for pant hvilende på flere ejendomme, hvis den solgte ejendom relaxeres fra pantet, eller såfremt det er fraveget særskilt i handlen.

Sælgers pant til brug for tinglysningsafgiftsreduktion:

Nr. 5: hovedstol kr. 1.118.000
Nr. 6: hovedstol kr. 100.000
Nr. 7: hovedstol kr. 142.000
Nr. 8: hovedstol kr. 77.000

Gæld udenfor købesummen

Ingen

REAL

Guldkøber[®]

Kom først i køen på boligmarkedet. Skriv dig op i køberkartoteket og få en mail, når nye boliger matcher dine søgekriterier. Vi holder øje med hele boligmarkedet, så du altid får besked - uanset hvor drømmeboligen er sat til salg.

Vælg din finansieringspartner med omhu

Når du skal købe ny bolig, står du ofte overfor et valg af finansieringspartner. Dette valg bør ske på et oplyst grundlag. Start med at tage en uforpligtende snak med specialisterne i Jyske Bank. Så taler du med finansieringspartnere, der tåler sammenligning på priser, service og personlig rådgivning. Tjek selv – det koster ikke noget.

Annonce



Mød holdet bag dit boligsalg