

ENERGIMÆRKNINGSRAPPORT

ENERGIMÆRKE OG FORSLAG TIL ENERGIFORBEDRINGER

Skomagergade 21
4000 Roskilde

DIN BYGNING HAR
ENERGIMÆRKE

C

Du betaler hvert år **143.100 kr.**
mere, end du behøver i energjudgifter*

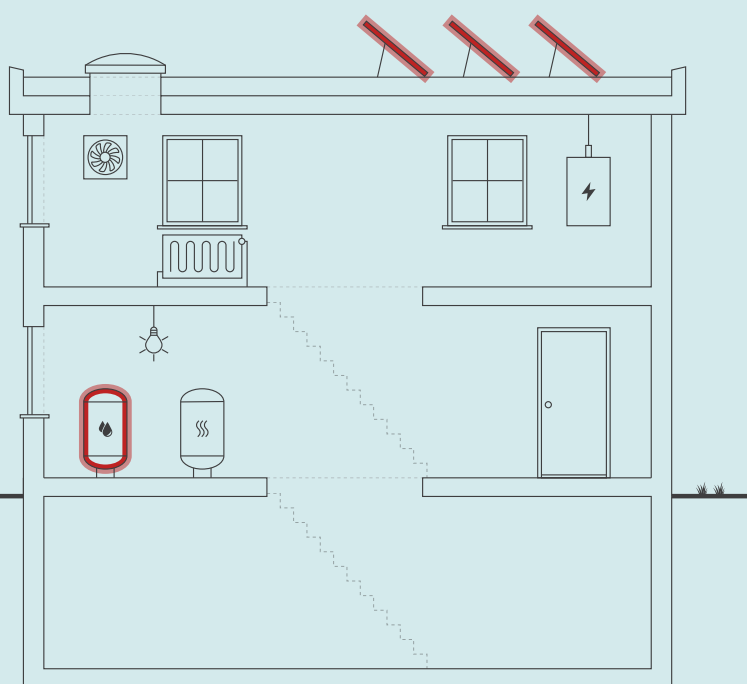

Skitsen illustrerer en generisk bygning, baseret på bygningens karaktertræk. Ikonforklaring kan ses under afsnittet IKONFORKLARING.

ENERGIKONSULENTENS BEDSTE ANBEFALINGER

1 Isolering af alle rør op til 50 mm.
Årlig besparelse: 35.000 kr.
Investering: 147.300 kr.

2 Montage af nye solceller
Årlig besparelse: 70.800 kr.
Investering: 850.000 kr.

BYGNINGENS ENERGIFORBRUG*

	I DAG	EFTER RENTABLE TILTAG	DU SPARER ÅRLIGT
Fjernvarme	313.200 kr.	235.800 kr.	77.400 kr.
El til andet	515.200 kr.	449.500 kr.	65.700 kr.
Overskud fra solceller	0 kr.	0 kr.	0 kr.
Samlet energjudgift	828.400 kr.	685.300 kr.	143.100 kr.
Samlet CO ₂ -udledning	74,15 ton	56,32 ton	17,83 ton

* Tallene er baseret på en standardiseret brug af bygningen. Se siden: FORMÅLET MED ENERGIMÆRKNINGEN.

FORBEDRING AF ENERGIMÆRKET VED GENNEMFØRSEL AF ALLE RENTABLE FORSLAG:



På denne side får du hjælp til at igangsætte de energiforbedringer, som energikonsulenten har fremhævet. Du kan sammenligne tiltagene på tværs af økonomi, klima og praktiske forhold, ligesom der til hvert forslag er en trinvis guide til at komme i gang med energiforbedringerne.

På de følgende sider i rapporten finder du detaljeret information om energikonsulentens forbedringsforslag.

ISOLERING AF ALLE RØR OP TIL 50 MM.

- 1 Find en håndværker eller anden relevant fagperson som kan hjælpe dig med planlægning og udførelse af din energiforbedring.
- 2 På Spareenergi.dk kan du få inspiration til energiforbedringen om "Isolering af rør til varmt vand"
- 3 Læs mere om den konkrete energiforbedring på www.spareenergi.dk/isolering-af-roer-til-varmt-vand
- 4 Indhent et eller flere tilbud på energiforbedringen, udvælg den løsning, der passer dig bedst, og begynd din energiforbedring.



Besparelse
35.000 kr./årligt



CO2-reduktion
3.911 kg./årligt



Investering
147.300 kr.



Renoveringstid
Fra 2 dage til 1 uge

MONTAGE AF NYE SOLCELLER

- 1 Find en håndværker eller anden relevant fagperson som kan hjælpe dig med planlægning og udførelse af din energiforbedring.
- 2 På Spareenergi.dk kan du få inspiration til energiforbedringen om "Solcelleanlæg"
- 3 Læs mere om den konkrete energiforbedring på www.spareenergi.dk/solcelleanlaeg
- 4 Indhent et eller flere tilbud på energiforbedringen, udvælg den løsning, der passer dig bedst, og begynd din energiforbedring.



Besparelse
70.800 kr./årligt



CO2-reduktion
9.154 kg./årligt



Investering
850.000 kr.



Renoveringstid
Fra 1 uge til 2 uger

RÅD OM FINANSIERING

Der eksisterer flere offentlige tilskudspuljer, hvorfra det er muligt at ansøge om tilskud til energirenoveringer. Hold dig opdateret om eksisterende tilskudspuljer på www.spareenergi.dk.

Flere banker tilbyder klima- og energieffektiviseringslån med lav rente. Ring til din bank og hør, hvad de kan tilbyde.

HJÆLP TIL GENNEMFØRELSE AF ENERGIBESPARELSER

Energikonsulenten kan fortælle dig, hvilke forudsætninger der ligger til grund for de enkelte forbedringsforslag.

På spareenergi.dk kan du læse mere om energirenoveringer og finde inspiration og hjælp til at igangsætte en energirenovering. Find f.eks. Bygningsguiden, hvor vi har samlet viden om de mest almindelige hustyper i Danmark – så du kan få overblik over, hvordan man opnår en bedre bolig, der både er energieffektiv, har et godt indeklima og er tidssvarende.

Adresse

Skomagergade 21
4000 Roskilde

Energimærkningsnummer

311767778

Gyldighedsperiode

19. juni 2024 - 19. juni 2034

Udarbejdet af

e-consult ApS
CVR-nr.: 31746752

På denne side kan du sammenligne økonomi og klimaeffekt for alle rapportens forbedringsforslag.

SIDE 3 - BILAG

RENTABLE RECOVERINGSFORSLAG			
RECOVERINGSFORSLAG	ÅRLIG BESPARELSE*	INVESTERING	REDUKTION I ÅRLIGT UDLEDT CO ₂
ETAGEADSKILLELSE Isolering af uisoleret gulv mod uopvarmet kælder med 100 mm isolering, som Kingspan	36.900 kr.	1.372.800 kr.	4.724 kg CO ₂
VARMTVANDSRØR Isolering af alle rør op til 50 mm.	35.000 kr.	147.300 kr.	3.911 kg CO ₂
SOLCELLER Montage af nye solceller	70.800 kr.	850.000 kr.	9.154 kg CO ₂
ANDRE FORSLAG DER KAN VÆRE RENTABLE, HVIS DE UDFØRES SAMMEN MED ANDRE RECOVERINGER			
FLADT TAG Efterisolering af det fladt tag over erhvervslokalerne med 150 mm isolering, så den samlede isolering udgør 300 mm	5.800 kr.		725 kg CO ₂
HULE YDERVÆGGE Udvendig efterisolering med 200 mm PIR isolering og afsluttende facadepuds	2.300 kr.		289 kg CO ₂
FACADEVINDUER Udskiftning af eksisterende vinduer, yderdøre og ovenlysvinduer.	32.700 kr.		3.527 kg CO ₂

* Tallene er baseret på en standardiseret brug af bygningen. Se siden: FORMÅLET MED ENERGIMÆRKNINGEN.

FORMÅLET MED ENERGIMÆRKNINGEN

Energimærkning af bygninger har to formål: Mærkningen synliggør bygningens beregnede energibehov og er derfor en form for varedeklaration, når en bygning sælges eller udlejes. På baggrund af det beregnede energibehov tildeles boligen en karakter på energimærkningskalaen fra A2020 til G.

Rapporten giver et overblik over de energimæssige forbedringer af bygningen, som er rentable at gennemføre eller kan være rentable, hvis de udføres sammen med andre renoveringer. Rapporten beskriver hvad forbedringerne går ud på, hvad de koster at gennemføre, hvor meget energi og CO2 man sparer, og hvor stor besparelse der kan opnås på el- og varmeregninger ud fra det beregnede energibehov.

DERFOR SKAL DU GENNEMFØRE ENERGIFORBEDRINGER:



BEDRE INDEKLIMA

Energiforbedringer kan have en positiv betydning for indeklimaet.



VARMERE OVERFLADER

Bygningen bliver bedre til at holde på varmen, så det er muligt at udnytte flere områder i bygningen, der før var for kolde.



ØGET KOMFORT

Det bliver nemmere at opretholde den rette temperatur i bygning, så den bliver rarere at være i.



MINDRE TRÆK

Bygningen bliver tættere, så det ikke længere trækker fra de steder, hvor brugerne før var generet af kulde og træk.

Det beregnede energibehov er en ret præcis indikator for bygningens energimæssige kvalitet – i modsætning til det faktiske forbrug, som naturligvis er stærkt afhængigt både af vejret og af de vaner, som bygningens brugere har. Nogle sparer på varmen, mens andre fyrer for åbne vinduer eller bruger store mængder varmt vand.

For at kunne sammenligne bygningers energimæssige kvalitet, beregnes bygningens beregnede energibehov ud fra en række standardantagelser for vej, familiestørrelse, indendørstemperatur, adfærd m.v. Nedenfor ses de mest centrale antagelser for det beregnede energibehov.

FIRE ÅRSAGER TIL AT BYGNINGENS FAKTISKE VARMEREGNING KAN AFVIGE FRA DET BEREGNEDNE ENERGIBEHOV I RAPPORTEN:



BRUG AF BYGNINGEN

Der antages en gennemsnitlig anvendelse af bygningen ift. brugere, drift og apparater. Det faktiske varmeforbrug kan afvige, hvis bygningen har et andet brugsmønster.



INDENDØRSTEMPERATUR

Der antages en konstant opvarmning af bygningen til 20°C. Den faktiske varmeregning kan afvige hvis brugerne ønsker en højere eller lavere temperatur.



VARMTVANDSFORBRUG

Der antages et gennemsnitligt forbrug af varmt vand relativt til bygningens størrelse. Den faktiske varmeregning kan afvige, hvis brugerne bruger mere eller mindre varmt vand.



VEJRFORHOLD

Der antages gennemsnitlige vejrforhold. Den faktiske varmeregning kan afvige, hvis vinteren er særlig varm eller kold.

Adresse

Skomagergade 21
4000 Roskilde

Energimærkningsnummer

311767778

Gyldighedsperiode

19. juni 2024 - 19. juni 2034

Udarbejdet af

e-consult ApS
CVR-nr.: 31746752



BYGNINGSBESKRIVELSE / Hovedbygning

ADRESSE

Skomagergade 21, 4000 Roskilde

BYGNINGENS ANVENDELSE I FØLGE BBR

Bygning til lager (323)

KOMMUNE NR. 265	BFE NR. 5303908	BYGNINGS NR. 1	BOLIGAREAL I BBR 1626 m ²	ERHVERVSAREAL I BBR 1817 m ²
OPFØRELSESÅR 1975	OPVARMET BYGNINGSAREAL 3443 m ²	HERAF TAGETAGE OPVARMET 0 m ²	HERAF KÆLDERETAGE OPVARMET 0 m ²	UOPVARMET KÆLDERETAGE 1755 m ²
ÅR FOR VÆSENTLIG RENOVERING Ikke angivet	VARMEFORSYNING Fjernvarme	SUPPLERENDE VARME Ingen		



ENERGIMÆRKE



ENERGIMÆRKE EFTER RENTABLE BESPARELSFORSLAG



ENERGIMÆRKE EFTER ALLE BESPARELSFORSLAG

BYGNINGENS BEREGNEDE ENERGIBEHOV

Opvarmning

FORSYNINGSFORM	VARMEBEHOV I kWh	OMREGNET TIL ENERGIENHED FOR FORSYNINGSFORM
Fjernvarme	260.560	260,56 MWh fjernvarme
Fjernvarme	133.250	133,25 MWh fjernvarme

Andre energibehov

EL TIL ANDET*	kWh
El til bygningsdrift	71.918
El til forbrug	174.542

*El til bygningsdrift er det elforbrug, der i beregningen går til installationer, f.eks. varmfordelingspumper, ventilation mv. El til forbrug dækker over et standardiseret, gennemsnitligt elforbrug til f.eks. hvidevarer, tv mv. El til forbrug påvirker ikke energimærkekarakteren, men den varme der afgives fra elforbrugende udstyr reducerer bygningens beregnede varmebehov.

Adresse

Skomagergade 21
4000 Roskilde

Energimærkningsnummer

311767778

Gyldighedsperiode

19. juni 2024 - 19. juni 2034

Udarbejdet af

e-consult ApS
CVR-nr.: 31746752

ANVENDTE ENERGIPRISER INKL. AFGIFTER VED BEREGNING AF BESPARELSER

Anvendte energipriser ved beregning af energibesparelserne i denne rapport:

Fjernvarme

531 kr. pr. MWh

Fast afgift: 46.419 kr. pr. år

Fjernvarme

626 kr. pr. MWh

Fast afgift: 44.869 kr. pr. år

Elektricitet til andet end opvarmning

2,09 kr. pr. kWh

De anviste energipriser er beregnet ud fra en række grundlæggende standardforudsætninger og vil kunne afvige i forhold til en kommende sammenligning med en årsopgørelse. En afvigelse kan eksempelvis være i forhold til det daglige brugsmønster, antal beboere eller de ønskede rumtemperaturer i bygningen på årsbasis.

Energipriserne har ingen indflydelse på energimærkets indplacering.

OPLYST FORBRUG INKL. MOMS OG AFGIFTER

Denne rapport indeholder oplysninger omkring det faktiske forbrug, som energikonsulenten har indhentet ved udførelsen af energimærket. Oplysningerne om det faktiske forbrug kan ses under afsnittet OPLYST ENERGIFORBRUG.

FORBEHOLD FOR PRISER PÅ INVESTERING I ENERGIBESPARELSE

Energimærkets besparelsesforslag er baseret på energikonsulentens erfaring og vurdering. Før energibesparelsesforslagene iværksættes, bør der altid indhentes tilbud fra flere leverandører, da de angivne priser alene skal betragtes som vejledende. Desuden bør det undersøges om energiforbedringen kræver myndighedsgodkendelse.

Årligt abonnement for salg af el bør undersøges nærmere, da dette varierer meget på det frie el marked.

For en konkret vurdering af ejendommens isoleringsmæssige tilstand, skal der udføres destruktive indgreb i klimaskærmen.

DESTRUKTIVE UNDERSØGELSER

Der er i forbindelse med bygningsgennemgang ikke givet tilladelse til at foretage destruktive undersøgelser. Oplysning om isolering beror derfor på energikonsulentens skøn, tegningsmateriale og byggeskik.

FIRMA

Firmanummer: 600016

CVR-nummer: 31746752

e-consult ApS

Kirkebjerg Parkvej 12

2605 Brøndby

db@e-consult.dk

tlf. 70226242

Ved energikonsulent

Dan Böhm

RAPPORTENS GYLDIGHED

Gyldig fra 19. juni 2024 til den 19. juni 2034

KLAGEMULIGHEDER

Tror du, der er fejl i rapporten, eller ønsker du at klage over energimærkningen, skal du rette henvendelse til det certificerede energimærkningsfirma, der har udarbejdet mærkningen.

Ejeren af bygningen eller enheden kan klage. Klagen skal være modtaget hos det certificerede energimærkningsfirma, senest:

- 1 år efter energimærkningsrapportens dato, eller
- 1 år efter bygningens overtagelsesdag, som er aftalt mellem sælger og køber, hvis bygningen efter indberetningen af energimærkningsrapporten har fået ny ejer - dog senest 6 år efter energimærkningsrapportens datering.

Reglerne om klageadgang står i gældende bekendtgørelse om energimærkning af bygninger. Klik ind på linket og læs mere om, hvordan du indgiver en klage.

www.ens.dk/ansvarsomraader/energimaerkning-af-bygninger/klagevejledning

Det certificerede energimærkningsfirma behandler klagen og bør meddele sin skriftlige afgørelse af klagen inden for 4 uger.

BEHANDLING AF OPLYSNINGER

Energistyrelsen er ansvarlig for behandlingen af oplysninger om bygningen, herunder offentliggørelse af energimærkningsrapporten. Du kan læse mere om reglerne, samt hvordan vi behandler oplysninger på vores hjemmeside.

www.ens.dk/ansvarsomraader/energimaerkning-af-bygninger/lovgivning-om-energimaerkning

Adresse

Skomagergade 21
4000 Roskilde

Energimærkningsnummer

311767778

Gyldighedsperiode

19. juni 2024 - 19. juni 2034

Udarbejdet af

e-consult ApS
CVR-nr.: 31746752

Energimærket omfatter Skomagergade 21, 4000 Roskilde.

Ejendommen er opført i 1975 og er bygning 1 i BBR-meddelelsen. Bygningen indeholder 4 etager. Der er jf. BBR-meddelelsen 1626 m² boligareal og 1817 m² erhvervsareal, samt 1755 m² uopvarmet P-kælder.

Ved udførelsen af energimærket har følgende dokumenter været til rådighed:
-BBR-meddelelse, div. gamle tegninger og tidligere energimærke.
Der var ved besigtigelsen adgang til fællesarealer, erhvervslegemål og teknikrum.

Der er ikke foretaget destruktive undersøgelser af bygningskonstruktionerne.

Oplysningerne under energikonsulentens bygningsgennemgang er baseret på dette grundlag kombineret med registreringer på stedet samt faglige skøn og oplysninger fra ejer.

Der er ét forslag til energimæssige forbedring i ejendommen, med god rentabilitet og med en tilbagebetalingstid på 10 år eller mindre.

Ét forslag er med tilbagebetalingstid længere end 10 år, men vil være rentable at udføre. Selv om investeringen er langsigtet, kan forbedringen have betydning og interesse for fremtidige købere og højne gensalgsværdien. Ligeledes vil man være bedre "klædt på" til at kunne imødegå de stigende energipriser og evt. fremtidige miljø- og energiafgifter. Under alle omstændigheder vil en realisering af forslaget her og nu medføre en energibesparelse og en komfortforbedring af boligen.

Derudover er der beregnet forbedringsforslag med en tilbagebetaling længere end 10 år, men bør overvejes ved en renovering.

Beregningerne baserer sig på visuel gennemgang. Hvor oplysninger ikke har kunnet fremskaffes er beregningerne baseret på bedste skøn. Ved utilgængelige konstruktioner, baseres et skøn i energimærkningen sig på, tidstypiske byggeskikke og krav samt den aktuelle bygnings isoleringsniveau i øvrigt. Samme skøn gør sig gældende for varmeanlæg m.v. Der tages i den forbindelse forbehold for afvigelser fra faktiske forhold, der kan have betydning for energimærkningens besparelsesforslag.

Til forbedringsarbejderne anbefales det at anvende professionelle håndværkere eller isoleringsfirmaer. Der stilles store krav til teknisk viden og den håndværksmæssige udførelse, når der arbejdes med markante isoleringstykkelser i konstruktionerne. Især skal nævnes, hensyn til forhold omkring dampspærre, lufttæthed, ventilation, kondensfugt, råd og svamp samt skimmelvækst. Energiløsninger med vejledning til at energiforbedre alle bygningsdele, findes på <http://www.byggeriogenergi.dk>.

KOMMENTARER TIL BYGNINGSBESKRIVELSEN

Det registrerede opvarmede etageareal stemmer overens med oplysningerne i BBR-ejermeddelelsen.

Adresse

Skomagergade 21
4000 Roskilde

Energimærkningsnummer

311767778

Gyldighedsperiode

19. juni 2024 - 19. juni 2034

Udarbejdet af

e-consult ApS
CVR-nr.: 31746752

På de følgende sider kan du se en detaljeret beskrivelse af energitilstanden af din bygning, energikonsulentens forslag til energiforbedringer og tilhørende energiløsninger.

Nogle forbedringsforslag er rentable. Det betyder, at du sparer mere på dit energiforbrug inden for energiforbedringens levetid, end energiforbedringen koster at gennemføre.

De rentable forslag fremgår med en investeringspris.

Nogle forbedringsforslag kan med fordel overvejes ved renoveringer, eller hvis der er bygningsdele, der alligevel skal udskiftes. Investeringsprisen til forbedringsforslag ved renovering, er ikke angivet da investeringen vil afhænge af den konkrete renovering, som skal ske i forbindelse med besparelsesforslaget.

TAG OG LOFT

FLADT TAG

STATUS

Det flade tag over erhvervslokalerne (built-up tag) er isoleret med 150 mm mineraluld.

Det flade tag (beton) er med 325 mm isolering.

RENOVERINGSFORSLAG

Eksisterende tag over erhvervslokalerne efterisoleres udvendigt med 150 mm trædefast isolering, så den samlede mængde udgør 300 mm isolering. Den nye tagflade skal have en taghældning på mindst 1:40. Eksisterende tagbeklædning rengøres og efterses for evt. skader, der i så fald skal udbedres. Herved sikres et tæt underlag, der kan fungere som dampspærre i den nye konstruktion. Forudsætningen herfor er, at den eksisterende dampspærre er perforeret. Inden pap- og efterisoleringsarbejdet udføres, skal det eksisterende tag være helt tørt og uden lunger eller buler. Hvis det eksisterende tag er udført med ventilationsspalte mellem isoleringslag og tagbeklædning, skal spalten lukkes effektivt for ikke at miste effekten af efterisoleringslaget. Hvis det eksisterende tag er vådt, dvs. træfugten er over 15-17 %, skal ventilationsspalten forblive åben, indtil konstruktionen er tør, anslået efter et år. Tagkonstruktionen skal udføres med effektivt afvandingssystem til regnvand. Det anbefales, at det udføres med synlige nedløbsrør og tagrender af hensyn til senere inspektion.

ÅRLIG BESPARELSE

5.800 kr.

INVESTERING

YDERVÆGGE

HULE YDERVÆGGE

STATUS

Ydervægge er udført som 30 cm hulmur. Vægge består udvendigt og indvendigt af tegl. Hulrummet er isoleret ved opførelsen. Boligerne er efterisoleret udvendigt med 100 mm isolering.

Adresse

Skomagergade 21
4000 Roskilde

Energimærkningsnummer

311767778

Gyldighedsperiode

19. juni 2024 - 19. juni 2034

Udarbejdet af

e-consult ApS
CVR-nr.: 31746752

RENOVERINGSFORSLAG	ÅRLIG BESPARELSE	INVESTERING
Udvendig efterisolering med 200 mm PIR isolering. Den udvendige efterisolering afsluttes med en facadepudsløsning eller en hertil godkendt pladebeklædning. Vinduerne skal muligvis flyttes med ud i facaderne eller alternativt udskiftes helt i forbindelse hermed. En udvendig isoleringsløsning sikrer optimal kuldebroafbrydelse. Facadernes udseende ændres dog markant, og det skal forinden arbejdet igangsættes undersøges, om lokale bestemmelser evt. hindrer en sådan ændring i bygningens udseende.	2.300 kr.	

MASSIVE YDERVÆGGE

STATUS

Ydervægge ved brystninger består af 24 cm massiv teglvæg med indvendig pladebeklædning og 250 mm isolering. Konstruktions- og isoleringsforhold er baseret på ejers oplysninger.

VINDUER, OVENLYS OG DØRE

FACADEVINDUER

STATUS

Vinduer og udvendige døre i erhverv er monteret med 1 lag glas og 2 lags energiruder.

Vinduer i beboelsesblok er med termoruder. Indgangsdøre fra Skomagergade er trædøre med 1 lag glas. Ovenlyskupler over øverste etage er Everlite acryl regnet som 2-lags.

RENOVERINGSFORSLAG	ÅRLIG BESPARELSE	INVESTERING
Eksisterende ovenlysvinduer, vinduer og yderdøre udskiftet til nye ovenlysvinduer, vinduer og yderdøre med energiruder, energiklasse A.	32.700 kr.	

GULVE

ETAGEADSKILLELSE

STATUS

Gulv mod uopvarmet kælder, beton med trægulv er uisolaret.

RENOVERINGSFORSLAG	ÅRLIG BESPARELSE	INVESTERING
Isolering af uisolaret gulv mod uopvarmet kælder med 100 mm isolering, som Kingspan. Montering af nedhængt loft i kælder på underside af etageadskillelse af beton og træ. Der udføres effektiv dampspærre og afsluttes med godkendt beklædning. Det er vigtigt at have fokus på at rumhøjden ikke gøres lavere end bygningsreglementets krav herfor. Efter isoleringen af etageadskillelsen vil temperaturen i kælderen blive lavere. Herved øges risikoen for fugtproblemer, hvis der ikke ventileres. Det anbefales at etablere udeluftventiler i alle rum, og husejeren bør instrueres i korrekt udluftning af kælderen så fugt mv. undgås.	36.900 kr.	1.372.800 kr.

Adresse

Skomagergade 21
4000 Roskilde

Energimærkningsnummer

311767778

Gyldighedsperiode

19. juni 2024 - 19. juni 2034

Udarbejdet af

e-consult ApS
CVR-nr.: 31746752

VENTILATION

VENTILATION

STATUS

Der er naturlig ventilation i hele bygningen. Bygningen er normal tæt, da konstruktionssamlinger og fuger ved vindues- og døråbninger, samt tætningslister i vinduer og udvendige døre fremstår i god stand.

KØLING

STATUS

Der er monteret klimaanlæg i de fleste af butikkerne.

VARMEANLÆG

FJERNVARME

STATUS

Bygningen opvarmes med fjernvarme. Anlægget er udført med varmeveksler og indirekte centralvarmevand i fordelingsnettet.

VARMEPUMPER

STATUS

Der er ingen varmepumpe eller solvarmeanlæg i bygningen.
Det vurderes pt. ikke rentabelt at installere varmepumpe eller solvarmeanlæg, da der er installeret fjernvarme i bygningen.

VARMEFORDELING

VARMEFORDELING

STATUS

Den primære opvarmning af ejendommen sker via radiatorer i opvarmede rum. Varmefordelingsrør er udført som to-strengs anlæg.

VARMERØR

STATUS

Brugsvandsrør, cirkulationsledning, tilslutningsrør og varmfordelingsrør er udført som stålrør med 20-50 mm isolering. Enkelte rørstykker, flanger og ventiler er uisolereet. Forslag hertil er indregnet under forbedring af varmtvandsrør.

VARMEFORDELINGSPUMPER

STATUS

I varmeanlægget er der monteret to fordelingspumper, af fabrikat Grundfos, typerne Magna3 og UPM3. Pumperne har en maksimal effekt på hhv. 440 og 52 Watt.

AUTOMATIK

STATUS

Der er monteret termostatventiler på alle radiatorer til regulering af korrekt rumtemperatur.

Der er monteret udetemperaturkompensering til regulering af fremløbstemperaturen i varmeanlægget.

Udenfor fyringssæsonen forudsættes det i beregningen, at varmeanlægget kan afbrydes. Enten automatisk via udeføler eller manuelt ved lukning af ventiler og slukning af varmfordelingspumper.

VARMT BRUGSVAND

VARMT BRUGSVAND

STATUS

I beregningen er der indregnet et varmtvandsforbrug på 250 liter pr. m² opvarmet boligetageareal pr. år og 100 liter pr. m² opvarmet erhvervsareal pr. år.

VARMTVANDSRØR

STATUS

Brugsvandsrør, cirkulationsledning, tilslutningsrør og varmfordelingsrør er udført som stålrør med 20-50 mm isolering. Enkelte rørstykker, flanger og ventiler er uisolereet.

RENOVERINGSFORSLAG

Isolering af alle rørstykker, flanger og ventiler op til 50 mm isolering, udført enten med rørskaale eller lamelmåtter.

ÅRLIG BESPARELSE

35.000 kr.

INVESTERING

147.300 kr.

Adresse

Skomagergade 21
4000 Roskilde

Energimærkningsnummer

311767778

Gyldighedsperiode

19. juni 2024 - 19. juni 2034

Udarbejdet af

e-consult ApS
CVR-nr.: 31746752

VARMTVANDSPUMPER

STATUS

I brugsvandsanlægget er der monteret en cirkulationspumpe, af fabrikat Grundfos, type Alpha 2. Pumpen har en maksimal effekt på 50 Watt.

VARMTVANDSBEHOLDER

STATUS

Varmt brugsvand produceres via brugsvandsveksler, fabrikat Termix. Veksleren er placeret i teknikrum ved P-klæder.

EL

BELYSNING

STATUS

Belysning i erhvervslokalerne består af armaturer med LED belysning. Der er ingen styring ved bevægelsesmeldere.

Belysning i P-kælder består af LED armaturer. Belysningen styres med bevægelsesmeldere.

Belysning i fælles gangarealer ved lejlighederne består af armaturer med LED belysning som styres med bevægelsesmeldere.

SOLCELLER

STATUS

Der er ingen solceller på bygningen.

RENOVERINGSFORSLAG

Montering af solceller på stativ på tagene med retning mod syd. Det anbefales at der monteres solceller af typen Monokrystallinske silicium med et areal på hhv. ca. 130 og 140 kvm. Det bør undersøges om den eksisterende tagkonstruktion er egnet til den ekstra vægt fra solcellerne. En eventuel udgift til dette er ikke medtaget i forslagets økonomi.

Det skal forinden arbejdet igangsættes undersøges, om der er lokale bestemmelser hindrer opsætning af solceller.

ÅRLIG BESPARELSE

70.800 kr.

INVESTERING

850.000 kr.

Adresse

Skomagergade 21
4000 Roskilde

Energimærkningsnummer

311767778

Gyldighedsperiode

19. juni 2024 - 19. juni 2034

Udarbejdet af

e-consult ApS
CVR-nr.: 31746752

ADRESSE

Skomagergade 21, 4000 Roskilde

KOM-, EJD- OG BYGNINGSNR

265-90435-1

BFE NR

5303908

OPLYST FORBRUG INKL. MOMS OG AFGIFTER

Herunder vises det oplyste forbrug for afregningsperioderne.

Fjernvarme

Varmeudgifter 106.132 kr. i afregningsperioden

Fast afgift 108.700 kr. pr. år

Varmeforbrug 200,70 MWh fjernvarme

Aflæst periode 1. januar 2023 - 31. december 2023

OPLYST FORBRUG OMREGNET TIL NORMALÅRS FORBRUG

Herunder vises det oplyste forbrug omregnet til et normalt gennemsnitsår. Det er normalårets forbrug, der kan sammenlignes med det beregnede forbrug.

Varmeudgifter 110.427 pr. år

Fast afgift 108.700 pr. år

Varmeudgift i alt 219.127 pr. år

Varmeforbrug 208,82 MWh fjernvarme

CO2 udledning 13,57 ton CO2 pr. år

Adresse

Skomagergade 21
4000 Roskilde

Energimærkningsnummer

311767778

Gyldighedsperiode

19. juni 2024 - 19. juni 2034

Udarbejdet af

e-consult ApS
CVR-nr.: 31746752

En bygning består af mange dele, der har betydning for bygningens energibehov. Figuren herunder giver en forklaring af de væsentligste dele på tværs af konstruktioner og installationer.

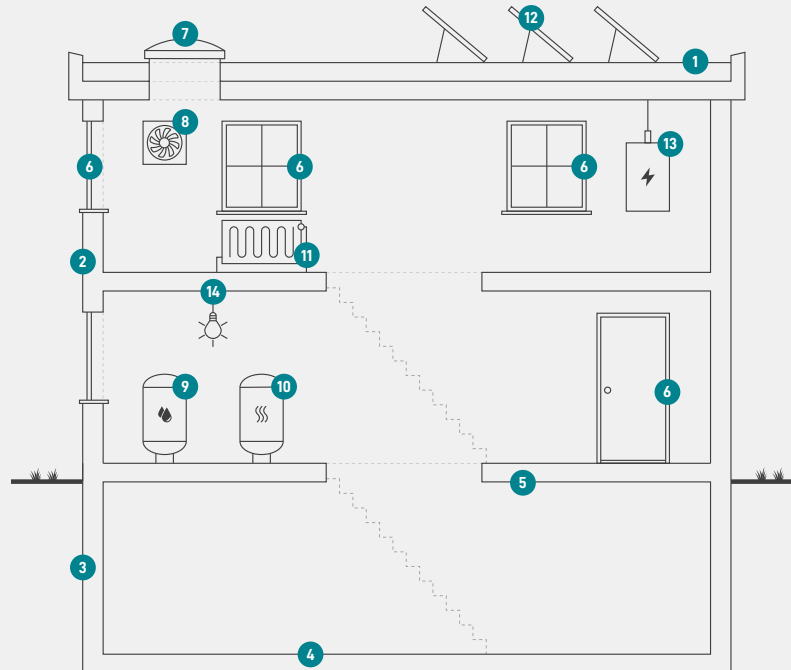

1

Tag og loft

Bygningens øverste del af klimaskærmen, f.eks. et loftrum, et fladt tag eller et udnyttet tagrum.

2

Ydervægge

Bygningens vægge ud mod det fri eller mod uopvarmede områder. Væggen kan være hule, massive eller lette ydervægge.

3

Kælderydervægge

Bygningens kælderydervægge, som vender mod jorden.

4

Kældergulv

Bygningens nederste del af klimaskærmen i bygninger med opvarmet kælder.

5

Etageadskillelse og gulv

Bygningens nederste del af klimaskærmen, f.eks. terrændæk, gulv mod krybekælder eller etageadskillelse mod opvarmet kælder.

6

Vinduer/døre

Bygningens facadevinduer og yderdøre.

7

Ovenlys

Bygningens ovenlysvinduer.

8

Ventilation

Bygningens ventilationsanlæg og ventilationskanaler.

9

Varmt brugsvand

Bygningens komponenter til varmt brugsvand, bl.a. varmtvandsrør og varmtvandsbeholder.

10

Varmeanlæg

Bygningens varmeanlæg, f.eks. kedler, fjernvarme, ovne og varmepumper.

11

Varmefordeling

Bygningens varmfordelingsanlæg, bl.a. varmeanlægget, varmerør og automatik.

12

Solenergi

Bygningens solenergi, f.eks. solvarme og solceller.

13

El og teknik

Bygningens driftsrelaterede el og teknik, f.eks. varmfordelingspumper, varmtvandspumper og vindmøller.

14

Belysning

Bygningens belysning. Kun relevant ved energimærkning af store bygninger, som f.eks. etagebyggeri og erhverv.

Adresse

Skomagergade 21
4000 Roskilde

Energimærkningsnummer

311767778

Gyldighedsperiode

19. juni 2024 - 19. juni 2034

Udarbejdet af

e-consult ApS
CVR-nr.: 31746752

ENERGIMÆRKE

FOR BYGNINGEN

**Skomagergade 21
4000 Roskilde**

Større bygninger over 600 m², der ofte besøges af offentligheden, er pålagt til enhver tid, at synliggøre energimærkningscertifikatet for brugerne af bygningen.

Energimærkningen er baseret på beregnet forbrug



Energistyrelsen

Gyldig fra den 19. juni 2024 til den 19. juni 2034
Energimærkningsnummer: 311767778