

Dit produkt er klar

REAL

Realsyn+ for

Nørre Tranders Vej 105C,
9000 Aalborg



Klik på billedet for at se Realsyn+



Scan QR koden og
se rapporten



Produktet er udviklet af TÜV SÜD



Bygningsoversigt

Dato for besigtigelse: 29-04-2026

Bygning	Anvendelse	Opført
Litra A	Beboelse	1964



Introduktion til VTR rapporten

Den visuelle tillægsrapport er et digitalt tillæg, der præsenterer ejendommens skader og mangler fra tilstandsrapporten på en mere forståelig måde. Det gøres ved at visualisere med konkrete billeder fra ejendommen, hvor en skade helt præcis er. Med den visuelle tillægsrapport bliver tilstandsrapporten dermed mere overskuelig og kan give mere tryghed for alle parter i hushandlen.

Hvad betyder farverne



Kritiske skader

Skader ved bygningsdelen, som allerede har medført eller vil medføre, at bygningsdelens funktion svigter på kort sigt. Dette svigt kan medføre eller allerede have medført skader på andre bygningsdele.



Alvorlige skader

Skader ved bygningsdelen, som vil medføre, at bygningsdelens funktion svigter på længere sigt. Dette svigt kan medføre skader på andre bygningsdele.



Mindre alvorlige skader

Skader, som ikke har nogen indflydelse på bygningsdelens eller bygningens funktion.



Mulige skader

Forhold ved bygningsdelen, som bør undersøges for at afklare, om det er en skade. Det kan være en kritisk eller en alvorlig skade. Derfor bør du afklare den mulige skades omfang og konsekvenser. Hvis du vælger at købe ejendommen, uden at forholdet er undersøgt nærmere, bærer du selv risikoen.

Forbehold & ansvarsfraskrivelse

Den visuelle tilstandsrapport kan alene betragtes som et hjælpemærktøj til illustration af skader. Det er den indberettede tilstandsrapport, der er det juridiske dokument som danner udgangspunkt for ejendomshandlen. Den visuelle tilstandsrapport er ikke omfattet af huseftersynsordningens regler og kan således ikke erstatte tilstandsrapporten.

LITRA A - Beboelse

**Beboelse bygget 1964**

Skader på Lita A

Anvendelse: Beboelse
Bolig: 176 m²
Etager: 1
Bebyggelse: 119 m²
Kælder: 0 m²

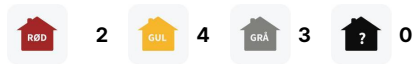
**Tag****SKADE:**

Taghældningen er mindre end foreskrevet af tagproducenten

NOTE:

Der ses ikke tegn på skade efter nu mange år, hvorfor forholdet skønnes uden overordnet konstruktiv betydning.



LITRA A - Beboelse



Ydervægge

SKADE:

Der er vestgavl højre terrassedør mindre områder med porøse og udfaldne fuger samt enkelte revner øverst sydlig hjørne

RISIKO:

Det vurderes, at skaden kan udvikle sig på længere sigt.



Murer



3:00 / Pr m2
tidsforbrug



Kr 25,00 / Pr m2

1.495,00 Pr m2

Udkradsning og udbedring af fuger

Udbedringseksempel: Eftergang af fuger. Forvitrede/løse fuger, synlige revner og huller i fuger udbedres ved udkradsning og omfugning. Fuger udkradses i fuld bredde til dybde min. 15 mm fra den færdige fugeoverflade. I ældre facader udkradses til dybde min. 25 mm. Efter rengøring og vanding efterfuges med tilbageliggende fuger.

Beregningsgrundlag

Prisen er beregnet ud fra flg. nøgletal	
Timeløn inkl. moms	Kr. 480,00
Arbejds løn inkl. moms pr m2	Kr. 1.470,00
Materialer inkl. moms pr m2	Kr. 25,00
Opstarts løn (1,50 timer) for første m2	Kr. 720,00

Prisen er beregnet gennemsnit mellem 1 m2 og 10 m2 Alle priser er inkl. Moms

LITRA A - Beboelse



Ydervægge

SKADE:

Der er midt nordfacade garage, enkelte revner i murværk, som er med udspring fra sokkel

RISIKO:

Revner skønnes at være i ro. Mindre udvikling over en længere årrække samt efter reparation kan forekomme.



Murer



6:45 / Pr m2
tidsforbrug



Kr 362,00 / Pr m2

3.722,00 Pr m2

Udskiftning af sten i murværk

Opgaven vurderes at kunne udbedres af en murer. Vi anslår at arbejdslønnen er den største del af udbedringsomkostningen og materialer udgør en mindre del. Det anbefales derfor at lade en murer udbedre opgaven på regning.

Beregningsgrundlag

Prisen er beregnet ud fra flg. nøgletal	
Timeløn inkl. moms	Kr. 480,00
Arbejdsløn inkl. moms pr m2	Kr. 3.360,00
Materialer inkl. moms pr m2	Kr. 362,00
Opstarts løn (1,50 timer) for første m2	Kr. 720,00

Prisen er beregnet gennemsnit mellem 1 m2 og 5 m2 Alle priser er inkl. Moms

LITRA A - Beboelse



Ydervægge

SKADE:

Beklædning vestgavl står helt ned mod sålbænk/vandnæse

RISIKO:

Der er risiko for opfugtning og på sigt nedbrydning



Tømrer



2:30 / Pr m2
tidsforbrug



Kr 515,00 / Pr m2

1.735,00 Pr m2

Udskiftning af beklædning

Udbedringseksempel: Udskiftning med ny beklædning Beklædning med lister opsættes på underlag, som eksisterende.

Beregningsgrundlag

Prisen er beregnet ud fra flg. nøgletal

Timeløn inkl. moms	Kr. 470,00
Arbejdsløn inkl. moms pr m2	Kr. 1.220,00
Materialer inkl. moms pr m2	Kr. 515,00
Opstarts løn (1,50 timer) for første m2	Kr. 710,00

Prisen er beregnet gennemsnit mellem 1 m2 og 10 m2 Alle priser er inkl. Moms

LITRA A - Beboelse



Fundament/sokkel

SKADE:

Der er nordfacade midt garage enkelte revner i sokkel, som er med fortsæt op i overliggende murværk

RISIKO:

Revner skønnes at være i ro. Mindre udvikling over en længere årrække samt efter reparation kan forekomme



Murer



6:45 / Pr m2
tidsforbrug



Kr 362,00 / Pr m2

3.722,00 Pr m2

Udskiftning af sten i murværk

Opgaven vurderes at kunne udbedres af en murer. Vi anslår at arbejdslønnen er den største del af udbedringsomkostningen og materialer udgør en mindre del. Det anbefales derfor at lade en murer udbedre opgaven på regning.

Beregningsgrundlag

Prisen er beregnet ud fra flg. nøgletal	
Timeløn inkl. moms	Kr. 480,00
Arbejdsløn inkl. moms pr m2	Kr. 3.360,00
Materialer inkl. moms pr m2	Kr. 362,00
Opstarts løn (1,50 timer) for første m2	Kr. 720,00

Prisen er beregnet gennemsnit mellem 1 m2 og 5 m2 Alle priser er inkl. Moms

LITRA A - Beboelse



Stueplan

SKADE:

Der er i brusenicke og på opkant enkelte gulvklinter med mangelfuld vedhæftning til underlaget

RISIKO:

Der er tale om gulv med direkte vandbelastning, hvorfor der er risiko for skader på de omkringliggende konstruktioner og installationer.



Murer



4:45 / Pr lbm*
tidsforbrug



Kr 1.795,00 / Pr lbm*

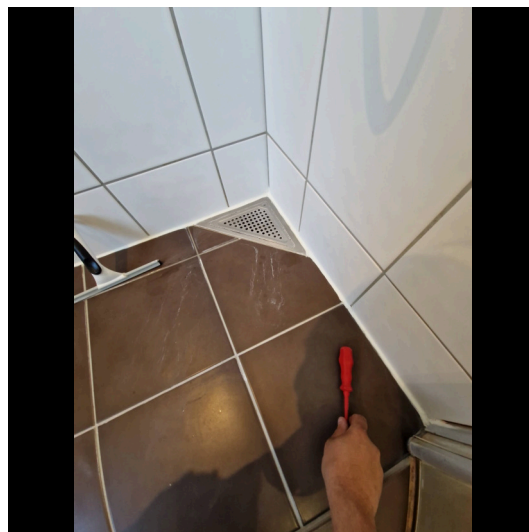

4.205,00 Pr lbm*

Udskiftning af fliser/klinter på opkant

Udbedringseksempel: Udskiftning af fliser/klinter og vådrumsbehandling. Fliser/klinter aftages. Underlaget rengøres omhyggeligt. Gulvet vådrumsbehandles. Der skal anvendes et komplet system til vandtætning med produkter fra samme godkendelse. Overflader primes og forsegles i hjørner, omkring rørgennemføringer og ved overgang væg/gulv. Heldækkende tætningsmasse påføres. Fliser/klinter opsættes, fuges og afrenses. I hjørner, og i overgang væg og gulv, samt omkring sanitære installationer fuges med elastisk, vådrums siliconefugemasse. (Forudsætter at sokker opsættes på fliser max er 10 x 10 cm)

Beregningsgrundlag

Prisen er beregnet ud fra flg. nøgletal

Timeløn inkl. moms	Kr. 480,00
Arbejds løn inkl. moms pr løbende meter	Kr. 2.410,00
Materialer inkl. moms pr løbende meter	Kr. 1.795,00
Opstarts løn (1,00 timer) for første løbende meter	Kr. 480,00

Prisen er beregnet gennemsnit mellem 1 løbende meter og 2 løbende meter Alle priser er inkl. Moms

LITRA A - Beboelse

**Stueplan****SKADE:**

Der er gulvklinter med mangelfuld vedhæftning til underlaget, konstateret under vindue

NOTE:

Der er tale om et mindre område, som ikke er vandbelastet. Der vurderes derfor ikke at være nærliggende risiko for skader.

**Stueplan****SKADE:**

Der er nogle gulvklinter med mangelfuld vedhæftning til underlaget på repos foran dør mod bolig



LITRA A - Beboelse



Stueplan

SKADE:

Vandvarmerens afløb fra sikkerhedsventil er ikke ført til afløb

RISIKO:

Forholdet kan give anledning til vandskader, hvis sikkerhedsventilen åbner.

NOTE:

Der er ingen gulv afløb og der er mineraluld og fugtfølsomt gulv i rummet

**Vvs**

-



-

 **520,00 Timepris**

Udbedring af skade/fejl/mangler

Opgaven vurderes at kunne udbedres af en VVS'er. Vi anslår at arbejdslønnen er den største del af udbedringsomkostningen og materialer udgør en mindre del. Det anbefales derfor at lade en VVS'er udbedre opgaven på regning.