

REAL



Skovvej 6, 7323 Give

Ejd. type	Villa	Bolig m ²	142
Kontant	2.595.000	Værelser	5
Ejerudgift	1.822	Grund m ²	892
Byggeår/ombygget	1959/1977	Energimærke	C

Sagsnr. **501-5709**

RealMæglerne Maiken Nørtoft ApS

Vestergade 2B / 7323 Give / Tlf. +45 70232280 / www.realmaeglerne.dk/nørtoft

Salgsopstilling

Formularens standardtekst er udarbejdet af DE i samarbejde med **Forbrugerrådet Tænk**. Organisationerne har ikke været inde over den konkrete sagsopstillings indhold. Disse er alene angivet af ejendomsmægleren i samråd med sælger.

Adresse: Skovvej 6, 7323 Give
Kontantpris: kr. 2.595.000

Sagsnr.: 501-5709
Ejerudgift/md.: kr. 1.822

Dato: 10.04.2026



Indflytningsklar og totalrenoveret villa med plads til hele familien

Velkommen til denne skønne villa på 142 m², som inden for de seneste fem år er gennemgribende renoveret med nyt tag, efterisolering, facader, vinduer samt alle installationer – el, kloak, vand og fjernvarme. Resultatet er et lyst, moderne og indflytningsklart hjem, hvor både funktionalitet og komfort er i højsædet.

Boligen byder på en stor og praktisk baggang med adgang til den rummelige garage samt direkte udgang til haven. Herfra fortsætter hjemmet ind i et lækkert badeværelse med bruseniche og videre ind i det store køkken/alrum og stue i ét. Køkkenet er indrettet med tidløse HTH-elementer, og den åbne planløsning skaber et naturligt samlingspunkt for hele familien. Den vinklede stue har et dejligt lysindfald og giver mulighed for både hyggelige hjørner og plads til fælles aktiviteter. Boligen rummer desuden tre gode værelser samt et soveværelse, alle med en behagelig atmosfære. Hele huset har gulvvarme – undtagen værelserne.

Grunden på 892 m² er let kuperet og anlagt med en lukket, privat have. Her findes en stor sydvendt terrasse, hvor man kan nyde solen det meste af dagen, mens haven i øvrigt er anlagt med græsplæne, enkelte store træer og masser af plads til leg og udeliv. Den isolerede garage på 52 m² giver rig mulighed for hobbyprojekter, værksted eller opbevaring.

Beliggenheden på Skovvej er i sig selv en attraktion. Som navnet antyder, er naturen tæt på – blandt andet den skønne Give Plantage, hvor man kan nyde gå-, løbe- og cykelruter i forskellige længder. Samtidig er hverdagen let at få til at fungere: Give bymidte med indkøb, sport og foreningsliv er inden for rækkevidde, og stationen ligger blot 10 minutters gang væk.

Vigtig information:

Der gøres opmærksom på, at en købsaftale, hvis denne alene er underskrevet af køber, er et tilbud til sælger, og at sælger ikke er forpligtet til at acceptere tilbuddet, heller ikke selv om det måtte være i overensstemmelse med udbudsvilkårene.

Medvirkende ejendomsmægler repræsenterer sælger, og kan ikke være rådgiver for begge parter i samme handel. Køber opfordres derfor til at søge egen juridisk, finansiel samt byggeteknisk rådgivning m.v.

Ansvarlig ejendomsmægler: Maiken Nørtoft



Adresse: Skovvej 6, 7323 Give
Kontantpris: kr. 2.595.000

Sagsnr.: 501-5709
Ejerudgift/md.: kr. 1.822

Dato: 10.04.2026



Forhave



Entré/bryggers



Entré/bryggers



Køkken



Køkken



Køkken/alrum

Adresse: Skovvej 6, 7323 Give
Kontantpris: kr. 2.595.000

Sagsnr.: 501-5709
Ejerudgift/md.: kr. 1.822

Dato: 10.04.2026



Køkken/alrum



Stue



Stue

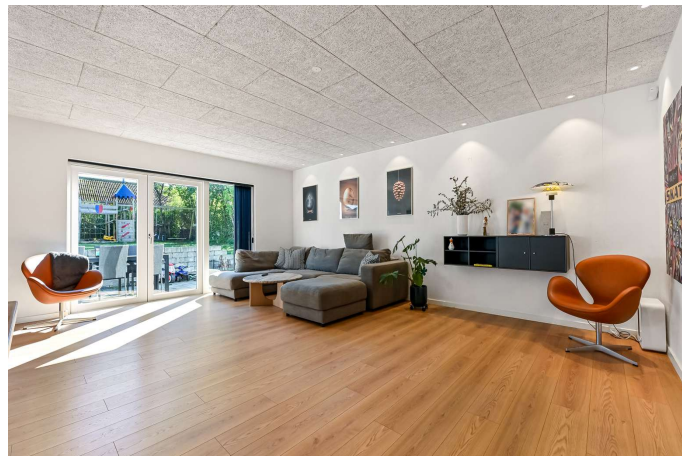

Stue

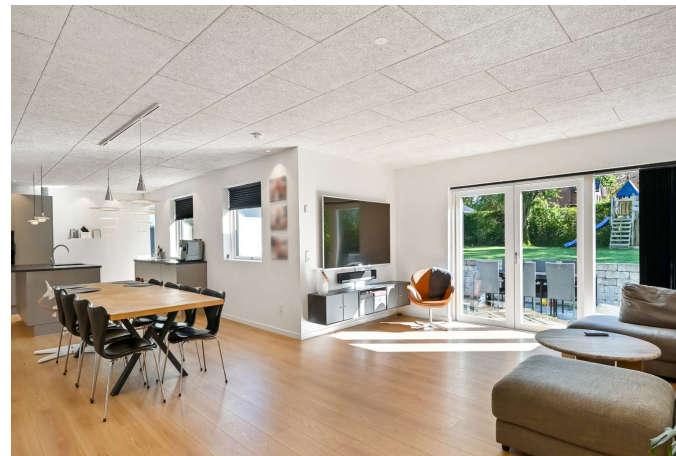

Stue/alrum



Alrum

Adresse: Skovvej 6, 7323 Give
Kontantpris: kr. 2.595.000

Sagsnr.: 501-5709
Ejerudgift/md.: kr. 1.822

Dato: 10.04.2026



Køkken



Badeværelse



Soveværelse



Værelse



værelse



Adresse: Skovvej 6, 7323 Give
Kontantpris: kr. 2.595.000

Sagsnr.: 501-5709
Ejerudgift/md.: kr. 1.822

Dato: 10.04.2026

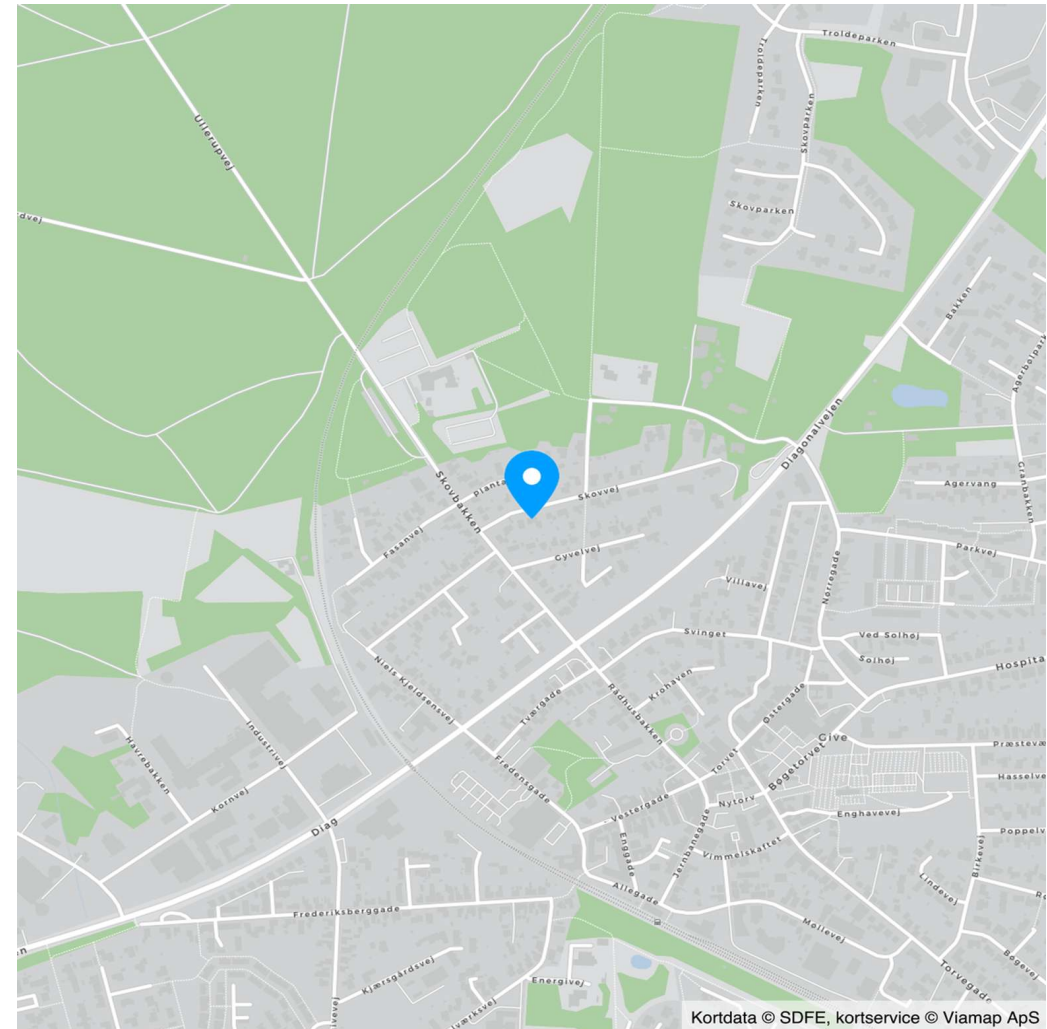



Adresse: Skovvej 6, 7323 Give
Kontantpris: kr. 2.595.000

Sagsnr.: 501-5709
Ejerudgift/md.: kr. 1.822

Dato: 10.04.2026

Ejendomsdata*:

Ejendommen

Ejendomstype: Villa
Må benyttes til: Beboelse
Kommune: Vejle
Matr.nr.: 11eh Give By, Give
BFE-nr.: 4349929
Zonestatus: Byzone
Vand: Privat vandforsyningsanlæg
Vej: Offentlig vej
Kloak: Fælleskloakeret: spildevand + tag- og overfladevand
Varmeinstallation: Fjernvarme
Opført/ombygget år: 1959/1977

Offentlig vurdering og beskatningsgrundlag

Offentlig vurdering pr. 2024
Ejendomsværdi: 1.231.000
Grundværdi: 819.000
Grundlag for ejd. værdiskat: 984.800
Grundlag for grundskyld: 655.200

Arealer**

Grundareal: 892 m²
Boligareal i alt: 142 m²
Øvrige arealer:
Garage: 52 m²

** Læs nærmere om, hvordan arealer opgøres på www.boligejer.dk. Bygningsarealer oplyses ifølge BBR-meddelelsen.

* Flere af oplysningerne vedr. ejendommen, arealer, offentlig vurdering mv. er indhentet fra diverse offentlige registre og kan derfor ikke betragtes som en garanti.

Servitutter, byrder, planer og andre anvendelsesbegrænsninger:

Servitutter

Ingen

Planer

Kommuneplan 2.B.6 - Boligområde ved Diagonalvejen i Give

Tilbehør:

Det er aftalt, at følgende tilstedeværende hårde hvidevarer og løsøre medfølger (fabrikat):

Hvidevarer i køkkenet

Øvrige tilstedeværende hårde hvidevarer og løsøre medfølger ikke.

Der henvises i øvrigt til ejendommens blad i tingbogen.

Adresse: Skovvej 6, 7323 Give
Kontantpris: kr. 2.595.000

Sagsnr.: 501-5709
Ejerudgift/md.: kr. 1.822

Dato: 10.04.2026

Forsikringsforhold:

Forsikringspræmien, der indgår i ejerudgiften er baseret på: sælgers aktuelle forsikring hos Alm. Brand Forsikring
Præmien dækker brand- og husejerforsikring, herudover dækkes:

Svamp: Ja Insekt: Ja Rørskade: Ja

Forbehold: Ingen forbehold på nuværende forsikring. Køber sørger selv for tegning af ny forsikring pr. overtagelsesdagen/dispositionsdagen.

Andre forhold af væsentlig betydning:

Der henvises til side 5

Forbrugsafhængige udgifter:

Årligt varmeforbrug:

Udgift kr.: 13.500 Forbrug: 17 mwh
Udgiften er beregnet i år: 2025

Ejendommens primære varmekilde: Fjernvarme
Oplysningerne stammer fra: Energimærke

Oplyst forbrug er i henhold til energimærkningsberegning.
Der er gulvvarme i følgende rum: Køkken/alrum/stue, entre, badeværelse

Øvrige udgifter vedrørende ejendommens drift og vedligeholdelse:

Køber gøres opmærksom på, at der vil være udgifter til energi, vand, evt. lovpligtige eftersyn af forsyningsanlæg, evt. andre forbrugsafhængige forhold samt løbende vedligeholdelse, og at disse udgifter ikke fremgår af hverken salgssopstillingens forbrugsafhængige udgifter eller ejerudgifter.

Tilstandsrapport/byggeteknisk gennemgang, elinstallationsrapport og energimærkning:

Tilstandsrapport og andre byggetekniske rapporter: Den foreliggende tilstandsrapport indeholder ingen forhold karakteriseret som rødt hus, gult hus eller sort hus.

Elinstallationsrapport: Der foreligger elinstallationsrapport med forhold karakteriseret "risiko for brand"

Energimærkning: Energimærke C



Adresse: Skovvej 6, 7323 Give
Kontantpris: kr. 2.595.000

Sagsnr.: 501-5709
Ejerudgift/md.: kr. 1.822

Dato: 10.04.2026

Ejerudgift 1. år:		Pr. år	Kontantbehov ved køb		
Ejendomsværdiskat	kr.	5.022	Kontantpris	kr.	2.595.000
Grundskyld	kr.	6.880	Tinglysningsafgift af skødet	kr.	17.450
Renovation	kr.	3.633	Halv ejerskifteforsikringspræmie	kr.	10.528
Rottebekæmpelse	kr.	123	I alt	kr.	2.622.978
Husforsikring	kr.	6.201	Køber gøres opmærksom på, at der i ovennævnte kontantbehov ved køb ikke er indeholdt udgifter til: Finansiering, herunder kurssikring og bankgarantistillelse mv., købers egne rådgivere, herunder juridiske, finansielle og byggetekniske.		
Ejerudgift i alt 1. år	kr.	21.859			

Beregning af brutto/netto på baggrund af standardfinansiering samt særlige oplysninger om finansiering:

Der gøres opmærksom på, at ejendomsmægleren iht. loven ikke må sammenlægge ejendommens ejerudgifter og finansieringsomkostninger. Den angivne brutto/nettoydelse nedenfor omfatter således alene finansieringsomkostninger i henhold til en fiktiv standardfinansiering. Ejerudgiften skal derfor lægges til denne ydelse for at beregne den samlede månedlige boligudgift. Herudover vil der være forbrugsafhængige udgifter. Bemærk at udbetalingens størrelse kan afvige ved indgåelsen af købsaftalen.

Finansieringsomkostninger i henhold til en standardfinansiering:

Udbetaling: 130.000 Brutto **ekskl.** ejerudgift 14.226 md. / 170.708 år. Netto **ekskl.** ejerudgift 11.625 md. / 139.496 år v/24,29 %

Bruttoudgiften er lig med den samlede ydelse forbundet med en standardfinansiering uden fradrag og eksklusiv ejerudgifter, forbrugsafhængige udgifter samt løbende vedligeholdelse.

Nettoudgiften er lig med bruttoudgiften efter fradrag af skattemæssigt fradrag. Bemærk at da der er tale om en standardfinansiering, vil den i visse tilfælde ikke kunne opnås.

Forudsætninger for standardfinansieringen

Standardfinansieringen er udarbejdet ud fra følgende forudsætninger:

Kontant udbetaling på 5 % af den kontante købesum oprundet til nærmeste kr. 5.000 dog minimum kr. 25.000.

Der optages et realkreditlån op til den maksimale lånegrænse for den pågældende ejendomskategori efter lov om realkreditlån og realkreditobligationer m.v. Løbetiden er 30 år. Lånet er et konverterbart obligationslån med fast rente på 4,0 %, der afdrages over hele løbetiden efter annuitetsprincippet. Lånet er baseret på dertil hørende obligationer, hvis kurs er 100 eller nærmeste herunder. Beregningsdato for realkreditlån: 25.03.2026

For restkøbesummen beregnes et boliglån. Lånet har en løbetid på 30 år. Lånet afdrages over hele løbetiden efter annuitetsprincippet. Lånet fastsættes til kurs pari, og renten fastlægges hvert kvartal den 1/2, 1/5, 1/8 og 1/11 som den gennemsnitlige rente af de 6 seneste offentliggjorte måneder i Nationalbankens statistik for nye udlån til boligformål til lønmodtagere m.v. Gennemsnitsrenten oprundes til nærmeste kvarte procent og tillægges 3 procentpoint. Nærværende rente på boliglån er baseret på den gennemsnitlige rente i perioden: 01.07.2025 - 31.12.2025

Særlige oplysninger om finansiering: I henhold til lov om formidling af fast ejendom m.v. må ejendomsmægleren ikke udarbejde eller lade udarbejde finansieringsforslag, ligesom ejendomsmægleren ikke må formidle finansiering.



Adresse: Skovvej 6, 7323 Give
Kontantpris: kr. 2.595.000

Sagsnr.: 501-5709
Ejerudgift/md.: kr. 1.822

Dato: 10.04.2026

Tinglysningsafgiftsreduktion:

I forbindelse med handlens berigtigelse, vil sælgers pant (på nær pant i form af skadesløsbreve og udlæg) blive omdannet til afgiftspantebreve ud fra hovedstolsprincippet. Køber kan herefter anvende afgiftspantebrevene til opnåelse af tinglysningsafgiftsreduktion. Der henvises til ejendommens blad i tingbogen (hæftelsesrubrikken) for nærmere information vedr. størrelsen på købers forventede tinglysningsafgiftsreduktion. Ovenstående gælder dog ikke for pant hvilende på flere ejendomme, hvis den solgte ejendom relaxeres fra pantet, eller såfremt det er fraveget særskilt i handlen.

Gæld udenfor købesummen:

Ingen

Andre forhold af væsentlig betydning

Berigtigelse:

RealMæglerne Maiken Nørtoft sørger på vegne sælger for handlens berigtigelse, herunder udarbejdelse af skøde, tinglysningsekspedition, udarbejdelse af refusionsopgørelse m.v. Omkostningerne hertil betales af sælger. Køber alene betaler hele tinglysningsafgiften.

Antenneafgift:

Der er i ejerudgifterne ikke taget højde for eventuelle udgifter til antenne og internetforbindelse. Køber sørger selv for tilmelding til tv- og internet.

Arealer:

De anførte arealer er hentet fra ejendommens BBR-ejermeddelelse. Arealerne er vejledende og kan divergere i forhold til de faktiske forhold.

Renovation

Det bemærkes, at der på ejendommen kan være privat renovationsordning. Der er ikke taget højde for evt. privat renovationsordning i ejerudgifter, idet der alene er taget højde for obligatorisk renovationsgebyr til kommunen.

Kloak:

Vejle Kommune/Vejle Spildevand kan stille krav til ændring af afløbsforholdene. Fremtidige udgifter hertil er sælger og ejendomsmægler uvedkommende.

Foreløbige ejendomsskatter

Ejendomsværdi, grundværdi og tilhørende beskatningsgrundlag oplyst i salgsoptillingen er foreløbige værdier fastsat af Vurderingsstyrelsen til brug for foreløbig boligbeskatning. Ejendomsværdiskat samt grundskyld i salgsoptillingens ejerudgifter er beregnet ud fra de foreløbige beskatningsgrundlag og er dermed ligeledes foreløbigt ansat.

Når de endelige værdier er fastsat, vil beskatningen blive efterreguleret via forskuds-/år-sopgørelsen. Eventuelle afvigelser fra de i salgsoptillingen angivne værdier og ejendomsskatter,

hvad enten dette måtte være i op- eller nedadgående retning er sælger og sælgers ejendomsmægler uvedkommende.

Køber henvises til egen rådgiver for vejledning om konsekvenserne af ovenstående vedr. den foreløbige beskatning.

REAL

Guldkøber[®]

Kom først i køen på boligmarkedet. Skriv dig op i køberkartoteket og få en mail, når nye boliger matcher dine søgekriterier. Vi holder øje med hele boligmarkedet, så du altid får besked - uanset hvor drømmeboligen er sat til salg.

Vælg din finansieringspartner med omhu

Når du skal købe ny bolig, står du ofte overfor et valg af finansieringspartner. Dette valg bør ske på et oplyst grundlag. Start med at tage en uforpligtende snak med specialisterne i Jyske Bank. Så taler du med finansieringspartnere, der tåler sammenligning på priser, service og personlig rådgivning. Tjek selv – det koster ikke noget.

Annonce



Mød holdet bag dit boligsalg

Hos RealMæglerne Maiken Nørtoft møder du et erfarent team med mange års erfaring i ejendomshandler.

Vi har erfaring med salg af stort set alle typer ejendomme, herunder parcelhuse, andelsboliger, fritidshuse, ejerlejligheder, hobbylandbrug, skov- og naturejendomme, blandet bolig- og erhvervsjendomme, projektsalg og udlejnings- og erhvervsjendomme.

Vi prioriterer et nært og personligt samarbejde med vores kunder. Vi lægger stor vægt på fuld tilfredshed før, under og efter en bolighandel. Se kundernes mening om os i anbefalingerne på vores hjemmeside.

Vi glæder os til at hjælpe dig i mål med din bolighandel.