

**REAL**



## Søndergade 42, 9640 Farsø

Ejd. type	<b>Villa, 1 fam.</b>	Bolig m2	<b>180</b>
Kontantpris	<b>1.495.000</b>	Værelser	<b>7</b>
Ejerudgift	<b>1.147</b>	Grund m2	<b>683</b>
Byggeår/ombygget	<b>1920/1996</b>	Energimærke	<b>D</b>

Sagsnr. **46600214**

**RealMæglerne** Vesthimmerland Moesgaard og Munk ApS

Engvej 2 / 9640 Farsø / Tlf. 70202511 / [www.realmaeglerne.dk/farsø](http://www.realmaeglerne.dk/farsø)

## Salgsopstilling

Adresse: Søndergade 42, 9640 Farsø  
Kontantpris: kr. 1.495.000

Sagsnr.: 46600214  
Ejerudgift/md.: kr. 1.147

Dato: 11.05.2026



### Beskrivelse:

Er du på udkig efter en rummelig villa med god plads? - Så kig lige her. Her på Søndergade 42 finder du denne villa som er opdelt i hele 3 lejemål. Her får man en årlig lejeindtægt på i alt 148.800 kr.

Farsø er en dejlig by hvor du finder alt inden for rækkevidde af både specialbutikker, isenkræm, tøj og dagligvarer butikker - det meste er tilmed samlet under samme tag i byens indkøbscenter. Der er mange ildsjæle i byen og både ældre og yngre kan færdes trygt og godt. Der er desuden gode tilbud til ældre i form af klubber og byen har rigtig gode børneinstitutioner.

Lejlighederne i stueplan indeholder stue. Værelse. Køkken. Badeværelse. Gang. Lejligheden på 1. sal indeholder stue. 2 værelser. Køkken. Stort badeværelse.

Tilhørende huset er der carport og have.

### Vigtig information:

Der gøres opmærksom på, at en købsaftale, hvis denne alene er underskrevet af køber, er et tilbud til sælger, og at sælger ikke er forpligtet til at acceptere tilbuddet, heller ikke selv om det måtte være i overensstemmelse med udbudsvilkårene.

Medvirkende ejendomsmægler repræsenterer sælger, og kan ikke være rådgiver for begge parter i samme handel. Køber opfordres derfor til at søge egen juridisk, finansiel samt byggeteknisk rådgivning m.v.

Ansvarlig ejendomsmægler: Rasmus Moesgaard

Adresse: Søndergade 42, 9640 Farsø  
Kontantpris: kr. 1.495.000

Sagsnr.: 46600214  
Ejerudgift/md.: kr. 1.147

Dato: 11.05.2026



Adresse: Søndergade 42, 9640 Farsø  
Kontantpris: kr. 1.495.000

Sagsnr.: 46600214  
Ejerudgift/md.: kr. 1.147

Dato: 11.05.2026

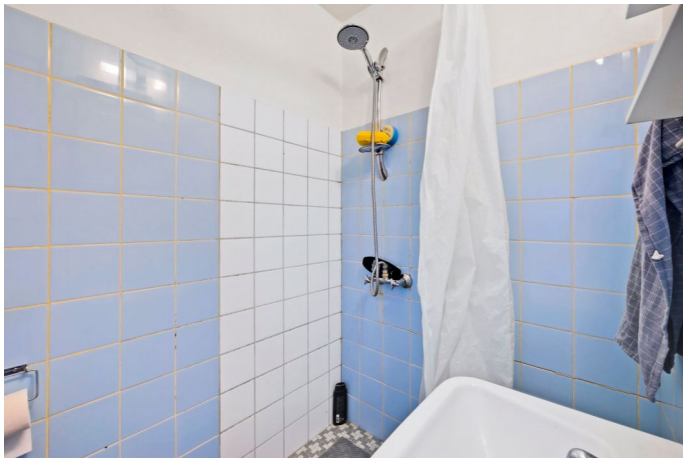



Adresse: Søndergade 42, 9640 Farsø  
 Kontantpris: kr. 1.495.000

Sagsnr.: 46600214  
 Ejerudgift/md.: kr. 1.147

Dato: 11.05.2026



STUEPLAN

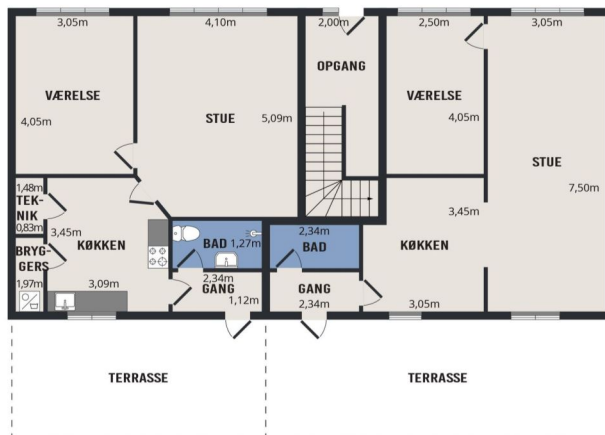

STUEPLAN

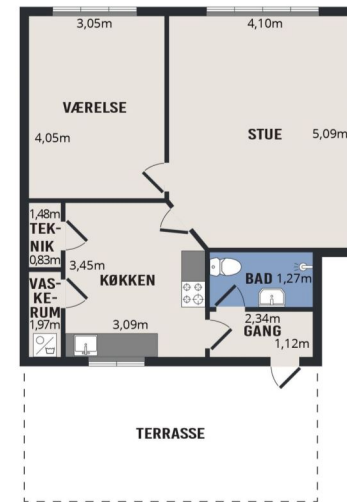

Vejledende plantegning uden ansvar

Vejledende plantegning uden ansvar



Adresse: Søndergade 42, 9640 Farsø  
 Kontantpris: kr. 1.495.000

Sagsnr.: 46600214  
 Ejerudgift/md.: kr. 1.147

Dato: 11.05.2026



1. SAL

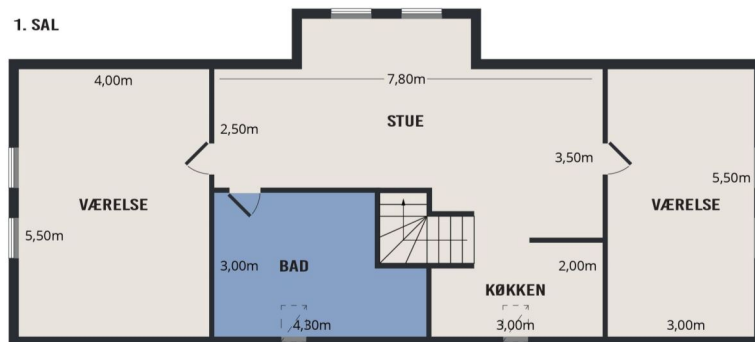

Vejledende plantegning uden ansvar

STUEPLAN

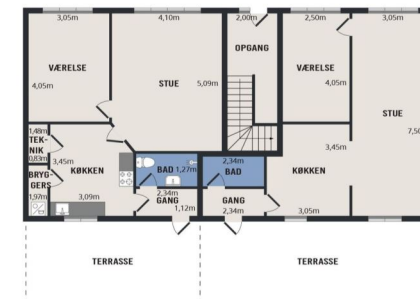

1. SAL



Vejledende plantegning uden ansvar

Adresse: Søndergade 42, 9640 Farsø  
 Kontantpris: kr. 1.495.000

Sagsnr.: 46600214  
 Ejerudgift/md.: kr. 1.147

Dato: 11.05.2026

### Ejendomsdata:

#### Ejendommen

Ejendomstype: Villa, 1 fam.  
 Må benyttes til: Beboelsesejendom  
 Kommune: Vesthimmerland  
 Matr.nr.: 4 t Farsø By, Farsø  
 BFE-nr.: 3379553  
 Zonestatus: Byzone  
 Vand: Privat vandforsyningsanlæg  
 Vej: Offentlig  
 Kloak: Afløb til spildevandsforsyningsrensning  
 Varmeinstallation: Fjernvarme  
 Opført/ombygget år: 1920/1996

#### Offentlig vurdering og beskatningsgrundlag

Offentlig vurdering pr. 2019  
 Ejendomsværdi: 960.000 kr.  
 Grundværdi: 127.700 kr.  
 Grundlag for ejd. værdiskat: 768.000 kr.  
 Grundlag for grundskyld: 135.900 kr.

#### Arealer\*

Grundareal: 683 m<sup>2</sup>  
 Boligareal i alt: 180 m<sup>2</sup>  
 - heraf udnyttet tagetage: 74 m<sup>2</sup>  
 Øvrige arealer:  
 Carport: 28 m<sup>2</sup>  
 Udhus: 21 m<sup>2</sup>

\* Læs nærmere om, hvordan arealer opgøres på [www.boligejer.dk](http://www.boligejer.dk). Bygningsarealer oplyses ifølge BBR-meddelelsen.

#### Servitutter, byrder, planer og andre anvendelsesbegrænsninger:

Nr. 1 lyst d. 10.05.1961 lbnr. 2094-75 Tillægstekst Dok om byggelinier mv Filnavn: 75\_K\_605  
 Nr. 2 lyst d. 07.07.1961 lbnr. 3313-75 Tillægstekst Dok om fjernvarme/anlæg mv, Resp lån i off midler

#### Tilbehør:

Det er aftalt, at følgende tilstedeværende hårde hvidevarer og løsøre medfølger (fabrikat):  
 Aftales

Øvrige tilstedeværende hårde hvidevarer og løsøre medfølger ikke.

Adresse: Søndergade 42, 9640 Farsø  
Kontantpris: kr. 1.495.000

Sagsnr.: 46600214  
Ejerudgift/md.: kr. 1.147

Dato: 11.05.2026

#### Forsikringsforhold:

Forsikringspræmien, der indgår i ejerudgiften er baseret på: Sælgers ejendomsforsikring hos Tryg Forsikring  
Præmien dækker brand- og husejerforsikring, herudover dækkes:  
Svamp: Ja Insekt: Ja Rørskade: Ja  
Forbehold: Der henvises til side 5

#### Forbrugsafhængige udgifter:

Årligt varmeforbrug:

Udgift kr.: 21.618 Forbrug: 39.100,00 kWh  
Udgiften er beregnet i år: 2021  
Ejendommens primære varmekilde: Fjernvarme  
Ejendommens supplerende varmekilde: Ingen  
Oplysningerne stammer fra: Energimærke

#### Øvrige udgifter vedrørende ejendommens drift og vedligeholdelse:

Køber gøres opmærksom på, at der vil være udgifter til energi, vand, evt. lovpligtige eftersyn af forsyningsanlæg, evt. andre forbrugsafhængige forhold samt løbende vedligeholdelse, og at disse udgifter ikke fremgår af hverken salgsopstillingens forbrugsafhængige udgifter eller ejerudgifter.

#### Tilstandsrapport/byggeteknisk gennemgang, elinstallationsrapport og energimærkning:

Tilstandsrapport og andre byggetekniske rapporter: Tilstandsrapport og forsikringsoplysning er under udarbejdelse og disse dokumenter skal foreligge, før købsaftale indgås.

Elinstallationsrapport: Elinstallationrapport er under udarbejdelse og dokumentet skal foreligge, før købsaftale indgås.

Energimærkning: Energimærke D.

#### Andre forhold af væsentlig betydning:

Køber gøres opmærksom på, at sælger afholder udgiften til udarbejdelse af skøde, udarbejdelse af refusionsopgørelse og handlens berigtigelse i øvrigt, hvorfor udgiften hertil ikke er medtaget i købers kontantbehov.

#### Oplysning om foreløbige ejendomsskatter

Ejendomsværdi, grundværdi og tilhørende beskatningsgrundlag oplyst i salgsopstillingen er foreløbige værdier fastsat af Vurderingsstyrelsen til brug for foreløbig boligbeskatning i 2024. Ejendomsværdiskat samt grundskyld i salgsopstillingens ejerudgifter er beregnet ud fra de foreløbige beskatningsgrundlag og er dermed ligeledes foreløbigt ansat.

Når de endelige værdier er fastsat, vil beskatningen i 2024 blive efterreguleret via forskuds-/årsopgørelsen. Eventuelle afvigelser fra de i salgsopstillingen angivne værdier og ejendomsskatter, hvad enten dette måtte være i op- eller nedadgående retning er sælger og sælgers ejendomsmægler uvedkommende.

Køber henvises til egen rådgiver for vejledning om konsekvenserne af ovenstående vedr. den foreløbige beskatning i 2024.

Adresse: Søndergade 42, 9640 Farsø  
Kontantpris: kr. 1.495.000

Sagsnr.: 46600214  
Ejerudgift/md.: kr. 1.147

Dato: 11.05.2026

#### Ejerudgift 1. år:

		Pr. år	Kontantbehov ved køb		
Ejendomsværdiskat	kr.	3.917	Kontantpris/udbetaling	kr.	1.495.000
Grundskyld	kr.	1.302	Tinglysningsafgift af skødet	kr.	10.850
Husforsikring	kr.	4.238	I alt	kr.	1.505.850
Renovation	kr.	4.244			
Rottebekæmpelse	kr.	62			
			Køber gøres opmærksom på, at der i ovennævnte kontantbehov ved køb ikke er indeholdt udgifter til: Tinglysning af pantebreve, debitor/kreditorkifte mv., finansiering, herunder kurssikring og bankgarantistillelse mv., købers egne rådgivere, herunder juridiske, finansielle og byggetekniske.		
Ejerudgift i alt 1 år		13.762			

#### Beregning af brutto/netto på baggrund af standardfinansiering samt særlige oplysninger om finansiering:

Der gøres opmærksom på, at ejendomsmægleren iht. loven ikke må sammenlægge ejendommens ejerudgifter og finansieringsomkostninger. Den angivne brutto/nettoydelse nedenfor omfatter således alene finansieringsomkostninger i henhold til en fiktiv standardfinansiering. Ejerudgiften skal derfor lægges til denne ydelse for at beregne den samlede månedlige boligudgift. Herudover vil der være forbrugsafhængige udgifter. Bemærk at udbetalingens størrelse kan afvige ved indgåelsen af købsaftalen.

#### Finansieringsomkostninger i henhold til en standardfinansiering:

Udbetaling: 75.000 Brutto **ekskl.** ejerudgift 8.155 md./ 97.865 år Netto **ekskl.** ejerudgift 6.506 md./ 78.067 år v/26,90%  
Bruttoudgiften er lig med den samlede ydelse forbundet med en standardfinansiering uden fradrag og eksklusiv ejerudgifter, forbrugsafhængige udgifter samt løbende vedligeholdelse.  
Nettoudgiften er lig med bruttoudgiften efter fradrag af skattemæssigt fradrag. Bemærk at da der er tale om en standardfinansiering, vil den i visse tilfælde ikke kunne opnås.

#### Forudsætninger for standardfinansieringen

Standardfinansieringen er udarbejdet ud fra følgende forudsætninger:

Kontant udbetaling på 5 % af den kontante købesum oprundet til nærmeste kr. 5.000 dog minimum kr. 25.000.

Der optages et realkreditlån op til den maksimale lånegrænse for den pågældende ejendomskategori efter lov om realkreditlån og realkreditobligationer m.v. Løbetiden er 30 år. Lånet er et konverterbart obligationslån med fast rente på 4% procent, der afdrages over hele løbetiden efter annuitetsprincippet. Lånet er baseret på dertil hørende obligationer, hvis kurs er 100 eller nærmeste herunder. Beregningsdato for realkreditlån: 11.05.2026  
For restkøbesummen beregnes et boliglån. Lånet har en løbetid på 30 år. Lånet afdrages over hele løbetiden efter annuitetsprincippet. Lånet fastsættes til kurs pari, og renten fastlægges hvert kvartal den 1/2, 1/5, 1/8 og 1/11 som den gennemsnitlige rente af de 6 seneste offentliggjorte måneder i Nationalbankens statistik for nye udlån til boligformål til lønmodtagere m.v. Gennemsnitsrenten oprundes til nærmeste kvarte procent og tillægges 3 procentpoint. Nærværende rente på boliglån er baseret på den gennemsnitlige rente i perioden: 1/8 - 1/2

**Særlige oplysninger om finansiering:** I henhold til lov om formidling af fast ejendom m.v. må ejendomsmægleren ikke udarbejde eller lade udarbejde finansieringsforslag, ligesom ejendomsmægleren ikke må formidle finansiering.

Adresse: Søndergade 42, 9640 Farsø  
Kontantpris: kr. 1.495.000

Sagsnr.: 46600214  
Ejerudgift/md.: kr. 1.147

Dato: 11.05.2026

#### Tinglysningsafgiftsreduktion:

I forbindelse med handlens berigtigelse, vil sælgers pant (på nær pant i form af skadesløsbreve og udlæg) blive omdannet til afgiftspantebreve ud fra hovedstolsprincippet. Køber kan herefter anvende afgiftspantebrevene til opnåelse af tinglysningsafgiftsreduktion. Der henvises til ejendommens blad i tingbogen (hæftelsesrubrikken) for nærmere information vedr. størrelsen på købers forventede tinglysningsafgiftsreduktion. Ovenstående gælder dog ikke for pant hvilende på flere ejendomme, hvis den solgte ejendom relaxeres fra pantet, eller såfremt det er fraveget særskilt i handlen.

#### Gæld udenfor købesummen:

Ingen.

#### Oplysninger om eksisterende lån, der kan overtages på visse betingelser:

Långiver/art	Realkredit-type	Restgæld	Obl.restgæld	Kontant-værdi	Optages i valuta	Rente Kont./pålyd.	1. års ydelse	Rest-løbetid	ÅOP	Saldo fra-dragskonto	Særlige over-tagelsesvilkår	Garanti-stillelse	Kontant regulering
DLR Kredit A/S/F5 Rentetilpasningslån	Kontantlån	559.198	543.281	546.926	DKK	-0,49	32.847	21,75	4,23			Nej	

**Grundejerforening el.lign.:** Vides ikke

#### **Forsikringsforhold:**

Der gøres opmærksom på at beløbet til forsikring under ejendommens ejerudgift er beregnet ud fra sælgers præmie.

Køber opfordres til selv at indhente tilbud på husforsikring i ønsket selskab.

# REAL

## Guldkøber<sup>®</sup>

Kom først i køen på boligmarkedet. Skriv dig op i køberkartoteket og få en mail, når nye boliger matcher dine søgekriterier. Vi holder øje med hele boligmarkedet, så du altid får besked - uanset hvor drømmeboligen er sat til salg.

## Vælg din finansieringspartner med omhu

Når du skal købe ny bolig, står du ofte overfor et valg af finansieringspartner. Dette valg bør ske på et oplyst grundlag. Start med at tage en uforpligtende snak med specialisterne i Jyske Bank. Så taler du med finansieringspartnere, der tåler sammenligning på priser, service og personlig rådgivning.

Tjek selv – det koster ikke noget.

*Annonce*



## Mød holdet bag dit boligsalg

RealMæglerne i Farsø er et team af veluddannede medarbejdere med mange års erfaring. Vi er alle fra lokalområdet og har stort lokalkendskab. Vi er klar til at tage hånd om dit ejendomssalg i hele Vesthimmerland og har hele kommunen som vores naturlige markedsområde.

Vi beskæftiger os med alle ejendomsstyper, herunder salg af villaer, landejendomme, erhvervsjendomme og ikke mindst fritidshuse, hvor særligt Hvalpsund, Louns, Ertebølle og Trend er vores primære markedsområder.

Kontakt os allerede i dag på 70 20 25 11 for drøftelse om køb eller salg af fast ejendom i Vesthimmerland.