

## ENERGIMÆRKNINGSRAPPORT

ENERGIMÆRKE OG FORSLAG TIL ENERGIFORBEDRINGER

Skelvangsvej 137  
8920 Randers NV

DIN BYGNING HAR  
ENERGIMÆRKE

**B**

Du betaler hvert år **2.300 kr.**  
mere, end du behøver i energjudgifter\*

### ENERGIKONSULENTENS BEDSTE ANBEFALINGER

#### 1 Efterisolering af varmefordelingsrør

Årlig besparelse: 2.300 kr.  
Investering: 20.600 kr.

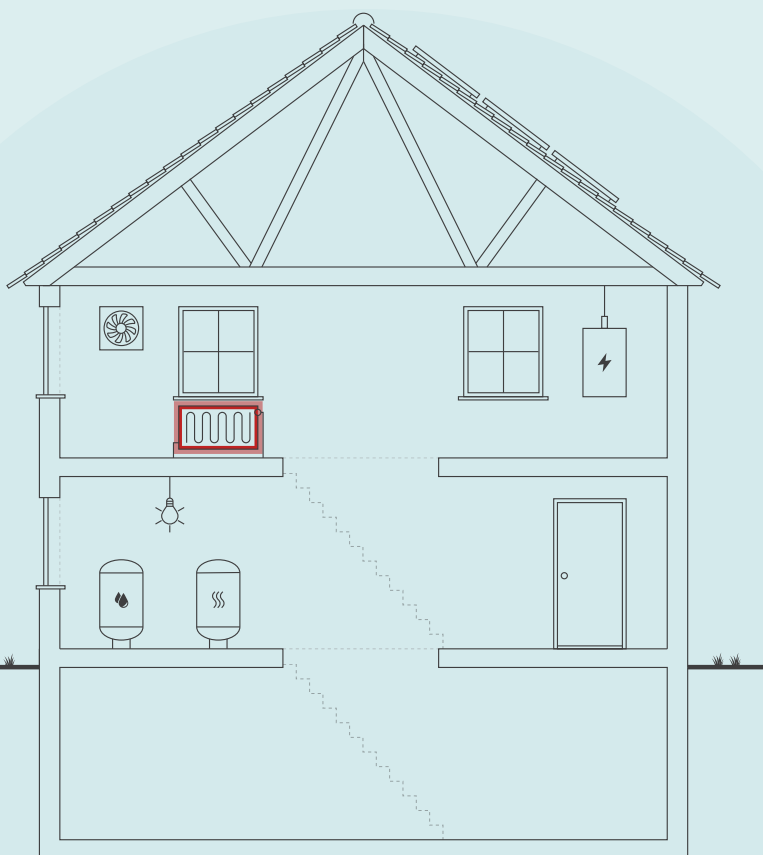

Skitsen illustrerer en generisk bygning, baseret på bygningens karaktertræk. Ikonforklaring kan ses under afsnittet IKONFORKLARING.

### BYGNINGENS ENERGIFORBRUG\*

	I DAG	EFTER RENTABLE TILTAG	DU SPARER ÅRLIGT
Fjernvarme	287.200 kr.	284.900 kr.	2.300 kr.
El til andet	408.000 kr.	408.000 kr.	0 kr.
Samlet energjudgift	695.200 kr.	692.900 kr.	2.300 kr.
Samlet CO <sub>2</sub> -udledning	64,83 ton	64,55 ton	0,28 ton

\* Tallene er baseret på en standardiseret brug af bygningen. Se siden: FORMÅLET MED ENERGIMÆRKNINGEN.

### BYGNINGENS PLACERING PÅ ENERGIMÆRKNINGSSKALAEN



#### Adresse

Skelvangsvej 137  
8920 Randers NV

#### Energimærkningsnummer

311748447

#### Gyldighedsperiode

27. marts 2024 - 27. marts 2034

#### Udarbejdet af

Rådg. Ingeniørfirma Søren  
Sørensen A/S  
CVR-nr.: 74945716

På denne side får du hjælp til at igangsætte de energiforbedringer, som energikonsulenten har fremhævet. Du kan sammenligne tiltagene på tværs af økonomi, klima og praktiske forhold, ligesom der til hvert forslag er en trinvis guide til at komme i gang med energiforbedringerne.

På de følgende sider i rapporten finder du detaljeret information om energikonsulentens forbedringsforslag.

## ENERGIMÆRKNINGSRAPPORT

STATUS OG FORBEDRINGER

### EFTERISOLERING AF VARMEFORDDELINGSRØR

- 1 Find en håndværker eller anden relevant fagperson som kan hjælpe dig med planlægning og udførelse af din energiforbedring.
- 2 På Spareenergi.dk kan du få inspiration til energiforbedringen om "Isolering af varmerør"
- 3 Læs mere om den konkrete energiforbedring på [www.spareenergi.dk/isolering-af-varmeroer](http://www.spareenergi.dk/isolering-af-varmeroer)
- 4 Indhent et eller flere tilbud på energiforbedringen, udvælg den løsning, der passer dig bedst, og begynd din energiforbedring.



**Besparelse**  
2.300 kr./årligt



**CO2-reduktion**  
281 kg./årligt



**Investering**  
20.600 kr.



**Renoveringstid**  
Fra 2 dage til 1 uge

#### RÅD OM FINANSIERING

Der eksisterer flere offentlige tilskudspuljer, hvorfra det er muligt at ansøge om tilskud til energirenoveringer. Hold dig opdateret om eksisterende tilskudspuljer på [www.spareenergi.dk](http://www.spareenergi.dk).

Flere banker tilbyder klima- og energieffektiviseringslån med lav rente. Ring til din bank og hør, hvad de kan tilbyde.

#### HJÆLP TIL GENNEMFØRELSE AF ENERGIBESPARELSER

Energikonsulenten kan fortælle dig, hvilke forudsætninger der ligger til grund for de enkelte forbedringsforslag.

På [spareenergi.dk](http://spareenergi.dk) kan du læse mere om energirenoveringer og finde inspiration og hjælp til at igangsætte en energirenovering. Find f.eks. Bygningsguiden, hvor vi har samlet viden om de mest almindelige hustyper i Danmark – så du kan få overblik over, hvordan man opnår en bedre bolig, der både er energieffektiv, har et godt indeklima og er tidssvarende.

#### Adresse

Skelvangsvej 137  
8920 Randers NV

#### Energimærkningsnummer

311748447

#### Gyldighedsperiode

27. marts 2024 - 27. marts 2034

#### Udarbejdet af

Rådg. Ingeniørfirma Søren  
Sørensen A/S  
CVR-nr.: 74945716

På denne side kan du sammenligne økonomi og klimaeffekt for alle rapportens forbedringsforslag.

SIDE 3 - BILAG

RENTABLE RENOVERINGSFORSLAG			
RENOVERINGSFORSLAG	ÅRLIG BESPARELSE*	INVESTERING	REDUKTION I ÅRLIGT UDLEDT CO <sub>2</sub>
<b>VARMERØR</b> Efterisolering af varmfordelingsrør	2.300 kr.	20.600 kr.	281 kg CO <sub>2</sub>
ANDRE FORSLAG DER KAN VÆRE RENTABLE, HVIS DE UDFØRES SAMMEN MED ANDRE RENOVERINGER			
<b>LETTE YDERVÆGGE</b> Efterisolering af lette ydervægge med 250 mm.	4.500 kr.		554 kg CO <sub>2</sub>
<b>VARMERØR</b> Efterisolering af varmfordelingsrør	1.800 kr.		212 kg CO <sub>2</sub>
<b>VARMTVANDSRØR</b> Efterisolering af brugsvandsrør og cirkulationsledning	2.000 kr.		248 kg CO <sub>2</sub>

\* Tallene er baseret på en standardiseret brug af bygningen. Se siden: FORMÅLET MED ENERGIMÆRKNINGEN.

**Adresse**

Skelvangsvej 137  
8920 Randers NV

**Energimærkningsnummer**

311748447

**Gyldighedsperiode**

27. marts 2024 - 27. marts 2034

**Udarbejdet af**

Rådg. Ingeniørfirma Søren  
Sørensen A/S  
CVR-nr.: 74945716

# FORMÅLET MED ENERGIMÆRKNINGEN

Energimærkning af bygninger har to formål: Mærkningen synliggør bygningens beregnede energibehov og er derfor en form for varedeklaration, når en bygning sælges eller udlejes. På baggrund af det beregnede energibehov tildeles boligen en karakter på energimærkningskalaen fra A2020 til G.

Rapporten giver et overblik over de energimæssige forbedringer af bygningen, som er rentable at gennemføre eller kan være rentable, hvis de udføres sammen med andre renoveringer. Rapporten beskriver hvad forbedringerne går ud på, hvad de koster at gennemføre, hvor meget energi og CO2 man sparer, og hvor stor besparelse der kan opnås på el- og varmeregninger ud fra det beregnede energibehov.

## DERFOR SKAL DU GENNEMFØRE ENERGIFORBEDRINGER:



### BEDRE INDEKLIMA

Energiforbedringer kan have en positiv betydning for indeklimaet.



### VARMERE OVERFLADER

Bygningen bliver bedre til at holde på varmen, så det er muligt at udnytte flere områder i bygningen, der før var for kolde.



### ØGET KOMFORT

Det bliver nemmere at opretholde den rette temperatur i bygning, så den bliver rarere at være i.



### MINDRE TRÆK

Bygningen bliver tættere, så det ikke længere trækker fra de steder, hvor brugerne før var generet af kulde og træk.

Det beregnede energibehov er en ret præcis indikator for bygningens energimæssige kvalitet – i modsætning til det faktiske forbrug, som naturligvis er stærkt afhængigt både af vejret og af de vaner, som bygningens brugere har. Nogle sparer på varmen, mens andre fyrer for åbne vinduer eller bruger store mængder varmt vand.

For at kunne sammenligne bygningers energimæssige kvalitet, beregnes bygningens beregnede energibehov ud fra en række standardantagelser for vej, familiestørrelse, indendørstemperatur, adfærd m.v. Nedenfor ses de mest centrale antagelser for det beregnede energibehov.

## FIRE ÅRSAGER TIL AT BYGNINGENS FAKTISKE VARMEREGNING KAN AFVIGE FRA DET BEREGNEDNE ENERGIBEHOV I RAPPORTEN:



### BRUG AF BYGNINGEN

Der antages en gennemsnitlig anvendelse af bygningen ift. brugere, drift og apparater. Det faktiske varmeforbrug kan afvige, hvis bygningen har et andet brugsmønster.



### INDENDØRSTEMPERATUR

Der antages en konstant opvarmning af bygningen til 20°C. Den faktiske varmeregning kan afvige hvis brugerne ønsker en højere eller lavere temperatur.



### VARMTVANDSFORBRUG

Der antages et gennemsnitligt forbrug af varmt vand relativt til bygningens størrelse. Den faktiske varmeregning kan afvige, hvis brugerne bruger mere eller mindre varmt vand.



### VEJRFORHOLD

Der antages gennemsnitlige vejrforhold. Den faktiske varmeregning kan afvige, hvis vinteren er særlig varm eller kold.

#### Adresse

Skelvangsvej 137  
8920 Randers NV

#### Energimærkningsnummer

311748447

#### Gyldighedsperiode

27. marts 2024 - 27. marts 2034

#### Udarbejdet af

Rådg. Ingeniørfirma Søren  
Sørensen A/S  
CVR-nr.: 74945716



## BYGNINGSBESKRIVELSE / Skelvangsvej 137-153

## ADRESSE

Skelvangsvej 137, 8920 Randers NV

## BYGNINGENS ANVENDELSE I FØLGE BBR

Etagebolig-bygning, flerfamiliehus eller to-familiehus (140)

KOMMUNE NR. 730	BFE NR. 5609701	BYGNINGS NR. 1	BOLIGAREAL I BBR 5924 m <sup>2</sup>	ERHVERVSAREAL I BBR 0 m <sup>2</sup>
OPFØRELSESÅR 1972	OPVARMET BYGNINGSAREAL 5924 m <sup>2</sup>	HERAF TAGETAGE OPVARMET 0 m <sup>2</sup>	HERAF KÆLDERETAGE OPVARMET 0 m <sup>2</sup>	UOPVARMET KÆLDERETAGE 1632 m <sup>2</sup>
ÅR FOR VÆSENTLIG RENOVERING Ikke angivet	VARMEFORSYNING Fjernvarme	SUPPLERENDE VARME Ingen		

**B**

ENERGIMÆRKE

**B**

ENERGIMÆRKE EFTER RENTABLE BESPARELSFORSLAG

**B**

ENERGIMÆRKE EFTER ALLE BESPARELSFORSLAG

## BYGNINGENS BEREGNEDE ENERGIBEHOV

## Opvarmning

FORSYNINGSFØRM Fjernvarme	VARMEBEHOV I kWh 435.390	OMREGNET TIL ENERGIENHED FOR FORSYNINGSFØRM 435.390 kWh fjernvarme
------------------------------	-----------------------------	-----------------------------------------------------------------------

## Andre energibehov

EL TIL ANDET*	kWh
El til bygningsdrift	158
El til forbrug	185.285

\*El til bygningsdrift er det elforbrug, der i beregningen går til installationer, f.eks. varmfordelingspumper, ventilation mv. El til forbrug dækker over et standardiseret, gennemsnitligt elforbrug til f.eks. hvidevarer, tv mv. El til forbrug påvirker ikke energimærkekaraktæren, men den varme der afgives fra elforbrugende udstyr reducerer bygningens beregnede varmebehov.

## Adresse

Skelvangsvej 137  
8920 Randers NV

## Energimærkningsnummer

311748447

## Gyldighedsperiode

27. marts 2024 - 27. marts 2034

## Udarbejdet af

Rådg. Ingeniørfirma Søren  
Sørensen A/S  
CVR-nr.: 74945716

## ANVENDTE ENERGIPRISER INKL. AFGIFTER VED BEREGNING AF BESPARELSER

Anvendte energipriser ved beregning af energibesparelserne i denne rapport:

### Fjernvarme

0,52 kr. pr. kWh

Fast afgift: 59.740 kr. pr. år

### Elektricitet til andet end opvarmning

2,20 kr. pr. kWh

Alle anvendte priser er inkl. moms.

## OPLYST FORBRUG INKL. MOMS OG AFGIFTER

Denne rapport indeholder ikke oplysninger om det faktiske forbrug, da det ikke er blevet gjort tilgængeligt for energikonsulenten ved udførelsen af energimærket.

## FORBEHOLD FOR PRISER PÅ INVESTERING I ENERGIBESPARELSE

Energimærkets besparelsesforslag er baseret på energikonsulentens erfaring og vurdering. Før energibesparelsesforslagene iværksættes, bør der altid indhentes tilbud fra flere leverandører, da de angivne priser alene skal betragtes som vejledende. Desuden bør det undersøges om energiforbedringen kræver myndighedsgodkendelse.

Årligt abonnement for salg af el bør undersøges nærmere, da dette varierer meget på det frie el marked.

For en konkret vurdering af ejendommens isoleringsmæssige tilstand, skal der udføres destruktive indgreb i klimaskærmen.

## DESTRUKTIVE UNDERSØGELSER

Der er i forbindelse med bygningsgennemgang ikke givet tilladelse til at foretage destruktive undersøgelser. Oplysning om isolering beror derfor på energikonsulentens skøn, tegningsmateriale og byggeskik.

## FIRMA

Firmanummer: 600207

CVR-nummer: 74945716

Rådg. Ingeniørfirma Søren Sørensen A/S  
Rævebakken 15  
9500 Hobro

[www.ssconsult.dk](http://www.ssconsult.dk)  
8981@ssconsult.dk  
tlf. 86477099

Ved energikonsulent  
Finn Nørgaard

## RAPPORTENS GYLDIGHED

Gyldig fra 27. marts 2024 til den 27. marts 2034

## KLAGEMULIGHEDER

Tror du, der er fejl i rapporten, eller ønsker du at klage over energimærkningen, skal du rette henvendelse til det certificerede energimærkningsfirma, der har udarbejdet mærkningen.

Ejeren af bygningen eller enheden kan klage. Klagen skal være modtaget hos det certificerede energimærkningsfirma, senest:

- 1 år efter energimærkningsrapportens dato, eller
- 1 år efter bygningens overtagelsesdag, som er aftalt mellem sælger og køber, hvis bygningen efter indberetningen af energimærkningsrapporten har fået ny ejer - dog senest 6 år efter energimærkningsrapportens datering.

Reglerne om klageadgang står i gældende bekendtgørelse om energimærkning af bygninger. Klik ind på linket og læs mere om, hvordan du indgiver en klage.

[www.ens.dk/ansvarsomraader/energimaerkning-af-bygninger/klagevejledning](http://www.ens.dk/ansvarsomraader/energimaerkning-af-bygninger/klagevejledning)

Det certificerede energimærkningsfirma behandler klagen og bør meddele sin skriftlige afgørelse af klagen inden for 4 uger.

## BEHANDLING AF OPLYSNINGER

Energistyrelsen er ansvarlig for behandlingen af oplysninger om bygningen, herunder offentliggørelse af energimærkningsrapporten. Du kan læse mere om reglerne, samt hvordan vi behandler oplysninger på vores hjemmeside.

[www.ens.dk/ansvarsomraader/energimaerkning-af-bygninger/lovgivning-om-energimaerkning](http://www.ens.dk/ansvarsomraader/energimaerkning-af-bygninger/lovgivning-om-energimaerkning)

### Adresse

Skelvangsvej 137  
8920 Randers NV

### Energimærkningsnummer

311748447

### Gyldighedsperiode

27. marts 2024 - 27. marts 2034

### Udarbejdet af

Rådg. Ingeniørfirma Søren  
Sørensen A/S  
CVR-nr.: 74945716

Bygningens energimæssige tilstand er generelt set god - alderen taget i betragtning.

Der kan anvises enkelte rentable energibesparende foranstaltninger.

Der er enkelte forslag til forbedringer, der kan tages i betragtning, i forbindelse med almen bygningsmæssig vedligehold og renovering.

Til brug for energimærkningen er anvendt tegninger, planer, snit og facade tegninger.

## KOMMENTARER TIL BYGNINGSBESKRIVELSEN

Det registrerede opvarmede etageareal stemmer overens med oplysningerne i BBR-ejermeddelelsen.

**Adresse**

Skelvangsvej 137  
8920 Randers NV

**Energimærkningsnummer**

311748447

**Gyldighedsperiode**

27. marts 2024 - 27. marts 2034

**Udarbejdet af**

Rådg. Ingeniørfirma Søren  
Sørensen A/S  
CVR-nr.: 74945716

På de følgende sider kan du se en detaljeret beskrivelse af energitilstanden af din bygning, energikonsulentens forslag til energiforbedringer og tilhørende energiløsninger.

Nogle forbedringsforslag er rentable. Det betyder, at du sparer mere på dit energiforbrug inden for energiforbedringens levetid, end energiforbedringen koster at gennemføre.

De rentable forslag fremgår med en investeringspris.

Nogle forbedringsforslag kan med fordel overvejes ved renoveringer, eller hvis der er bygningsdele, der alligevel skal udskiftes. Investeringsprisen til forbedringsforslag ved renovering, er ikke angivet da investeringen vil afhænge af den konkrete renovering, som skal ske i forbindelse med besparelsesforslaget.

## TAG OG LOFT

### LOFTRUM

#### STATUS

Loft mod uopvarmet tagrum er isoleret med 300 mm isolering. Isoleringsforholdet i konstruktionen er målt i forbindelse med besigtigelsen.

## YDERVÆGGE

### HULE YDERVÆGGE

#### STATUS

Ydervægge er udført som ca. 35 cm hulmur. Vægge består udvendigt af en halvstens teglmur og indvendigt af letbeton. Hulrummet er isoleret med 100 mm mineraluld. Konstruktions- og isoleringsforhold er konstateret ud fra tegningsmateriale.

### MASSIVE YDERVÆGGE

#### STATUS

Ydervægge består af 26 cm sandwich-elementer, 1/4 gul facadesten, 20 mm isolering, 17,5 cm letbeton. Konstruktions- og isoleringsforhold er konstateret ud fra tegningsmateriale.

Ydervægge består af 15 cm letbetonvæg, udvendig beklædt med 50 mm isolering og pladebeklædning.

### LETTE YDERVÆGGE

#### STATUS

Lette Ydervægge imellem vinduer er udført som let konstruktion med beklædning ud- og indvendig. Hulrum mellem beklædninger er isoleret med 100 mm mineraluld. Konstruktions- og isoleringsforhold er konstateret ud fra tegningsmateriale.

Lette ydervægge ved altaner er udført som let konstruktion med beklædning ud- og indvendig. Hulrum mellem beklædninger er isoleret med 100 mm mineraluld. Konstruktions- og isoleringsforhold er konstateret ud fra tegningsmateriale.

#### Adresse

Skelvangsvej 137  
8920 Randers NV

#### Energimærkningsnummer

311748447

#### Gyldighedsperiode

27. marts 2024 - 27. marts 2034

#### Udarbejdet af

Rådg. Ingeniørfirma Søren  
Sørensen A/S  
CVR-nr.: 74945716

RENOVERINGSFORSLAG	ÅRLIG BESPARELSE	INVESTERING
Fjernelse af eksisterende beklædning og isolering og montering af indvendig isoleringsvæg på lette ydermure med 250 mm isolering, effektiv dampspærre og afsluttet med godkendt beklædning. Der udføres nye lysninger og bundstykker ved vinduer, og tekniske installationer føres med ud i ny væg.	4.500 kr.	

## VINDUER, ØVENLYS OG DØRE

### FACADEVINDUER

#### STATUS

Oplukkelige vinduer med 2 rammer. Vinduer er monteret med 2 lags energirude.

Oplukkelige vinduer med 1 ramme. Vinduer er monteret med 2 lags energirude.

Faste vinduer med 2 ruder. Vinduer er monteret med 2 lags energirude.

Facadeparti med oplukkelige vinduer og faste rammer. Parti er monteret med 2 lags energirude.

### YDERDØRE

#### STATUS

Yderdør med sideparti, monteret med tolags energirude med varm kant.

Terrassedør med 1 rude og isoleret fyldning. Dør er monteret med 2 lags energirude.

## GULVE

### ETAGEADSKILLELSE

#### STATUS

Etageadskillelse mod uopvarmet kælder består af tung dæk med ovntørret sand og parketgulve. Konstruktions- og isoleringsforhold er konstateret ud fra tegningsmateriale.

#### Adresse

Skelvangsvej 137  
8920 Randers NV

#### Energimærkningsnummer

311748447

#### Gyldighedsperiode

27. marts 2024 - 27. marts 2034

#### Udarbejdet af

Rådg. Ingeniørfirma Søren  
Sørensen A/S  
CVR-nr.: 74945716

## VENTILATION

## VENTILATION

## STATUS

Der er naturlig ventilation i hele bygningen i form af oplukkelige vinduer og mekanisk udsugning fra emhætte i køkken. Bygningen er normal tæt, da konstruktionssamlinger og fuger ved vindues- og døråbninger, samt tætningslister i vinduer og udvendige døre er rimelig intakte. Ventilatorerne til udsugningen er placeret i tagrummet.

## VARMEANLÆG

## FJERNVARME

## STATUS

Bygningen opvarmes med fjernvarme. Anlægget er udført som direkte fjernvarmeanlæg, med fjernvarmevand i fordelingsnettet.

## VARMEFORDELING

## VARMEFORDELING

## STATUS

Den primære opvarmning af ejendommen sker via radiatorer i alle opvarmede rum. Varmefordelingsrør er udført som to-strengs anlæg.

## VARMERØR

## STATUS

Varmefordelingsrør er udført som 1 1/4" stålrør. Rørene er isoleret med 30 mm isolering.

Varmefordelingsrør er udført som 1 1/2" stålrør. Rørene er isoleret med 30 mm isolering.

Varmefordelingsrør er udført som 2" stålrør. Rørene er isoleret med 40 mm isolering.

## RENOVERINGSFORSLAG

Efterisolering af varmfedelingsrør med 30 mm mineraluldsmåtte afsluttet med pap og lærred.

## ÅRLIG BESPARELSE

2.300 kr.

## INVESTERING

20.600 kr.

## RENOVERINGSFORSLAG

Efterisolering af varmfedelingsrør med 30 mm mineraluldsmåtte afsluttet med pap og lærred.

## ÅRLIG BESPARELSE

1.800 kr.

## INVESTERING

## Adresse

Skelvangsvej 137  
8920 Randers NV

## Energimærkningsnummer

311748447

## Gyldighedsperiode

27. marts 2024 - 27. marts 2034

## Udarbejdet af

Rådg. Ingeniørfirma Søren  
Sørensen A/S  
CVR-nr.: 74945716

## AUTOMATIK

### STATUS

Der er monteret termostatiske reguleringsventiler på alle radiatorer til regulering af korrekt rumtemperatur.

## VARMT BRUGSVAND

### VARMT BRUGSVAND

#### STATUS

I beregningen er der indregnet et varmtvandsforbrug på 250 liter pr. m<sup>2</sup> opvarmet etageareal pr. år.

### VARMTVANDSRØR

#### STATUS

Brugsvandsrør og cirkulationsledning er udført som 1 1/4" stålør. Rørene er isoleret med 30 mm isolering.

Varmetabet fra tilslutningsrør under 5 meter indregnes med et standard værdisæt for rørlængde og isoleringsniveau svarende til 4 meter med 30 mm isolering. Dette udføres iht. gældende Håndbog for Energikonsulenter.

#### RENOVERINGSFORSLAG

Efterisolering af brugsvandsrør og cirkulationsledning med 30 mm mineraluldsmåtte afsluttet med pap og lærred.

#### ÅRLIG BESPARELSE

2.000 kr.

#### INVESTERING

### VARMTVANDSPUMPER

#### STATUS

I brugsvandsanlægget er der monteret en cirkulationspumpe, af fabrikat Grundfos, type Alpha 2. Pumpen har en maksimal effekt på 18 Watt.

### VARMTVANDSBEHOLDER

#### STATUS

Varmt brugsvand produceres via brugsvandsveksler, fabrikat Danfoss. Veksleren er placeret i kælderen.

#### Adresse

Skelvangsvej 137  
8920 Randers NV

#### Energimærkningsnummer

311748447

#### Gyldighedsperiode

27. marts 2024 - 27. marts 2034

#### Udarbejdet af

Rådg. Ingeniørfirma Søren  
Sørensen A/S  
CVR-nr.: 74945716

**EL**

**BELYSNING**

**STATUS**

Belysningen i trappeopgangen består af armaturer med lavenergipærer. Lyset styres med trappeautomat.  
Belysningen i kældergangene består af armaturer med lavenergipærer. Lyset styres med trappeautomat.

**Adresse**

Skelvangsvej 137  
8920 Randers NV

**Energimærkningsnummer**

311748447

**Gyldighedsperiode**

27. marts 2024 - 27. marts 2034

**Udarbejdet af**

Rådg. Ingeniørfirma Søren  
Sørensen A/S  
CVR-nr.: 74945716

En bygning består af mange dele, der har betydning for bygningens energibehov. Figuren herunder giver en forklaring af de væsentligste dele på tværs af konstruktioner og installationer.

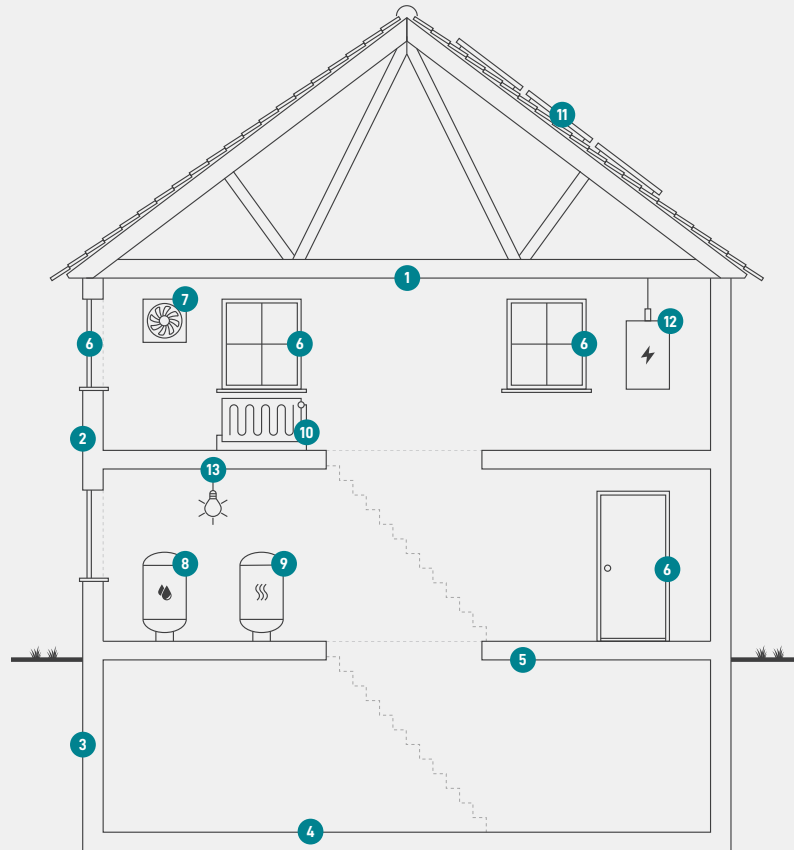

1

### Tag og loft

Bygningens øverste del af klimaskærmen, f.eks. et loftrum, et fladt tag eller et udnyttet tagrum.

2

### Ydervægge

Bygningens vægge ud mod det fri eller mod uopvarmede områder. Væggen kan være hule, massive eller lette ydervægge.

3

### Kælderydervægge

Bygningens kælderydervægge, som vender mod jorden.

4

### Kældergulv

Bygningens nederste del af klimaskærmen i bygninger med opvarmet kælder.

5

### Etageadskillelse og gulv

Bygningens nederste del af klimaskærmen, f.eks. terrændæk, gulv mod krybekælder eller etageadskillelse mod opvarmet kælder.

6

### Vinduer/døre

Bygningens facadevinduer og yderdøre.

7

### Ventilation

Bygningens ventilationsanlæg og ventilationskanaler.

8

### Varmt brugsvand

Bygningens komponenter til varmt brugsvand, bl.a. varmtvandsrør og varmtvandsbeholder.

9

### Varmeanlæg

Bygningens varmeanlæg, f.eks. kedler, fjernvarme, ovne og varmepumper.

10

### Varmefordeling

Bygningens varmfordelingsanlæg, bl.a. varmeanlægget, varmerør og automatik.

11

### Solenergi

Bygningens solenergi, f.eks. solvarme og solceller.

12

### El og teknik

Bygningens driftsrelaterede el og teknik, f.eks. varmfordelingspumper, varmtvandspumper og vindmøller.

13

### Belysning

Bygningens belysning. Kun relevant ved energimærkning af store bygninger, som f.eks. etagebyggeri og erhverv.

#### Adresse

Skelvangsvej 137  
8920 Randers NV

#### Energimærkningsnummer

311748447

#### Gyldighedsperiode

27. marts 2024 - 27. marts 2034

#### Udarbejdet af

Rådg. Ingeniørfirma Søren  
Sørensen A/S  
CVR-nr.: 74945716

# ENERGIMÆRKE

FOR BYGNINGEN

**Skelvangsvej 137  
8920 Randers NV**

Større bygninger over 600 m<sup>2</sup>, der ofte besøges af offentligheden, er pålagt til enhver tid, at synliggøre energimærkningscertifikatet for brugerne af bygningen.

Energimærkningen er baseret på beregnet forbrug



Energistyrelsen

Gyldig fra den 27. marts 2024 til den 27. marts 2034  
Energimærkningsnummer: 311748447