

Torndalsvej 43, Hou, 9370 Hals

Ejd. type	**Fritidsbolig**	Bolig m^2	**54**
Kontant	**595.000**	Værelser	**3**
Ejerudgift	**951**	Grund m^2	**1.040**
Byggeår/ombygget	**1972/1993**		

Sagsnr. **448-0162**

RealMæglerne Hals ApS
Aalborgvej 19 / 9370 Hals / Tlf. +45 98750300 / www.realmaeglerne.dk/hals

RealMæglerne Hals ApS
CVR-nr. 43179489
Aalborgvej 19 / 9370 Hals
Tlf. +4598750300 / hals@mailreal.dk
www.realmaeglerne.dk/hals

Salgsopstilling

*Formularens standardtekst er udarbejdet af DE i samarbejde med **Forbrugerrådet Tænk**. Organisationerne har ikke været inde over den konkrete sagsopstillings indhold. Disse er alene angivet af ejendomsmægleren i samråd med sælger.*

Adresse: Torndalsvej 43, Hou, 9370 Hals
Kontantpris: kr. 595.000

Sagsnr.: 448-0162
Ejerudgift/md.: kr. 951

Dato: 20.11.2026



Charmerende sommerhus "Lillebo" i Hals – tæt på strand, natur og familieoplevelser

Velkommen til "Lillebo" – et hyggeligt og stemningsfuldt sommerhus beliggende på Torndalsvej 43 i 9370 Hals.

Her får I et charmerende sommerhus fra 1972 med et boligareal på 52 m², der emmer af klassisk sommerhusidyl. Huset fremstår velindrettet med en funktionel planløsning, hvor pladsen er udnyttet optimalt. Indretningen byder på entré, badeværelse, to værelser samt et praktisk opbevaringsrum. Hertil kommer et hyggeligt køkken-alrum og stue i ét, hvor der er god plads til samvær og afslapning. Fra opholdsrummet er der adgang til en udestue, som forlænger udesæsonen og skaber en fin overgang mellem inde- og udeliv.

Sommerhuset fremstår med mulighed for, at nye ejere kan sætte deres eget præg og skabe netop det fristed, de drømmer om – hvad enten det er med modernisering eller bevarelse af den oprindelige charme.

Beliggenheden er attraktiv med kort afstand til Lagunen, som er et populært samlingspunkt for både børn og voksne. Her finder I blandt andet minigolf, fiskesø, is butik og badeland – perfekte rammer for hyggelige feriedage og aktiviteter for hele familien.

Hals er et særdeles eftertragtet ferieområde kendt for sin hyggelige atmosfære, maritime miljø og smukke natur. Byen byder på en charmerende havn med restauranter, gode indkøbsmuligheder samt et aktivt lokalmiljø. Derudover er området omgivet af skønne sandstrande ved Kattegat og gode muligheder for gå- og cykelture i naturskønne omgivelser.

Her får I et klassisk sommerhus i et attraktivt område – perfekt til afslapning, familietid og gode ferieminder.

Vigtig information:

Der gøres opmærksom på, at en købsaftale, hvis denne alene er underskrevet af køber, er et tilbud til sælger, og at sælger ikke er forpligtet til at acceptere tilbuddet, heller ikke selv om det måtte være i overensstemmelse med udbudsvilkårene.

Medvirkende ejendomsmægler repræsenterer sælger, og kan ikke være rådgiver for begge parter i samme handel. Køber opfordres derfor til at søge egen juridisk, finansiel samt byggeteknisk rådgivning m.v.

Ansvarlig ejendomsmægler: Michael Steinmann Calundan

COPYRIGHT DE - Formularen er autoriseret af Dansk Ejendomsmæglerforening

RealMæglerne Hals ApS
CVR-nr. 43179489
Aalborgvej 19 / 9370 Hals
Tlf. +4598750300 / hals@mailreal.dk
www.realmaeglerne.dk/hals

Adresse: Torndalsvej 43, Hou, 9370 Hals
Kontantpris: kr. 595.000

Sagsnr.: 448-0162
Ejerudgift/md.: kr. 951

Dato: 20.11.2026








COPYRIGHT DE - Formularen er autoriseret af Dansk Ejendomsmæglerforening

RealMæglerne Hals ApS
CVR-nr. 43179489
Aalborgvej 19 / 9370 Hals
Tlf. +4598750300 / hals@mailreal.dk
www.realmaeglerne.dk/hals

Adresse: Torndalsvej 43, Hou, 9370 Hals
Kontantpris: kr. 595.000

Sagsnr.: 448-0162
Ejerudgift/md.: kr. 951

Dato: 20.11.2026




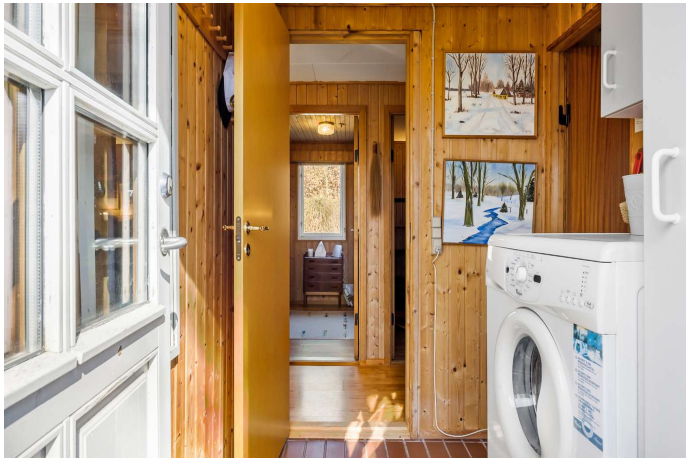



COPYRIGHT DE - Formularen er autoriseret af Dansk Ejendomsmæglerforening

RealMæglerne Hals ApS
CVR-nr. 43179489
Aalborgvej 19 / 9370 Hals
Tlf. +4598750300 / hals@mailreal.dk
www.realmaeglerne.dk/hals

Adresse: Torndalsvej 43, Hou, 9370 Hals
Kontantpris: kr. 595.000

Sagsnr.: 448-0162
Ejerudgift/md.: kr. 951

Dato: 20.11.2026



Vejledende tegning uden ansvar.

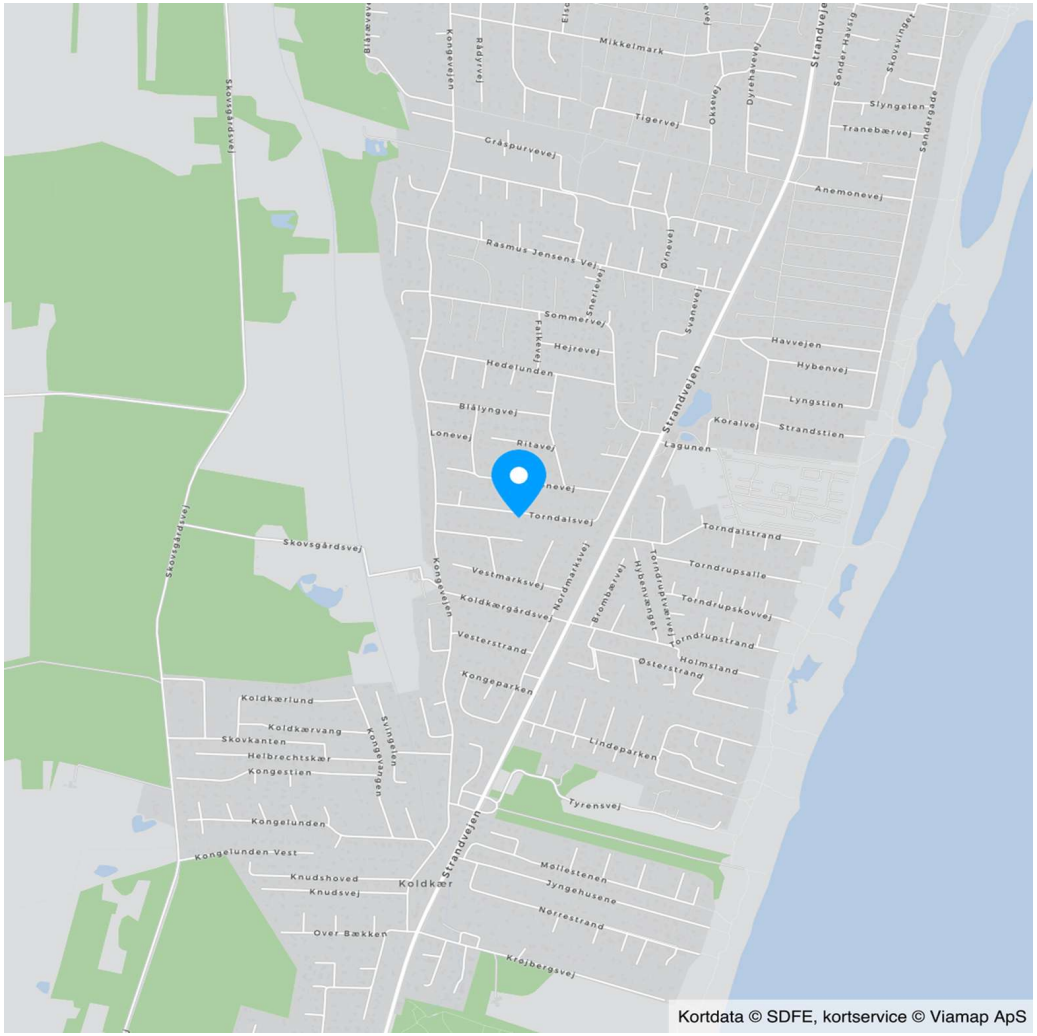

COPYRIGHT DE - Formularen er autoriseret af Dansk Ejendomsmæglerforening

RealMæglerne Hals ApS
CVR-nr. 43179489
Aalborgvej 19 / 9370 Hals
Tlf. +4598750300 / hals@mailreal.dk
www.realmaeglerne.dk/hals

Adresse: Torndalsvej 43, Hou, 9370 Hals
Kontantpris: kr. 595.000

Sagsnr.: 448-0162
Ejerudgift/md.: kr. 951

Dato: 20.11.2026

Ejendomsdata*:

Ejendommen

Ejendomstype:	Fritidsbolig
Må benyttes til:	Sommerhus
Kommune:	Aalborg
Matr.nr.:	15bc Hals By, Hals
BFE-nr.:	7223340
Zonestatus:	Sommerhusområde
Vej:	Privat fællesvej
Opført/ombygget år:	1972/1993

Offentlig vurdering og beskatningsgrundlag

Offentlig vurdering pr.:	2024
Ejendomsværdi:	670.000
Grundværdi:	223.000
Grundlag for ejd. værdiskat:	536.000
Grundlag for grundskyld:	178.400

Arealer**

Grundareal:	1.040 m²
Boligareal i alt:	54 m²
Øvrige arealer:	
Indbygget udestue el. lign.:	12 m²
Carport:	15 m²
Udhus:	6 m²

** Læs nærmere om, hvordan arealer opgøres på www.boligejer.dk. Bygningsarealer oplyses ifølge BBR-meddelelsen.

* Flere af oplysningerne vedr. ejendommen, arealer, offentlig vurdering mv. er indhentet fra diverse offentlige registre og kan derfor ikke betragtes som en garanti.

Servitutter, byrder, planer og andre anvendelsesbegrænsninger:

Servitutter
- Nr. 1: 29.09.1964 - Vedtægter for Torndal Lodsejerforening
- Nr. 2: 29.09.1964 - Dok om bebyggelse, benyttelse, grundejerforening mv

Planer
Kommuneplan 9.6.S2 - Vest for Strandvejen

Tilbehør:
Det er aftalt, at følgende tilstedeværende hårde hvidevarer og løsøre medfølger (fabrikat):

, Emhætte (Gorenje), Komfur (Teba), Køle/fryseskab (Elvita), Vaskemaskine (Whirlpool)

Da ejendommen er et fritidshus, er det aftalt, at indbo medfølger _X_Ja ___Nej. Dog er der aftalt følgende undtagelser: Personlige ejendele.

Der henvises i øvrigt til ejendommens blad i tingbogen.

COPYRIGHT DE - Formularen er autoriseret af Dansk Ejendomsmæglerforening

RealMæglerne Hals ApS
CVR-nr. 43179489
Aalborgvej 19 / 9370 Hals
Tlf. +4598750300 / hals@mailreal.dk
www.realmaeglerne.dk/hals

Adresse: Torndalsvej 43, Hou, 9370 Hals
Kontantpris: kr. 595.000

Sagsnr.: 448-0162
Ejerudgift/md.: kr. 951

Dato: 20.11.2026

Forsikringsforhold:
Forsikringspræmien, der indgår i ejerudgiften er baseret på: sælgers aktuelle forsikring hos Alm. Brand Forsikring A/S
Præmien dækker brand- og husejerforsikring, herudover dækkes:
Svamp: Ja Insekt: Ja Rørskade: Ja
Forbehold:

Andre forhold af væsentlig betydning:

Der henvises til side 5

Ejendommens forsyningsmæssige forhold
Udgiften til og størrelsen af ejendommens varmeforbrug fremgår ikke af salgsopstillingen

Varmeinstallation og primær varmekilde: Elvarme og brændeovn - Elvarme
Supplerende varmekilde: Brændeovn

Vand: Privat vandforsyningsanlæg
Kloak: Spildevandskloakeret: Spildevand

Øvrige udgifter vedrørende ejendommens drift og vedligeholdelse:
Køber gøres opmærksom på, at der vil være udgifter til energi, vand, evt. lovpligtige eftersyn af forsyningsanlæg, evt. andre forbrugsafhængige forhold samt løbende vedligeholdelse, og at disse udgifter ikke fremgår af hverken salgsopstillingens forbrugsafhængige udgifter eller ejerudgifter.

Tilstandsrapport/byggeteknisk gennemgang, elinstallationsrapport og energimærkning:

Tilstandsrapport og andre byggetekniske rapporter: Tilstandsrapport og forsikringsoplysning er under udarbejdelse og skal foreligge, før købsaftale indgås.

Elinstallationsrapport: Elinstallationsrapport er under udarbejdelse og skal foreligge, før købsaftale indgås.

Energimærkning: Ejendommen er ikke omfattet af pligt til energimærkning.

RealMæglerne Hals ApS
CVR-nr. 43179489
Aalborgvej 19 / 9370 Hals
Tlf. +4598750300 / hals@mailreal.dk
www.realmaeglerne.dk/hals

Adresse: Torndalsvej 43, Hou, 9370 Hals
Kontantpris: kr. 595.000

Sagsnr.: 448-0162
Ejerudgift/md.: kr. 951

Dato: 20.11.2026

Ejerudgift 1. år:		Pr. år
Ejendomsværdiskat	kr.	2.734
Grundskyld	kr.	1.320
Renovation	kr.	2.750
Skorstensfejning, anslået	kr.	800
Grundejerforening	kr.	400
Rottebekæmpelsesgebyr, anslået	kr.	200
Husforsikring	kr.	3.203
Ejerudgift i alt 1. år	kr.	11.407

Kontantbehov ved køb		
Kontantpris	kr.	595.000
Tinglysningsafgift af skødet	kr.	5.450
Halv ejerskifteforsikringspræmie, anslået	kr.	7.000
I alt	kr.	607.450

Køber gøres opmærksom på, at der i ovennævnte kontantbehov ved køb ikke er indeholdt udgifter til: Finansiering, herunder kurssikring og bankgarantistillelse mv., købers egne rådgivere, herunder juridiske, finansielle og byggetekniske.

Beregning af brutto/netto på baggrund af standardfinansiering samt særlige oplysninger om finansiering:
Der gøres opmærksom på, at ejendomsmægleren iht. loven ikke må sammenlægge ejendommens ejerudgifter og finansieringsomkostninger. Den angivne brutto/nettoydelse nedenfor omfatter således alene finansieringsomkostninger i henhold til en fiktiv standardfinansiering. Ejerudgiften skal derfor lægges til denne ydelse for at beregne den samlede månedlige boligudgift. Herudover vil der være forbrugsafhængige udgifter. Bemærk at udbetalingens størrelse kan afvige ved indgåelsen af købsaftalen.

Finansieringsomkostninger i henhold til en standardfinansiering:
Udbetaling: 30.000 Brutto **ekskl.** ejerudgift 3.470 md. / 41.635 år. Netto **ekskl.** ejerudgift 2.765 md. / 33.184 år v/26,58 %
Bruttoudgiften er lig med den samlede ydelse forbundet med en standardfinansiering uden fradrag og eksklusiv ejerudgifter, forbrugsafhængige udgifter samt løbende vedligeholdelse.
Nettoudgiften er lig med bruttoudgiften efter fradrag af skattemæssigt fradrag. Bemærk at da der er tale om en standardfinansiering, vil den i visse tilfælde ikke kunne opnås.

Forudsætninger for standardfinansieringen
Standardfinansieringen er udarbejdet ud fra følgende forudsætninger:
Kontant udbetaling på 5 % af den kontante købesum oprundet til nærmeste kr. 5.000 dog minimum kr. 25.000.
Der optages et realkreditlån op til den maksimale lånegrænse for den pågældende ejendomskategori efter lov om realkreditlån og realkreditobligationer m.v. Løbetiden er 30 år. Lånet er et konverterbart obligationslån med fast rente på 4,0 %, der afdrages over hele løbetiden efter annuitetsprincippet. Lånet er baseret på dertil hørende obligationer, hvis kurs er 100 eller nærmeste herunder. Beregningsdato for realkreditlån: 02.11.2026
For restkøbesummen beregnes et boliglån. Lånet har en løbetid på 30 år. Lånet afdrages over hele løbetiden efter annuitetsprincippet. Lånet fastsættes til kurs pari, og renten fastlægges hvert kvartal den 1/2, 1/5, 1/8 og 1/11 som den gennemsnitlige rente af de 6 seneste offentliggjorte måneder i Nationalbankens statistik for nye udlån til boligformål til lønmodtagere m.v. Gennemsnitsrenten oprundes til nærmeste kvarte procent og tillægges 3 procentpoint. Nærværende rente på boliglån er baseret på den gennemsnitlige rente i perioden: 01.04.2026 - 30.09.2026

Særlige oplysninger om finansiering: I henhold til lov om formidling af fast ejendom m.v. må ejendomsmægleren ikke udarbejde eller lade udarbejde finansieringsforslag, ligesom ejendomsmægleren ikke må formidle finansiering.

COPYRIGHT DE - Formularen er autoriseret af Dansk Ejendomsmæglerforening

RealMæglerne Hals ApS
CVR-nr. 43179489
Aalborgvej 19 / 9370 Hals
Tlf. +4598750300 / hals@mailreal.dk
www.realmaeglerne.dk/hals

Tinglysningsafgiftsreduktion:
I forbindelse med handlens berigtigelse, vil sælgers pant (på nær pant i form af skadesløsbreve og udlæg) blive omdannet til afgiftspantebreve ud fra hovedstolsprincippet. Køber kan herefter anvende afgiftspantebrevene til opnåelse af tinglysningsafgiftsreduktion. Der henvises til ejendommens blad i tingbogen (hæftelsesrubrikken) for nærmere information vedr. størrelsen på købers forventede tinglysningsafgiftsreduktion. Ovenstående gælder dog ikke for pant hvilende på flere ejendomme, hvis den solgte ejendom relakseres fra pantet, eller såfremt det er fraveget særskilt i handlen.

Sælgers pant til brug for tinglysningsafgiftsreduktion:
Nr. 3: hovedstol kr. 400.000

Kontakt ejendomsmægleren, såfremt der ønskes yderligere oplysninger om lånet.

Gæld udenfor købesummen
Ingen

Grundejerforening
Navn: Torndal Lodsejerforening
Pligt til medlemskab: Ja
Eksisterende sikkerhed: Nej
Ny sikkerhed udstedes: Nej

Andre forhold af væsentlig betydning

Ejendomsmægleren har en væsentlig økonomisk eller personlig interesse i købers valg af finansiering, forsikring eller andre ydelser i tilknytning til omsætning af fast ejendom:
Ja, idet ejendomsmægleren kan opnå provision for henvisning til Dansk Boligforsikring A/S og Alm. Brand Forsikring A/S.

Oplysning om foreløbige ejendomsskatter
Ejendomsværdi, grundværdi og tilhørende beskatningsgrundlag oplyst i salgsopstillingen er foreløbige værdier fastsat af Vurderingsstyrelsen til brug for foreløbig boligbeskatning. Ejendomsværdiskat samt grundskyld i salgsopstillingens ejerudgifter er beregnet ud fra de foreløbige beskatningsgrundlag og er dermed ligeledes foreløbigt ansat.

Når de endelige værdier er fastsat, vil beskatningen blive efterreguleret via forskuds-/årsopgørelsen. Eventuelle afvigelser fra de i salgsopstillingen angivne værdier og ejendomsskatter, hvad enten dette måtte være i op- eller nedadgående retning er sælger og sælgers ejendomsmægler uvedkommende.

Køber henvises til egen rådgiver for vejledning om konsekvenserne af ovenstående vedr. den foreløbige beskatning.

Brændeovne, der er produceret FØR 1. januar 2003
Ejendommens brændeovn skal nedlægges eller udskiftes, jf. bekendtgørelse om udskiftning eller nedlæggelse af visse fyringsanlæg. Køber må forvente omkostninger hertil.

Grundejerforening - fremtidig beskatning
Køber gøres opmærksom på, at der aktuelt pågår en ejendomsskattereform. Grundejerforeningen ejer ejendom(me), som enten har eller eventuelt vil kunne få fastsat en grundværdi, hvilket kan påvirke grundskyldsbeskatning og derved have betydning for det beløb, der opkræves af Grundejerforeningen og videre af det enkelte medlem.

Hvis grundskyldsbeskatningen er sket i årene 2022 og frem, er det sket på et foreløbigt grundlag, og der vil senere kunne ske efterregulering af foreningens grundskyldsbeskatning for disse år. En efterregulering vil ske overfor grundejerforeningen, og kan således herigennem have betydning for grundejerforeningens medlemmer.

Grundskyldsbeskatningen er endvidere omfattet af en stigningsbegrænsning, der reducerer eventuelle stigninger i grundskylden som del af ejendomsskattereformen. Dette udelukker dog ikke, at stigninger i grundskyld og afledte effekter heraf kan have betydning for det enkelte medlem af grundejerforeningen.

Køber henvises til egen rådgiver for vejledning om konsekvenserne af ovenstående. Eventuelle konsekvenser af ovenstående, er sælger og sælgers ejendomsmægler uvedkommende.

COPYRIGHT DE - Formularen er autoriseret af Dansk Ejendomsmæglerforening

REAL

Guldkøber®

Kom først i køen på boligmarkedet. Skriv dig op i køberkartoteket og få en mail, når nye boliger matcher dine søgekriterier. Vi holder øje med hele boligmarkedet, så du altid får besked - uanset hvor drømmeboligen er sat til salg.



Vælg din finansieringspartner med omhu

Når du skal købe ny bolig, står du ofte overfor et valg af finansieringspartner. Dette valg bør ske på et oplyst grundlag. Start med at tage en uforpligtende snak med specialisterne i Jyske Bank. Så taler du med finansieringspartnere, der tåler sammenligning på priser, service og personlig rådgivning.
Tjek selv – det koster ikke noget.

Annonce

Mød holdet bag dit boligsalg

Er I på Boligjagt? Så del jeres boligdrømme med os i dag! Bliv oprettet som Guldkøber i vores kundekartotek med det samme! Vi glæder os til at hjælpe jer videre med jeres boligdrømme. Husk at det er helt gratis at spørge. Så spørg os gerne.