



REAL

Smingegårdsvej 26, Voel, 8600 Silkeborg

Ejd. type	Villa	Bolig m ²	181
Kontant	3.898.000	Værelser	4
Ejerudgift	4.090	Grund m ²	9.250
Byggeår	1952	Energimærke	F

Sagsnr. **70503208**

RealMæglerne Silkeborg Brdr. Thomsen & Halberg ApS

Borgergade 19 / 8600 Silkeborg / Tlf. +45 53868600 / www.realmaeglerne.dk/silkeborg

Salgsopstilling

Formularens standardtekst er udarbejdet af DE i samarbejde med **Forbrugerrådet Tænk**. Organisationerne har ikke været inde over den konkrete sagsopstillings indhold. Disse er alene angivet af ejendomsmægleren i samråd med sælger.

Adresse: Smingegårdsvej 26, Voel, 8600 Silkeborg
Kontantpris: kr. 3.898.000

Sagsnr.: 70503208
Ejerudgift/md.: kr. 4.090

Dato: 02.05.2026



Landejendom i original stand med sjæl, plads og potentiale

Drømmer du om fred, ro og ægte landlig charme, så byder denne ejendom på Smingegårdsvej 26 på en sjælden mulighed. Her får du en skøn beliggenhed midt i den jyske natur, hvor hverdagen leves i rolige omgivelser med åbne vidder og højt til himlen.

Ejendommen rummer hele 181 m² bolig, fordelt på stueplan og tagetage, og fremstår i original stand. Her er der rig mulighed for at sætte sit eget præg og skabe en moderne landejendom med respekt for de eksisterende rammer og den autentiske atmosfære.

Til ejendommen hører over 1.200 m² tiloversblevne landbrugsbygninger, som giver en lang række anvendelsesmuligheder – hvad enten du drømmer om værksted, lagerplads, hobbyaktiviteter eller måske mindre dyrehold.

Grunden er på hele 9.250 m² og byder på masser af plads til udeliv, udfoldelse og naturoplevelser. Her er oplagte muligheder for køkkenhave, frugttræer, dyrehold eller blot at nyde de fredelige omgivelser.

Denne ejendom er ideel for køberen, der søger en landlig oase med charme, plads og et stort potentiale – en sjælden mulighed for at skabe sit eget fristed på landet.

Vigtig information:

Der gøres opmærksom på, at en købsaftale, hvis denne alene er underskrevet af køber, er et tilbud til sælger, og at sælger ikke er forpligtet til at acceptere tilbuddet, heller ikke selv om det måtte være i overensstemmelse med udbudsvilkårene.

Medvirkende ejendomsmægler repræsenterer sælger, og kan ikke være rådgiver for begge parter i samme handel. Køber opfordres derfor til at søge egen juridisk, finansiel samt byggeteknisk rådgivning m.v.

Ansvarlig ejendomsmægler: Klaus Nygaard Thomsen



Adresse: Smingegårdsvej 26, Voel, 8600 Silkeborg
Kontantpris: kr. 3.898.000

Sagsnr.: 70503208
Ejerudgift/md.: kr. 4.090

Dato: 02.05.2026

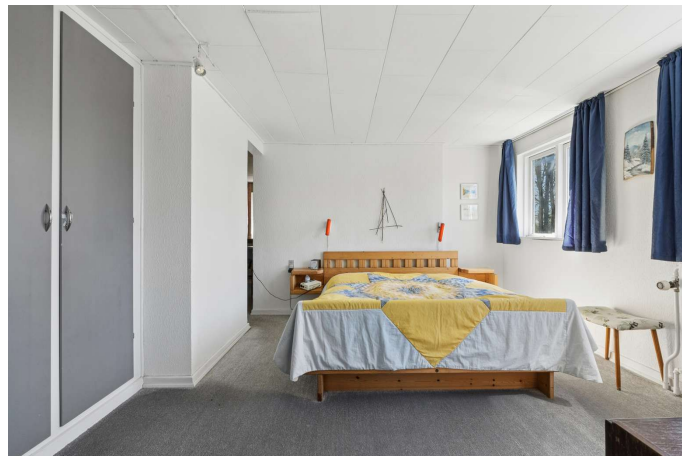

Adresse: Smingegårdsvej 26, Voel, 8600 Silkeborg
Kontantpris: kr. 3.898.000

Sagsnr.: 70503208
Ejerudgift/md.: kr. 4.090

Dato: 02.05.2026

Ejendomsdata*:

Ejendommen

Ejendomsstype: Villa
Må benyttes til: Beboelse
Kommune: Silkeborg
Matr.nr.: 4r Sminge By, Voel
BFE-nr.: 8117581
Zonestatus: Landzone
Vej: Offentlig vej
Opført/ombygget år: 1952

Offentlig vurdering og beskatningsgrundlag

Offentlig vurdering pr. 2024
Ejendomsværdi: 3.528.000
Grundværdi: 2.554.000
Grundlag for ejd. værdiskat: 2.822.400
Grundlag for grundskyld: 2.043.200

Arealer**

Grundareal: 9.250 m²
- heraf vej 100 m²
Boligareal i alt: 181 m²

Øvrige arealer:
Kælder: 9 m²
Tiloversbleven landbrugs-
bygning: 240 m²
Tiloversbleven landbrugs-
bygning: 844 m²
Tiloversbleven landbrugs-
bygning: 156 m²
Tiloversbleven landbrugs-
bygning: 31 m²

** Læs nærmere om, hvordan arealer opgøres på www.boligejer.dk. Bygningsarealer oplyses ifølge BBR-meddelelsen.

* Flere af oplysningerne vedr. ejendommen, arealer, offentlig vurdering mv. er indhentet fra diverse offentlige registre og kan derfor ikke betragtes som en garanti.

Servitutter, byrder, planer og andre anvendelsesbegrænsninger:

Servitutter

- Nr. 1: 15.05.1998 - Trykforøgerstation. Færdselsret hertil samt adgang til reparations-og vedligeholdelses- arbejder.

Planer

Kommuneplan

Anvendelsesbegrænsninger

Ejendommen er beliggende indenfor en skovbyggelinje

Tilbehør:

Det er aftalt, at følgende tilstedeværende hårde hvidevarer og løsøre medfølger (fabrikat):

Øvrige tilstedeværende hårde hvidevarer og løsøre medfølger ikke.

Der henvises i øvrigt til ejendommens blad i tingbogen.

Adresse: Smingegårdsvej 26, Voel, 8600 Silkeborg
Kontantpris: kr. 3.898.000

Sagsnr.: 70503208
Ejerudgift/md.: kr. 4.090

Dato: 02.05.2026

Ejerudgift 1. år:	Pr. år	Kontantbehov ved køb		
Ejendomsværdiskat	kr. 14.394	Kontantpris	kr.	3.898.000
Grundskyld	kr. 22.475	Tinglysningsafgift af skødet	kr.	25.250
Husforsikring	kr. 8.445	I alt	kr.	3.923.250
Renovation anslået	kr. 3.000	Køber gøres opmærksom på, at der i ovennævnte kontantbehov ved køb ikke er indeholdt udgifter til:		
Rottebekæmpelse	kr. 329			
Skorstensfejning	kr. 432			
Ejerudgift i alt 1. år	kr. 49.075			

Beregning af brutto/netto på baggrund af standardfinansiering samt særlige oplysninger om finansiering:

Der gøres opmærksom på, at ejendomsmægleren iht. loven ikke må sammenlægge ejendommens ejerudgifter og finansieringsomkostninger. Den angivne brutto/nettoydelse nedenfor omfatter således alene finansieringsomkostninger i henhold til en fiktiv standardfinansiering. Ejerudgiften skal derfor lægges til denne ydelse for at beregne den samlede månedlige boligudgift. Herudover vil der være forbrugsafhængige udgifter. Bemærk at udbetalingens størrelse kan afvige ved indgåelsen af købsaftalen.

Finansieringsomkostninger i henhold til en standardfinansiering:

Udbetaling: 195.000 Brutto **ekskl.** ejerudgift 21.205 md. / 254.464 år. Netto **ekskl.** ejerudgift 16.985 md. / 203.826 år v/26,44 %

Bruttoudgiften er lig med den samlede ydelse forbundet med en standardfinansiering uden fradrag og eksklusiv ejerudgifter, forbrugsafhængige udgifter samt løbende vedligeholdelse.

Nettoudgiften er lig med bruttoudgiften efter fradrag af skattemæssigt fradrag. Bemærk at da der er tale om en standardfinansiering, vil den i visse tilfælde ikke kunne opnås.

Forudsætninger for standardfinansieringen

Standardfinansieringen er udarbejdet ud fra følgende forudsætninger:

Kontant udbetaling på 5 % af den kontante købesum oprundet til nærmeste kr. 5.000 dog minimum kr. 25.000.

Der optages et realkreditlån op til den maksimale lånegrænse for den pågældende ejendomskategori efter lov om realkreditlån og realkreditobligationer m.v. Løbetiden er 30 år. Lånet er et konverterbart obligationslån med fast rente på 4,0 %, der afdrages over hele løbetiden efter annuitetsprincippet. Lånet er baseret på dertil hørende obligationer, hvis kurs er 100 eller nærmeste herunder. Beregningsdato for realkreditlån: 08.04.2026

For restkøbesummen beregnes et boliglån. Lånet har en løbetid på 30 år. Lånet afdrages over hele løbetiden efter annuitetsprincippet. Lånet fastsættes til kurs pari, og renten fastlægges hvert kvartal den 1/2, 1/5, 1/8 og 1/11 som den gennemsnitlige rente af de 6 seneste offentliggjorte måneder i Nationalbankens statistik for nye udlån til boligformål til lønmodtagere m.v. Gennemsnitsrenten oprundes til nærmeste kvarte procent og tillægges 3 procentpoint. Nærværende rente på boliglån er baseret på den gennemsnitlige rente i perioden: 01.07.2025 - 31.12.2025

Særlige oplysninger om finansiering: I henhold til lov om formidling af fast ejendom m.v. må ejendomsmægleren ikke udarbejde eller lade udarbejde finansieringsforslag, ligesom ejendomsmægleren ikke må formidle finansiering.

Adresse: Smingegårdsvej 26, Voel, 8600 Silkeborg
Kontantpris: kr. 3.898.000

Sagsnr.: 70503208
Ejerudgift/md.: kr. 4.090

Dato: 02.05.2026

Tinglysningsafgiftsreduktion:

I forbindelse med handlens berigtigelse, vil sælgers pant (på nær pant i form af skadesløsbreve og udlæg) blive omdannet til afgiftspantebreve ud fra hovedstolsprincippet. Køber kan herefter anvende afgiftspantebrevene til opnåelse af tinglysningsafgiftsreduktion. Der henvises til ejendommens blad i tingbogen (hæftelsesrubrikken) for nærmere information vedr. størrelsen på købers forventede tinglysningsafgiftsreduktion. Ovenstående gælder dog ikke for pant hvilende på flere ejendomme, hvis den solgte ejendom relaxeres fra pantet, eller såfremt det er fraveget særskilt i handlen.

Sælgers pant til brug for tinglysningsafgiftsreduktion:

Nr. 2: hovedstol kr. 458.000
Nr. 3: hovedstol kr. 271.000
Nr. 4: hovedstol kr. 499.000

Gæld udenfor købesummen

Ingen

REAL

Guldkøber[®]

Kom først i køen på boligmarkedet. Skriv dig op i køberkartoteket og få en mail, når nye boliger matcher dine søgekriterier. Vi holder øje med hele boligmarkedet, så du altid får besked - uanset hvor drømmeboligen er sat til salg.

Vælg din finansieringspartner med omhu

Når du skal købe ny bolig, står du ofte overfor et valg af finansieringspartner. Dette valg bør ske på et oplyst grundlag. Start med at tage en uforpligtende snak med specialisterne i Jyske Bank. Så taler du med finansieringspartnere, der tåler sammenligning på priser, service og personlig rådgivning.

Tjek selv – det koster ikke noget.

Annonce



Mød holdet bag dit boligsalg

RealMæglerne Silkeborg ved Connie Halberg - vi tager det personligt!

Vi er dit stærke lokale team med mange års erfaring med salg af villaer, grunde, ejerlejligheder, andelsboliger og projekter. Connie Halberg, har solgt boliger i Silkeborg i mere end 31 år, og står i dag i spidsen for vores super gode team på Borgergade, som altid sætter kunden forrest og hvor vi altid yder vores bedste for at det skal blive en god oplevelse for en sælger og en køber at handle ejendom.

Her er gode parkeringsforhold og du kan stå i tørvejr og nyde udstillingen, idet fortorvet går igennem bygningen. Kom ind og se vores flotte og hyggelige butik. Vi har altid kaffe på kanden.. og er altid klar til en "bolig snak".