

REAL



Vardevej 266, 7100 Vejle

Ejd. type	Villa, 1 fam.	Bolig m2	108
Kontantpris	895.000	Værelser	5
Ejerudgift	1.917	Grund m2	839
Byggeår	1867		

Sagsnr. **7031720**

RealMæglerne Bent & H.B. Nielsen

Grønnegade 6 / 7100 Vejle / Tlf. 75723333 / www.realmaeglerne.dk/7100

Salgsopstilling

Formularens standardtekst er udarbejdet af DE i samarbejde med **Forbrugerrådet Tænk**. Organisationerne har ikke været inde over den konkrete salgsopstillings indhold. Disse er alene angivet af ejendomsmægleren i samråd med sælger.

Adresse: Vardevej 266, 7100 Vejle
Kontantpris: kr. 895.000

Sagsnr.: 7031720
Ejerudgift/md.: kr. 1.917

Dato: 08.04.2026



Beskrivelse:

Velkommen til Vardevej 266, 7100 Vejle - en charmerende ejendom, der byder på historisk sjæl og potentiale. Boligen er fra 1867 og udstråler autentisk karakter og venter blot på at blive genoplivet.

Beliggenheden er ideel med en rigtig god placering ved Slette. Her er du blot få meter fra indkøbsmuligheder og Skibet, og med kun 2 minutters kørsel, når du hurtigt ind til Vejle bymidte.

Huset byder velkommen med en entré der leder dig videre ind til husets to stuer, der tilbyder fleksibilitet til at skabe separate opholdsområder eller samle hele familien. Derudover rummer huset 3 værelser, et køkken, to badeværelser og en praktisk baggang. Selvom ejendommen trænger til en renovering, er der et solidt fundament at bygge videre på.

Udover hovedbygningen findes flere gode udbygninger, herunder en garage og flere mindre skure, der giver ekstra opbevaringsplads eller mulighed for at udleve hobbyinteresser.

Haven er en hyggelig lille oase, med grønne omgivelser og en dejlig gårdhave, som indbyder til afslappende stunder og muligheder for haveprojekter.

Med sin historiske baggrund, overkommelige prisniveau og den centrale beliggenhed er Vardevej 266 en unik mulighed for at skabe drømmehjemmet.

Der er tale om en ældre ejendom, der trænger til en kærlig hånd og udbydes som et projekt for renovering eller nybyggeri.

Kontakt os for yderligere information eller en fremvisning, så du kan opleve potentialet selv.

Vigtig information:

Der gøres opmærksom på, at en købsaftale, hvis denne alene er underskrevet af køber, er et tilbud til sælger, og at sælger ikke er forpligtet til at acceptere tilbuddet, heller ikke selv om det måtte være i overensstemmelse med udbudsvilkårene.

Medvirkende ejendomsmægler repræsenterer sælger, og kan ikke være rådgiver for begge parter i samme handel. Køber opfordres derfor til at søge egen juridisk, finansiel samt byggeteknisk rådgivning m.v.

Ansvarlig ejendomsmægler: Claus Martin Nielsen



Adresse: Vardevej 266, 7100 Vejle
Kontantpris: kr. 895.000

Sagsnr.: 7031720
Ejerudgift/md.: kr. 1.917

Dato: 08.04.2026





Adresse: Vardevej 266, 7100 Vejle
Kontantpris: kr. 895.000

Sagsnr.: 7031720
Ejerudgift/md.: kr. 1.917

Dato: 08.04.2026





Adresse: Vardevej 266, 7100 Vejle
Kontantpris: kr. 895.000

Sagsnr.: 7031720
Ejerudgift/md.: kr. 1.917

Dato: 08.04.2026

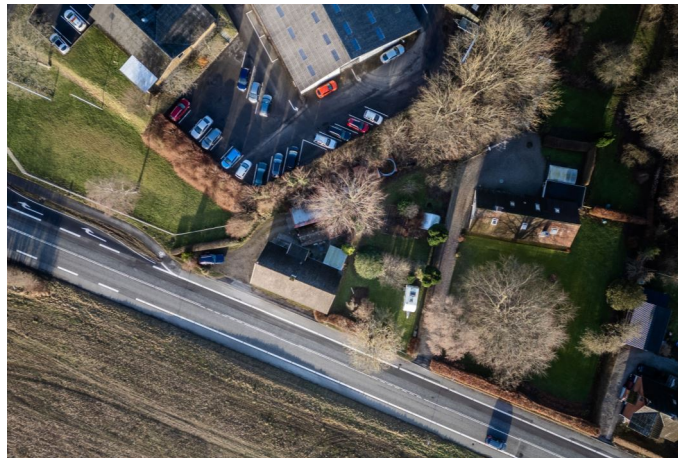

Adresse: Vardevej 266, 7100 Vejle
Kontantpris: kr. 895.000

Sagsnr.: 7031720
Ejerudgift/md.: kr. 1.917

Dato: 08.04.2026

Ejendomsdata:

Ejendommen

Ejendomstype: Villa, 1 fam.
Må benyttes til: Beboelse
Kommune: Vejle
Matr.nr.: 1 c Kølholt, Skibet
BFE-nr.: 4376341
Zonestatus: Landzone
Vand: Privat vandforsyningsanlæg
Vej: Offentlig
Kloak: Mekanisk rensning med nedsivningsanlæg (tilladelse ikke påkrævet)
Varmeinstallation: Varmepumpe
Opført/ombygget år: 1867

Arealer*

Grundareal: 839 m²
Boligareal i alt: 108 m²
Øvrige arealer:
Udhus: 17 m²

* Læs nærmere om, hvordan arealer opgøres på www.boligejer.dk. Bygningsarealer oplyses ifølge BBR-meddelelsen.

Servitutter, byrder, planer og andre anvendelsesbegrænsninger:

Nr. 1 lyst d. 22.11.1963 Dok om adgangsbegrænsning mv
Nr. 2 lyst d. 20.12.1969 Dok om byggelinier mv

Offentlig vurdering og beskatningsgrundlag

Offentlig vurdering pr. 2024
Ejendomsværdi: 1.513.000 kr.
Grundværdi: 1.118.000 kr.
Grundlag for ejd. værdiskat: 1.210.400 kr.
Grundlag for grundskyld: 894.400 kr.

Tilbehør:

Det er aftalt, at følgende tilstedeværende hårde hvidevarer og løsøre medfølger (fabrikat):
Køleskab, komfur, emhætte

Øvrige tilstedeværende hårde hvidevarer og løsøre medfølger ikke.

Adresse: Vardevej 266, 7100 Vejle
Kontantpris: kr. 895.000

Sagsnr.: 7031720
Ejerudgift/md.: kr. 1.917

Dato: 08.04.2026

Forsikringsforhold:

Forsikringspræmien, der indgår i ejerudgiften er baseret på: Sælgers ejendomsforsikring hos
Præmien dækker brand- og husejerforsikring, herudover dækkes:
Svamp: Insekt: Rørskade:
Forbehold:

Forbrugsafhængige udgifter:

Årligt varmekonsum:

Udgift kr.: 15.000 Forbrug:
Udgiften er beregnet i år: 2025
Ejendommens primære varmekilde: Varmepumpe
Ejendommens supplerende varmekilde: Ovne til fast eller flydende brændsel
Oplysningerne stammer fra: Anslået

Øvrige udgifter vedrørende ejendommens drift og vedligeholdelse:

Køber gøres opmærksom på, at der vil være udgifter til energi, vand, evt. lovpligtige eftersyn af forsyningsanlæg, evt. andre forbrugsafhængige forhold samt løbende vedligeholdelse, og at disse udgifter ikke fremgår af hverken salgsopstillingens forbrugsafhængige udgifter eller ejerudgifter.

Tilstandsrapport/byggeteknisk gennemgang, elinstallationsrapport og energimærkning:

Tilstandsrapport og andre byggetekniske rapporter: Tilstandsrapport og forsikringsoplysning er under udarbejdelse og disse dokumenter skal foreligge, før købsaftale indgås. Der henvises til side 5

Elinstallationsrapport: Elinstallationsrapport er under udarbejdelse og dokumentet skal foreligge, før købsaftale indgås.
Elinstallationsrapport er under udarbejdelse og dokumentet skal foreligge, før købsaftale indgås.

Energimærkning: Ejendommen er ikke omfattet af pligt til energimærkning.

Andre forhold af væsentlig betydning:

Oplysning om foreløbige ejendomsskatter

Ejendomsværdi, grundværdi og tilhørende beskatningsgrundlag oplyst i salgsopstillingen er foreløbige værdier fastsat af Vurderingsstyrelsen til brug for foreløbig boligbeskatning. Ejendomsværdiskat samt grundskyld i salgsopstillingens ejerudgifter er beregnet ud fra de foreløbige beskatningsgrundlag og er dermed ligeledes foreløbigt ansat.

Når de endelige værdier er fastsat, vil beskatningen blive efterreguleret via forskuds-/årsopgørelsen. Eventuelle afvigelser fra de i salgsopstillingen angivne værdier og ejendomsskatter, hvad enten dette måtte være i op- eller nedadgående retning er sælger og sælgers ejendomsmægler uvedkommende.

Køber henvises til egen rådgiver for vejledning om konsekvenserne af ovenstående vedr. den foreløbige beskatning.

Ejendomsværdiskat

Hvis der er foretaget ny-, om- eller tilbygningsarbejder, der kræver byggetilladelse eller der er sket ændring af ejendommens anvendelse, vil der ved førstkomende vurdering efter ejerskifte kunne ske ændring af den offentlige vurdering.

Adresse: Vardevej 266, 7100 Vejle
Kontantpris: kr. 895.000

Sagsnr.: 7031720
Ejerudgift/md.: kr. 1.917

Dato: 08.04.2026

Ejerudgift 1. år:

		Pr. år	Kontantbehov ved køb		
Ejendomsværdiskat	kr.	6.173	Kontantpris/udbetaling	kr.	895.000
Grundskyld	kr.	9.334	Halv ejerskifteforsikringspræmie	kr.	7.000
Husforsikring	kr.	4.000	Tinglysningsafgift af skødet	kr.	7.250
ansl. div. afgifter	kr.	3.500	Købers egen rådgiver anslået	kr.	7.500
			I alt	kr.	916.750
			Køber gøres opmærksom på, at der i ovennævnte kontantbehov ved køb ikke er indeholdt udgifter til: Tinglysning af pantebrev, debitor/kreditorkifte mv., finansiering, herunder kurssikring og bankgarantistillelse mv., købers egne rådgivere, herunder juridiske, finansielle og byggetekniske.		
Ejerudgift i alt 1 år		23.007			

Beregning af brutto/netto på baggrund af standardfinansiering samt særlige oplysninger om finansiering:

Der gøres opmærksom på, at ejendomsmægleren iht. loven ikke må sammenlægge ejendommens ejerudgifter og finansieringsomkostninger. Den angivne brutto/nettoydelelse nedenfor omfatter således alene finansieringsomkostninger i henhold til en fiktiv standardfinansiering. Ejerudgiften skal derfor lægges til denne ydelse for at beregne den samlede månedlige boligudgift. Herudover vil der være forbrugsafhængige udgifter. Bemærk at udbetalingens størrelse kan afvige ved indgåelsen af købsaftalen.

Finansieringsomkostninger i henhold til en standardfinansiering:

Udbetaling: 45.000 Brutto **ekskl.** ejerudgift 4.911 md./ 58.933 år Netto **ekskl.** ejerudgift 4.050 md./ 48.597 år v/23,30%
Bruttoudgiften er lig med den samlede ydelse forbundet med en standardfinansiering uden fradrag og eksklusiv ejerudgifter, forbrugsafhængige udgifter samt løbende vedligeholdelse.
Nettoudgiften er lig med bruttoudgiften efter fradrag af skattemæssigt fradrag. Bemærk at da der er tale om en standardfinansiering, vil den i visse tilfælde ikke kunne opnås.

Forudsætninger for standardfinansieringen

Standardfinansieringen er udarbejdet ud fra følgende forudsætninger:

Kontant udbetaling på 5 % af den kontante købesum oprundet til nærmeste kr. 5.000 dog minimum kr. 25.000.

Der optages et realkreditlån op til den maksimale lånegrænse for den pågældende ejendomskategori efter lov om realkreditlån og realkreditobligationer m.v. Løbetiden er 30 år. Lånet er et konverterbart obligationslån med fast rente på 4% procent, der afdrages over hele løbetiden efter annuitetsprincippet. Lånet er baseret på dertil hørende obligationer, hvis kurs er 100 eller nærmeste herunder. Beregningsdato for realkreditlån: 08.04.2026
For restkøbesummen beregnes et boliglån. Lånet har en løbetid på 30 år. Lånet afdrages over hele løbetiden efter annuitetsprincippet. Lånet fastsættes til kurs pari, og renten fastlægges hvert kvartal den 1/2, 1/5, 1/8 og 1/11 som den gennemsnitlige rente af de 6 seneste offentliggjorte måneder i Nationalbankens statistik for nye udlån til boligformål til lønmodtagere m.v. Gennemsnitsrenten oprundes til nærmeste kvarte procent og tillægges 3 procentpoint. Nærværende rente på boliglån er baseret på den gennemsnitlige rente i perioden: 1/8 - 1/2

Særlige oplysninger om finansiering: I henhold til lov om formidling af fast ejendom m.v. må ejendomsmægleren ikke udarbejde eller lade udarbejde finansieringsforslag, ligesom ejendomsmægleren ikke må formidle finansiering.



Adresse: Vardevej 266, 7100 Vejle
Kontantpris: kr. 895.000

Sagsnr.: 7031720
Ejerudgift/md.: kr. 1.917

Dato: 08.04.2026

Tinglysningsafgiftsreduktion:

I forbindelse med handlens berigtigelse, vil sælgers pant (på nær pant i form af skadesløsbreve og udlæg) blive omdannet til afgiftspantebreve ud fra hovedstolsprincippet. Køber kan herefter anvende afgiftspantebrevene til opnåelse af tinglysningsafgiftsreduktion. Der henvises til ejendommens blad i tingbogen (hæftelsesrubrikken) for nærmere information vedr. størrelsen på købers forventede tinglysningsafgiftsreduktion. Ovenstående gælder dog ikke for pant hvilende på flere ejendomme, hvis den solgte ejendom relaxeres fra pantet, eller såfremt det er fraveget særskilt i handlen.

Gæld udenfor købesummen:

Oplysninger om eksisterende lån, der kan overtages på visse betingelser:

Långiver/art	Realkredit-type	Restgæld	Obl.restgæld	Kontant-værdi	Optages i valuta	Rente Kont./pålyd.	1. års ydelse	Rest-løbetid	ÅOP	Saldo fra-dragskonto	Særlige over-tagelsesvilkår	Garanti-stillelse	Kontant regulering

Grundejerforening el.lign.: Nej

Tilstandsrapport og andre byggeteknisk rapporter:

Tilstandsrapport og forsikringsoplysning er under udarbejdelse og disse dokumenter skal foreligge, før købsaftale indgås.

REAL

Guldkøber[®]

Kom først i køen på boligmarkedet. Skriv dig op i køberkartoteket og få en mail, når nye boliger matcher dine søgekriterier. Vi holder øje med hele boligmarkedet, så du altid får besked - uanset hvor drømmeboligen er sat til salg.

Vælg din finansieringspartner med omhu

Når du skal købe ny bolig, står du ofte overfor et valg af finansieringspartner. Dette valg bør ske på et oplyst grundlag. Start med at tage en uforpligtende snak med specialisterne i Jyske Bank. Så taler du med finansieringspartnere, der tåler sammenligning på priser, service og personlig rådgivning.

Tjek selv – det koster ikke noget.

Annonce



Mød holdet bag dit boligsalg

RealMæglerne Bent & H.B. Nielsen din personlige ejendomsmægler! Vi har mange års erfaring, har formidlet fast ejendom siden 1976 i Vejle og opland, og har igennem årene specialiseret os i salg af en bred vifte af boligtyper.

I hver handel arbejder vi på, at skabe den positive forskel. Hos os er du i trygge hænder og du vil opleve, at din ejendomsmægler er med dig fra start til slut. Vi er hverken ejet af et pengeinstitut, sparekasse eller realkreditinstitut og kan derfor varetage dine interesser bedst muligt med en objektiv rådgivning.

Ønskes en gratis salgsvurdering af din ejendom, kommer vi gerne forbi og giver en realistisk vurdering af din bolig.