

Dit produkt er klar

REAL

Realsyn+ for

Kraghave Gaabensevej 70A,
tv Kraghave

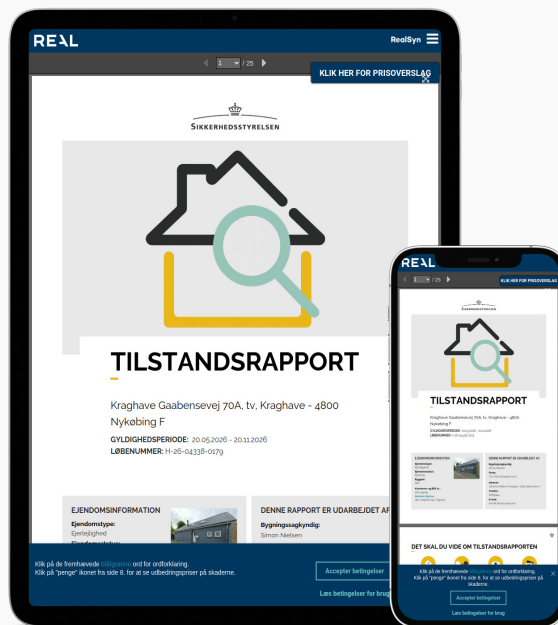

Klik på billedet for at se Realsyn+



Scan QR koden og
se rapporten



Produktet er udviklet af TÜV SÜD

**Bygningsoversigt**

Dato for besigtigelse: 15-05-2026

Bygning	Anvendelse	Opført
Litra A	Beboelse	1917



5



5



5



0

Introduktion til VTR rapporten

Den visuelle tillægsrapport er et digitalt tillæg, der præsenterer ejendommens skader og mangler fra tilstandsrapporten på en mere forståelig måde. Det gøres ved at visualisere med konkrete billeder fra ejendommen, hvor en skade helt præcis er. Med den visuelle tillægsrapport bliver tilstandsrapporten dermed mere overskuelig og kan give mere tryghed for alle parter i hushandlen.

Hvad betyder farverne**Kritiske skader**

Skader ved bygningsdelen, som allerede har medført eller vil medføre, at bygningsdelens funktion svigter på kort sigt. Dette svigt kan medføre eller allerede have medført skader på andre bygningsdele.

**Alvorlige skader**

Skader ved bygningsdelen, som vil medføre, at bygningsdelens funktion svigter på længere sigt. Dette svigt kan medføre skader på andre bygningsdele.

**Mindre alvorlige skader**

Skader, som ikke har nogen indflydelse på bygningsdelens eller bygningens funktion.

**Mulige skader**

Forhold ved bygningsdelen, som bør undersøges for at afklare, om det er en skade. Det kan være en kritisk eller en alvorlig skade. Derfor bør du afklare den mulige skades omfang og konsekvenser. Hvis du vælger at købe ejendommen, uden at forholdet er undersøgt nærmere, bærer du selv risikoen.

Forbehold & ansvarsfraskrivelse

Den visuelle tilstandsrapport kan alene betragtes som et hjælpemærktøj til illustration af skader. Det er den indberettede tilstandsrapport, der er det juridiske dokument som danner udgangspunkt for ejendomshandlen. Den visuelle tilstandsrapport er ikke omfattet af huseftersynsordningens regler og kan således ikke erstatte tilstandsrapporten.

LITRA A - Beboelse



Beboelse bygget 1917

Skader på Lita A

Anvendelse: Beboelse
 Bolig: 117 m²
 Etager: 1
 Bebyggelse: 95 m²
 Kælder: 0 m²

RØD 5
GUL 5
GRÅ 5
? 0



Tag

SKADE:

Der er enkelte tagplader mod syd som ikke er fastgjort korrekt. Det ses f.eks. ved ovenlysvinduer

RISIKO:

Der ses ikke tegn på skade indvendigt, men forholdet kan udvikle sig.

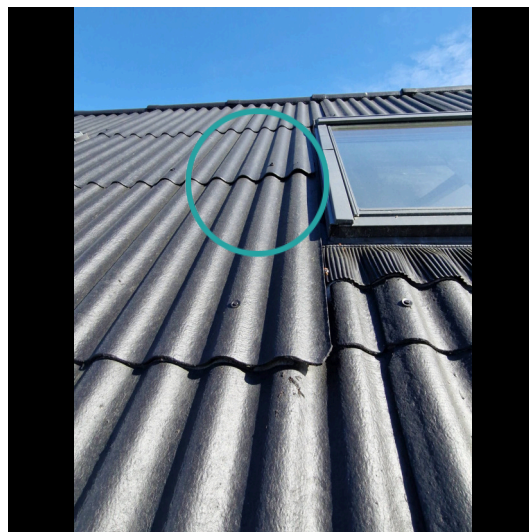

Tømrer



0:45 / Pr m2 tidsforbrug



Kr 409,00 / Pr m2

769,00 Pr m2

Udskiftning af tagplader

Udbedringseksempel: Udskiftning af tagplader eks. som Cembrit oplægges på det eksisterende lægteunderlag, med tætningsbånd i bølgepladernes vandrette overlæg og fastgøres med indfarvede tagskruer, spændskiver og tætningskiver. Udhængsklodser af plast med ventilation monteres over nederste taglægte ved tagfod.

Beregningsgrundlag

Prisen er beregnet ud fra flg. nøgletal

Timeløn inkl. moms	Kr. 500,00
Arbejds løn inkl. moms pr m2	Kr. 360,00
Materialer inkl. moms pr m2	Kr. 409,00
Opstarts løn (1,50 timer) for første m2	Kr. 750,00

Prisen er beregnet gennemsnit mellem 1 m2 og 25 m2 Alle priser er inkl. Moms

LITRA A - Beboelse



Tag

SKADE:

Tagpladerne er blevet malet og er flere steder med begyndende nedbrydning, f.eks på overflader. Det ses mest mod syd

RISIKO:

Der er risiko for at dette vil kunne medføre vandindtrængning, som kan give skader på de underliggende bygningsdele på længere sigt.



Tømrer



0:45 / Pr m2
tidsforbrug



Kr 409,00 / Pr m2

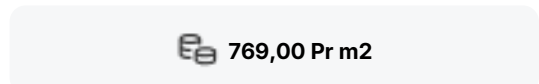

769,00 Pr m2

Udskiftning af tagplader

Udbedringseksempel: Udskiftning af tagplader eks. som Cembrit oplægges på det eksisterende lægteunderlag, med tætningsbånd i bølgepladernes vandrette overlæg og fastgøres med indfarvede tagskruer, spændskiver og tætningskiver. Udhængsklodser af plast med ventilation monteres over nederste taglægte ved tagfod.

Beregningsgrundlag

Prisen er beregnet ud fra flg. nøgletal

Timeløn inkl. moms	Kr. 500,00
Arbejds løn inkl. moms pr m2	Kr. 360,00
Materialer inkl. moms pr m2	Kr. 409,00
Opstarts løn (1,50 timer) for første m2	Kr. 750,00

Prisen er beregnet gennemsnit mellem 1 m2 og 25 m2 Alle priser er inkl. Moms

LITRA A - Beboelse



Ydervægge

SKADE:

Puds på ydermure er i områder med mangelfuld vedhæftning, afskalninger og revner. Det ses f.eks. mod syd

RISIKO:

Det vurderes, at skaden kan udvikle sig på længere sigt.



Murer



6:45 / Pr m2
tidsforbrug



Kr 362,00 / Pr m2

3.922,00 Pr m2

Udbedring af skader

Opgaven vurderes at kunne udbedres af en murer. Vi anslår at arbejdslønnen er den største del af udbedringsomkostningen og materialer udgør en mindre del. Det anbefales derfor at lade en murer udbedre opgaven på regning.

Beregningsgrundlag

Prisen er beregnet ud fra flg. nøgletal

Timeløn inkl. moms	Kr. 510,00
Arbejdsløn inkl. moms pr m2	Kr. 3.560,00
Materialer inkl. moms pr m2	Kr. 362,00
Opstarts løn (1,50 timer) for første m2	Kr. 760,00

Prisen er beregnet gennemsnit mellem 1 m2 og 5 m2 Alle priser er inkl. Moms

LITRA A - Beboelse



Døre/vinduer/porte

SKADE:

Der mangler stedvist fuger omkring og under vinduer. Det ses både mod nord og syd

RISIKO:

Defekte eller manglende fuger giver risiko for fugtindtrængen og træk på kort sigt. Forholdet vil udvikle sig yderligere med risiko for følgeskader.

**Snedker****0:30 / Pr lbm*
tidsforbrug****Kr 53,00 / Pr lbm*****343,00 Pr lbm***

Eftergang af fuger

Udbedringseksempel: Eftergang af fuger. Kontaktflader mellem fuge og omgivende bygningsdele afrenses. Udrensning/udkradsning af eksisterende fuge, stopning, fugeunderlag og elastisk fuge.

Beregningsgrundlag

Prisen er beregnet ud fra flg. nøgletal	
Timeløn inkl. moms	Kr. 500,00
Arbejds løn inkl. moms pr løbende meter	Kr. 290,00
Materialer inkl. moms pr løbende meter	Kr. 53,00
Opstarts løn (1,00 timer) for første løbende meter	Kr. 500,00

Prisen er beregnet gennemsnit mellem 1 løbende meter og 10 løbende meter Alle priser er inkl. Moms

LITRA A - Beboelse



Døre/vinduer/porte

SKADE:

Der er nedbrydning i vinduernes overfladebehandling, samt steder med begyndende nedbrydning i træværket, f.eks. glaslister. Det ses mod syd

RISIKO:

Det vurderes, at skaden kan udvikle sig på længere sigt.



Snedker



4:15 / Pr styk
tidsforbrug



Kr 396,00 / Pr styk



2.736,00 Pr styk

Udskiftning af nedbrudt træ

Udbedringseksempel: Udskiftning af nedbrudt træ. Det nedbrudte træ skæres væk og et stykke træ af samme sort og densitet tildannes nøjagtigt og indsættes i stedet for det beskadigede. Det reparerede område grundes og malebehandles på begge sider. Det udskiftede træværk afvaskes, slibes og males en gang.

Beregningsgrundlag

Prisen er beregnet ud fra flg. nøgletal	
Timeløn inkl. moms	Kr. 500,00
Arbejds løn inkl. moms pr styk	Kr. 2.340,00
Materialer inkl. moms pr styk	Kr. 396,00
Opstarts løn (1,00 timer) for første styk	Kr. 500,00

Prisen er beregnet gennemsnit mellem 1 styk og 2 styks Alle priser er inkl. Moms

LITRA A - Beboelse



Fundament/sokkel

SKADE:

Der er områder, hvor sokkelpuds har begrænset vedhæftning til underlaget. Ses f.eks. mod syd



Stueplan

SKADE:

Der er gulvklinter med mangelfuld vedhæftning til underlaget

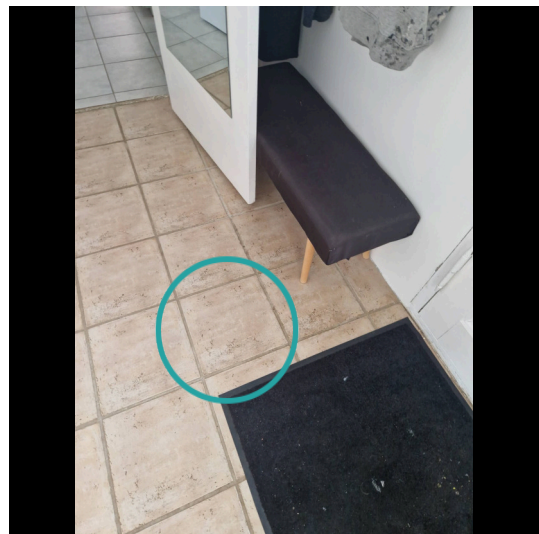

LITRA A - Beboelse



Stueplan

SKADE:

Der er revnede gulvklinker samt gulvklinker med begrænset vedhæftning til underlaget

RISIKO:

Det vurderes, at skaden kan udvikle sig på længere sigt.

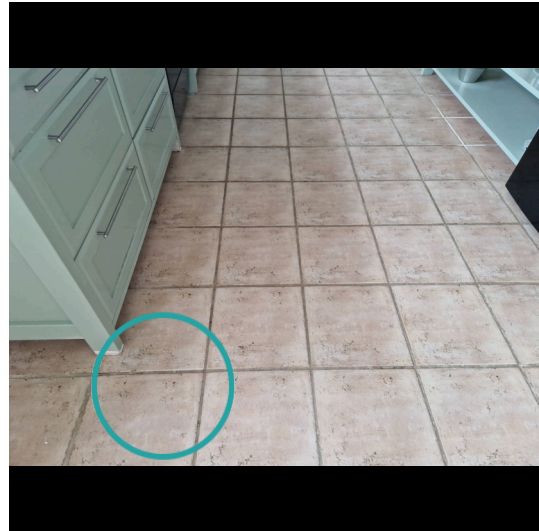

Murer



3:45 / Pr m2
tidsforbrug



Kr 1.608,00 / Pr m2



3.538,00 Pr m2

Udskiftning af klinker/fliser

Udbedringseksempel: Udskiftning af klinker/fliser og vådrumsbehandling. klinker/fliser aftages. Underlaget rengøres omhyggeligt. Gulvet vådrumsbehandles. Der skal anvendes et komplet system til vandtætning med produkter fra samme godkendelse. Overflader primes og forsegles i hjørner, omkring rørgennemføringer og ved overgang væg/gulv. Heldækkende tætningsmasse påføres. Gulvklinker udlægges, fuges og afrenses. I hjørner, og i overgang væg og gulv samt omkring sanitære installationer fuges med elastisk, vådrums siliconefugemasse.

Beregningsgrundlag

Prisen er beregnet ud fra flg. nøgletal	
Timeløn inkl. moms	Kr. 510,00
Arbejdsløn inkl. moms pr m2	Kr. 1.930,00
Materialer inkl. moms pr m2	Kr. 1.608,00
Opstarts løn (1,00 timer) for første m2	Kr. 510,00

Prisen er beregnet gennemsnit mellem 1 m2 og 10 m2 Alle priser er inkl. Moms

LITRA A - Beboelse



Stueplan

SKADE:

Der er revner hjørnefuger i bruseniche

RISIKO:

Der er tale om fuger, som er direkte vandbelastede, hvorfor der er risiko for skader på de omkringliggende konstruktioner og installationer.



Murer



0:30 / Pr lbm*
tidsforbrug



Kr 12,00 / Pr lbm*

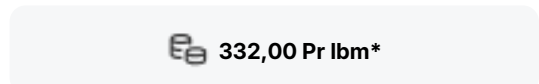

332,00 Pr lbm*

Eftergang af fuger

Udbedringseksempel: Eftergang af fuger. Eksisterende fuger udskæres. Underlaget rengøres omhyggeligt, fugesider affedtes.

Beregningsgrundlag

Prisen er beregnet ud fra flg. nøgletal	
Timeløn inkl. moms	Kr. 510,00
Arbejds løn inkl. moms pr løbende meter	Kr. 320,00
Materialer inkl. moms pr løbende meter	Kr. 12,00
Opstarts løn (1,00 timer) for første løbende meter	Kr. 510,00

Prisen er beregnet gennemsnit mellem 1 løbende meter og 10 løbende meter Alle priser er inkl. Moms

LITRA A - Beboelse



Stueplan

SKADE:

Der er gulvklinter og vægfliser med mangelfuld vedhæftning til underlaget i brusenichen

RISIKO:

Der er tale om gulv og væg med direkte vandbelastning, hvorfor der er risiko for skader på de omkringliggende konstruktioner og installationer.

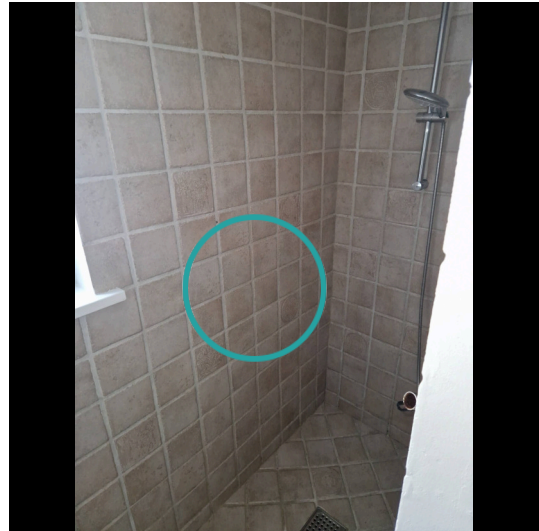

Murer



2:45 / Pr m2
tidsforbrug



Kr 885,00 / Pr m2

2.295,00 Pr m2

Udskiftning af klinker/fliser

Udbedringseksempel: Udskiftning af vægfliser. Vægfliser aftages. Underlaget rengøres omhyggeligt. Overflader primes og forsegles i hjørner, omkring rørgennemføringer og ved overgang væg/gulv. Heldækkende tætningsmasse påføres. Vægfliser opsættes, fuges og afrenses. I hjørner, og i overgang væg og gulv samt omkring sanitære installationer fuges med elastisk, vådrums siliconefugemasse.

Beregningsgrundlag

Prisen er beregnet ud fra flg. nøgletal

Timeløn inkl. moms	Kr. 510,00
Arbejds løn inkl. moms pr m2	Kr. 1.410,00
Materialer inkl. moms pr m2	Kr. 885,00
Opstarts løn (1,00 timer) for første m2	Kr. 510,00

Prisen er beregnet gennemsnit mellem 1 m2 og 10 m2 Alle priser er inkl. Moms

LITRA A - Beboelse



Stueplan

SKADE:

Der er gulvklinker med mangelfuld vedhæftning til underlaget

NOTE:

Der er tale om et mindre område, som ikke er vandbelastet.
Der vurderes derfor ikke at være nærliggende risiko for skader.



Stueplan

SKADE:

Der er kun rumaftræk gennem vindue i rummet

NOTE:

Der ses ingen tegn på skade ved besigtigelsen.



LITRA A - Beboelse



Stueplan

SKADE:

Der er revnede gulvklinter samt gulvklinter med begrænset vedhæftning til underlaget

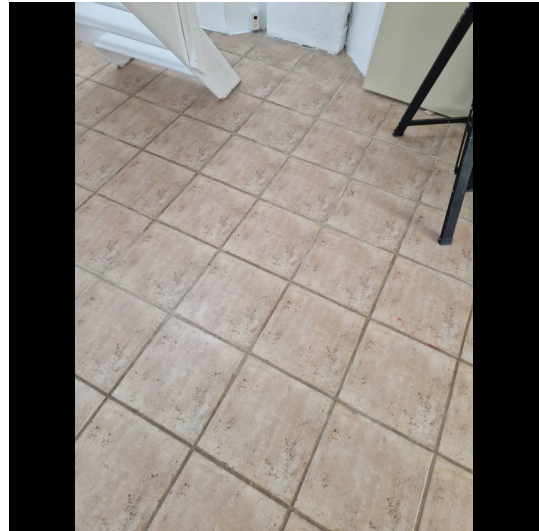

LITRA A - Beboelse

**1. Sal****SKADE:**

Værn mangler på repos samt håndliste på trappe skal sidde minimum 80 cm over trappetrin

RISIKO:

Der er risiko for personskade.

**Smed****1:15 / Pr lbm*
tidsforbrug****Kr 1.791,00 / Pr lbm*****€ 2.581,00 Pr lbm*****Montering af værn m. håndliste**

Udbedringseksempel: Montering af værn/håndliste.

Beregningsgrundlag

Prisen er beregnet ud fra flg. nøgletal	
Timeløn inkl. moms	Kr. 490,00
Arbejdsløøn inkl. moms pr løbende meter	Kr. 790,00
Materialer inkl. moms pr løbende meter	Kr. 1.791,00
Opstarts løn (1,00 timer) for første løbende meter	Kr. 490,00

Prisen er beregnet gennemsnit mellem 1 løbende meter og 2 løbende meter Alle priser er inkl. Moms

LITRA A - Beboelse

**1. Sal****SKADE:**

Ovenlysvinduet i værelse overholder ikke kravet til redningsåbning.

RISIKO:

Der er risiko for personskade i tilfælde af brand.

**Tømrer**

-



-

 **Indhent tilbud****Etablering af godkendt redningsåbning**

Opgaven har ikke været mulig at prissætte, det anbefales at kontakte en tømrer med henblik på udredning af opgaven og tilbud på udbedring.