

# Dit produkt er klar

# REAL

Realsyn+ for

Toften 15,  
7323 Give



Klik på billedet for at se Realsyn+



Scan QR koden og  
se rapporten



Produktet er udviklet af TÜV SÜD



### Bygningsoversigt

Dato for besigtigelse: 27-03-2026

Bygning	Anvendelse	Opført
Litra A	Beboelse	1978
Litra B	Garage	1980
Litra C	Carport	1000



8



10



18



0

## Introduktion til VTR rapporten

Den visuelle tillægsrapport er et digitalt tillæg, der præsenterer ejendommens skader og mangler fra tilstandsrapporten på en mere forståelig måde. Det gøres ved at visualisere med konkrete billeder fra ejendommen, hvor en skade helt præcis er. Med den visuelle tillægsrapport bliver tilstandsrapporten dermed mere overskuelig og kan give mere tryghed for alle parter i hushandlen.

## Hvad betyder farverne



### Kritiske skader

Skader ved bygningsdelen, som allerede har medført eller vil medføre, at bygningsdelens funktion svigter på kort sigt. Dette svigt kan medføre eller allerede have medført skader på andre bygningsdele.



### Alvorlige skader

Skader ved bygningsdelen, som vil medføre, at bygningsdelens funktion svigter på længere sigt. Dette svigt kan medføre skader på andre bygningsdele.



### Mindre alvorlige skader

Skader, som ikke har nogen indflydelse på bygningsdelens eller bygningens funktion.



### Mulige skader

Forhold ved bygningsdelen, som bør undersøges for at afklare, om det er en skade. Det kan være en kritisk eller en alvorlig skade. Derfor bør du afklare den mulige skades omfang og konsekvenser. Hvis du vælger at købe ejendommen, uden at forholdet er undersøgt nærmere, bærer du selv risikoen.

## Forbehold & ansvarsfraskrivelse

Den visuelle tilstandsrapport kan alene betragtes som et hjælpemærktøj til illustration af skader. Det er den indberettede tilstandsrapport, der er det juridiske dokument som danner udgangspunkt for ejendomshandlen. Den visuelle tilstandsrapport er ikke omfattet af huseftersynsordningens regler og kan således ikke erstatte tilstandsrapporten.

## LITRA A - Beboelse

**Beboelse bygget 1978**

Skader på Lita A

Anvendelse: Beboelse  
 Bolig: 234 m<sup>2</sup>  
 Etager: 1  
 Bebyggelse: 154 m<sup>2</sup>  
 Kælder: 80 m<sup>2</sup>

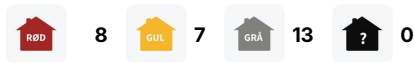
**Tag****SKADE:**

Udvendigt træværk ved og omkring tag har påbegyndende nedbrudt træ. Forholdet er f.eks konstateret i stern mod nord

**RISIKO:**

Forholdet skønnes at udvikle sig og svække bygningens struktur over tid.

**Tømrer**

**1:30 / Pr lbm\***  
tidsforbrug



**Kr 317,00 / Pr lbm\***

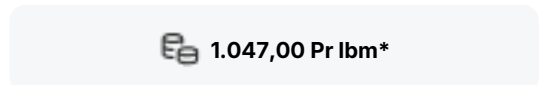

**1.047,00 Pr lbm\***

**Udskiftning af stern inkl. kapsel**

Udbedringseksempel: Udskiftning af stern af brædder samt metalafdækning. Stern udføres af ru brædder af fyrretræ, 5. sortering - kvinta, trykimprægneret iht. NTR-klasse AB. Stern afsluttes med kapsel af metal.

**Beregningsgrundlag**

Prisen er beregnet ud fra flg. nøgletal	
Timeløn inkl. moms	Kr. 500,00
Arbejds løn inkl. moms pr løbende meter	Kr. 730,00
Materialer inkl. moms pr løbende meter	Kr. 317,00
Opstarts løn (1,50 timer) for første løbende meter	Kr. 750,00

Prisen er beregnet gennemsnit mellem 1 løbende meter og 25 løbende meter Alle priser er inkl. Moms

LITRA A - Beboelse



## Tag

### SKADE:

Der er revner/utætheder i tagrende mod nord

### RISIKO:

Forholdet kan fortsat udvikle sig, og der er nærliggende risiko for skader på andre bygningsdele.

### NOTE:

Udhæng er opfugtet og misfarvet



### Tømrer



0:30 / Pr lbm\*  
tidsforbrug



Kr 264,00 / Pr lbm\*

594,00 Pr lbm\*

## Udskiftning/montering af tagrende

Udbedringseksempel: Udskiftning af let tagrende. Den nederste række tagsten/tagplader demonteres/afløftes. Tagrenden nedtages. Tagrende monteres, endebunde og tudstykke monteres ved overgang til nedløb. Tagsten/tagplader genmonteres.

### Beregningsgrundlag

Prisen er beregnet ud fra flg. nøgletal	
Timeløn inkl. moms	Kr. 500,00
Arbejds løn inkl. moms pr løbende meter	Kr. 330,00
Materialer inkl. moms pr løbende meter	Kr. 264,00
Opstarts løn (1,50 timer) for første løbende meter	Kr. 750,00

*Prisen er beregnet gennemsnit mellem 1 løbende meter og 25 løbende meter Alle priser er inkl. Moms*

LITRA A - Beboelse



## Tag

**SKADE:**

Der er mindre utætheder i tagrende/nedløbsrør, f.eks mod nord

**NOTE:**

Der kunne ikke registreres følgeskader ved besigtigelsen, og der vurderes ikke at være nærliggende risiko for skade.



LITRA A - Beboelse



### Ydervægge

**SKADE:**

Tegloverligger/fuger over vinduer og døre f.eks ved svalegang og mod øst er revnet

**RISIKO:**

Det vurderes, at skaden kan udvikle sig på længere sigt.

**NOTE:**

De skønnes pga. påbegyndende tæring i de indmurede jernprofiler, og der er risiko for skader på de bagvedliggende konstruktioner.



### Murer



10:00 / Pr lbm\*  
tidsforbrug



Kr 1.334,00 / Pr lbm\*

**6.484,00 Pr lbm\***

### Udskiftning af overligger

Udbedringseksempel: Udskiftning af overligger. Overliggeren understøttes midlertidigt pr. 600 mm under arbejdets udførelse for at sikre, at bæreevnen under og efter udførelsen er tilstede. Trykfast isolering indlægges mellem overliggeren og bagmur. Den midlertidige understøtning fjernes, når murværket kan bære.

**Beregningsgrundlag**

Prisen er beregnet ud fra flg. nøgletal	
Timeløn inkl. moms	Kr. 510,00
Arbejdsløøn inkl. moms pr løbende meter	Kr. 5.150,00
Materialer inkl. moms pr løbende meter	Kr. 1.334,00
Opstarts løn (2,00 timer) for første løbende meter	Kr. 1.020,00

*Prisen er beregnet gennemsnit mellem 1 løbende meter og 8 løbende meter Alle priser er inkl. Moms*

LITRA A - Beboelse



## Ydervægge

### SKADE:

Der er områder med porøse og udfaldne/udvaskede fuger i murværket, ses især på begge sider af sydvendt murværk ved svalegang

### RISIKO:

Det vurderes, at skaden kan udvikle sig på længere sigt.

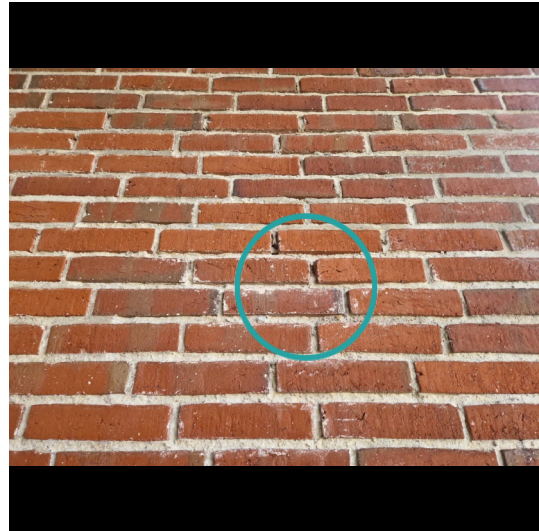

## Murer



3:00 / Pr m2  
tidsforbrug



Kr 25,00 / Pr m2

1.585,00 Pr m2

## Udkradsning og udbedring af fuger

Udbedringseksempel: Eftergang af fuger. Forvitrede/løse fuger, synlige revner og huller i fuger udbedres ved udkradsning og omfugning. Fuger udkradses i fuld bredde til dybde min. 15 mm fra den færdige fugeoverflade. I ældre facader udkradses til dybde min. 25 mm. Efter rengøring og vanding efterfuges med tilbageliggende fuger.

### Beregningsgrundlag

Prisen er beregnet ud fra flg. nøgletal	
Timeløn inkl. moms	Kr. 510,00
Arbejds løn inkl. moms pr m2	Kr. 1.560,00
Materialer inkl. moms pr m2	Kr. 25,00
Opstarts løn (1,50 timer) for første m2	Kr. 760,00

Prisen er beregnet gennemsnit mellem 1 m2 og 10 m2 Alle priser er inkl. Moms

LITRA A - Beboelse



## Ydervægge

**SKADE:**

Ydervægge har enkelte revner, bl.a. ved svalegang mellem vinduer

**NOTE:**

Nævnte revner er af begrænset størrelse – mindre bevægelse over en længere årrække vil givet forekomme – også efter evt. reparationer. Denne type revner er ikke unormale.



LITRA A - Beboelse



## Ydervægge

### SKADE:

Der er nedbrydning i altanens trægulv og værn ved svalegang

### RISIKO:

Forholdet kan fortsat udvikle sig, og der er på sigt risiko for personskade



## Tømrer



2:00 / Pr lbm\*  
tidsforbrug



Kr 739,00 / Pr lbm\*

1.739,00 Pr lbm\*

## Eftergang/montering af rækværk/værn

Udbedringseksempel: Montering af rækværk/værn

### Beregningsgrundlag

Prisen er beregnet ud fra flg. nøgletal	
Timeløn inkl. moms	Kr. 500,00
Arbejdsløn inkl. moms pr løbende meter	Kr. 1.000,00
Materialer inkl. moms pr løbende meter	Kr. 739,00
Opstarts løn (0,50 timer) for første løbende meter	Kr. 250,00

Prisen er beregnet gennemsnit mellem 1 løbende meter og 5 løbende meter Alle priser er inkl. Moms

LITRA A - Beboelse



### Døre/vinduer/porte

**SKADE:**

Fuger omkring døre og vinduer har mistet elasticiteten og er revnede i overfladen, f.eks ved svalegang

**NOTE:**

Der kunne ikke registreres følgeskader ved besigtigelsen, og der vurderes ikke at være nærliggende risiko for skade.



LITRA A - Beboelse



## Døre/vinduer/porte

### SKADE:

Der er defekte fuger i sålbænke ved vinduer f.eks. mod indkørsel

### RISIKO:

Det vurderes, at skaden kan udvikle sig på længere sigt.



## Murer



0:30 / Pr lbm\*  
tidsforbrug



Kr 12,00 / Pr lbm\*

272,00 Pr lbm\*

## Eftergang af fuger

Udbedringseksempel: Eftergang af fuger. Forvitrede/løse fuger udbedres ved udkradsning og omfugning. Sølbænkens fuger udkradses i fuld bredde til dybde min. 15 mm fra den færdige fugeoverflade. I ældre murværk udkradses til dybde min. 25 mm. Efter rengøring og vanding efterfuges med fyldte fuger.

### Beregningsgrundlag

Prisen er beregnet ud fra flg. nøgletal	
Timeløn inkl. moms	Kr. 510,00
Arbejds løn inkl. moms pr løbende meter	Kr. 260,00
Materialer inkl. moms pr løbende meter	Kr. 12,00
Opstarts løn (1,00 timer) for første løbende meter	Kr. 510,00

Prisen er beregnet gennemsnit mellem 1 løbende meter og 8 løbende meter Alle priser er inkl. Moms

LITRA A - Beboelse



## Fundament/sokkel

### SKADE:

Trappeløb til kælder har revnedannelser og klinker med begrænset vedhæftning

### RISIKO:

Skaden kan udvikle sig over en længere årrække.



## Murer



3:15 / Pr trin  
tidsforbrug



Kr 312,00 / Pr trin

**1.972,00 Pr trin**

## Udskiftning af klinker på trappe

Udbedringseksempel: Udskiftning af klinker på grund/stødtrin. Klinker på trappetrin afhugges, betonlaget afrens og forbehandles. Naturklinker udlægges på grund- og stødtrin. Klinkerne fuges med cementbaseret, frost- og vandfast fugemasse. Forudsættes at trinstørrelsen er 40 cm x 120 cm ekskl. evt respos.

### Beregningsgrundlag

Prisen er beregnet ud fra flg. nøgletal	
Timeløn inkl. moms	Kr. 510,00
Arbejds løn inkl. moms pr trin	Kr. 1.660,00
Materialer inkl. moms pr trin	Kr. 312,00
Opstarts løn (1,00 timer) for første trin	Kr. 510,00

*Prisen er beregnet gennemsnit mellem 1 trin og 10 trin Alle priser er inkl. Moms*

## LITRA A - Beboelse

**Fundament/sokkel****SKADE:**

Der er enkelte mindre revner i sokkel f.eks ved kældertrappe hej

**NOTE:**

Omfanget er på nuværende tidspunkt så begrænset, at der ikke skønnes at være nogen risiko.

**Stueplan****SKADE:**

Der er revnede gulvklinter samt gulvklinter med begrænset vedhæftning til underlaget, især mod stue og ved spiseplads



LITRA A - Beboelse



### Stueplan

**SKADE:**

Der er skader i den ene håndvask



LITRA A - Beboelse



## Stueplan

### SKADE:

Der er revnede gulvklinter samt gulvklinter med begrænset vedhæftning til underlaget især ved wc og dør

### RISIKO:

Da der er tale om områder uden direkte vandpåvirkning, skønnes der ikke nærliggende risiko for følgeskader. Den svigtende vedhæftning er dog af en sådan karakter, at forholdet kan udvikle sig på længere sigt med risiko for svigt/revner i klinter og fuger.



## Murer



3:45 / Pr m2  
tidsforbrug



Kr 1.608,00 / Pr m2

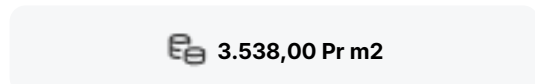

3.538,00 Pr m2

## Udskiftning af klinter/fliser

Udbedringseksempel: Udskiftning af fliser/klinter og vådrumsbehandling. fliser/klinter aftages. Underlaget rengøres omhyggeligt. Gulvet vådrumsbehandles. Der skal anvendes et komplet system til vandtætning med produkter fra samme godkendelse. Overflader primes og forsegles i hjørner, omkring rørgennemføringer og ved overgang væg/gulv. Heldækkende tætningsmasse påføres. fliser/klinter opsættes, fuges og afrenses. I hjørner, og i overgang væg og gulv samt omkring sanitære installationer fuges med elastisk, vådrums siliconefugemasse.

### Beregningsgrundlag

Prisen er beregnet ud fra flg. nøgletal	
Timeløn inkl. moms	Kr. 510,00
Arbejdsløøn inkl. moms pr m2	Kr. 1.930,00
Materialer inkl. moms pr m2	Kr. 1.608,00
Opstarts løn (1,00 timer) for første m2	Kr. 510,00

Prisen er beregnet gennemsnit mellem 1 m2 og 10 m2 Alle priser er inkl. Moms

LITRA A - Beboelse



## Stueplan

### SKADE:

Der er revnede gulvklinter ved badekar

### RISIKO:

Der er tale om gulv med direkte vandbelastning, hvorfor der er risiko for skader på de omkringliggende konstruktioner og installationer.



### Murer



3:45 / Pr m2  
tidsforbrug



Kr 1.608,00 / Pr m2

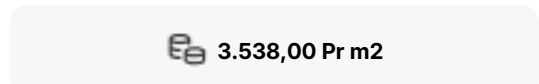

3.538,00 Pr m2

## Udskiftning af klinker/fliser

Udbedringseksempel: Udskiftning af klinker/fliser og vådrumsbehandling. klinker/fliser aftages. Underlaget rengøres omhyggeligt. Gulvet vådrumsbehandles. Der skal anvendes et komplet system til vandtætning med produkter fra samme godkendelse. Overflader primes og forsegles i hjørner, omkring rørgennemføringer og ved overgang væg/gulv. Heldækkende tætningsmasse påføres. Gulvklinter udlægges, fuges og afrenses. I hjørner, og i overgang væg og gulv samt omkring sanitære installationer fuges med elastisk, vådrums siliconefugemasse.

### Beregningsgrundlag

Prisen er beregnet ud fra flg. nøgletal	
Timeløn inkl. moms	Kr. 510,00
Arbejdsløøn inkl. moms pr m2	Kr. 1.930,00
Materialer inkl. moms pr m2	Kr. 1.608,00
Opstarts løn (1,00 timer) for første m2	Kr. 510,00

Prisen er beregnet gennemsnit mellem 1 m2 og 10 m2 Alle priser er inkl. Moms

LITRA A - Beboelse



## Stueplan

### SKADE:

Der er vægfliser med mangelfuld vedhæftning til underlaget f.eks på væg til venstre og mod badekar i bruseniche

### RISIKO:

Der er tale om vægge med direkte vandbelastning, hvorfor der er risiko for skader på de omkringliggende konstruktioner og installationer.

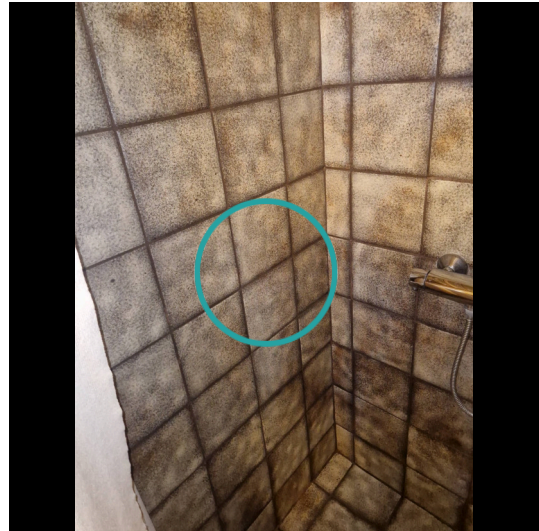

### Murer



2:45 / Pr m2  
tidsforbrug



Kr 885,00 / Pr m2

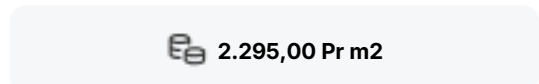

2.295,00 Pr m2

## Udskiftning af klinker/fliser

Udbedringseksempel: Udskiftning af vægfliser. Vægfliser aftages. Underlaget rengøres omhyggeligt. Overflader primes og forsegles i hjørner, omkring rørgennemføringer og ved overgang væg/gulv. Heldækkende tætningsmasse påføres. Vægfliser opsættes, fuges og afrenses. I hjørner, og i overgang væg og gulv samt omkring sanitære installationer fuges med elastisk, vådrums siliconefugemasse.

### Beregningsgrundlag

Prisen er beregnet ud fra flg. nøgletal	
Timeløn inkl. moms	Kr. 510,00
Arbejdsløn inkl. moms pr m2	Kr. 1.410,00
Materialer inkl. moms pr m2	Kr. 885,00
Opstarts løn (1,00 timer) for første m2	Kr. 510,00

Prisen er beregnet gennemsnit mellem 1 m2 og 10 m2 Alle priser er inkl. Moms

LITRA A - Beboelse



## Stueplan

### SKADE:

Der er afstand og synlig betonkant mellem afløbsskål og rist i gulv afløb i bruseniche

### RISIKO:

Afløbet er vandbelastet fra gulvoverfladen, og der er risiko for fugtindtrængen og skader på de underliggende konstruktioner og installationer.



### Murer



6:00 / Pr styk  
tidsforbrug



Kr 5.424,00 / Pr styk



8.664,00 Pr styk

## Udskiftning af gulv afløb

Udbedringseksempel: Udskiftning af gulv afløb i betongulv med fliser/klinker. Afløbsskål ophugges og udskiftes med ny afløbsskål af rustfrit stål med ramme og 140 x 140 mm rist. Inkl. membranklemflange, vandlås og studse for sideindløb. Afløbsskålen tilsluttes afløbssystemet. Beton udstøbes omkring gulv afløbet til plan med eksisterende betonlag.

### Beregningsgrundlag

Prisen er beregnet ud fra flg. nøgletal

Timeløn inkl. moms	Kr. 510,00
Arbejds løn inkl. moms pr styk	Kr. 3.240,00
Materialer inkl. moms pr styk	Kr. 5.424,00
Opstarts løn (1,00 timer) for første styk	Kr. 510,00

Prisen er beregnet gennemsnit mellem 1 styk og 2 styks Alle priser er inkl. Moms

LITRA A - Beboelse



## Stueplan

### SKADE:

Der er defekte/revnede fuger, især i bruseniche ved gulv

### RISIKO:

Der er tale om fuger, som er direkte vandbelastede, hvorfor der er risiko for skader på de omkringliggende konstruktioner og installationer.



### Murer



0:30 / Pr lbm\*  
tidsforbrug



Kr 12,00 / Pr lbm\*

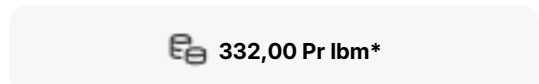

332,00 Pr lbm\*

## Eftergang af fuger

Udbedringseksempel: Eftergang af fuger. Eksisterende fuger udskæres. Underlaget rengøres omhyggeligt, fugesider affedtes. Der fuges med elastisk, vådrums silikonefugemasse.

### Beregningsgrundlag

Prisen er beregnet ud fra flg. nøgletal	
Timeløn inkl. moms	Kr. 510,00
Arbejds løn inkl. moms pr løbende meter	Kr. 320,00
Materialer inkl. moms pr løbende meter	Kr. 12,00
Opstarts løn (1,00 timer) for første løbende meter	Kr. 510,00

Prisen er beregnet gennemsnit mellem 1 løbende meter og 10 løbende meter Alle priser er inkl. Moms

## LITRA A - Beboelse

**Stueplan****SKADE:**

Der er mindre revner i væg/pladesamlinger ved trappe

**NOTE:**

Omfanget er på nuværende tidspunkt så begrænset, at der ikke skønnes at være nogen risiko.

**Stueplan****SKADE:**

Undertaget har enkelte huller mod nord

**NOTE:**

Konstruktionen har henstået sådan i en længere årrække uden følgeskader, der vurderes derfor ikke at være nærliggende risiko for skade.



## LITRA A - Beboelse



## Stueplan

**SKADE:**

Tagrummets ventilation lever ikke op til nutidige standarder

**NOTE:**

Der er ikke tegn på skade eller måltet forøget fugt, hvorfor der ikke skønnes nærliggende risiko for følgeskader.



## Stueplan

**SKADE:**

Indvendige vægge har revner i elementsamlinger mod køkken

**NOTE:**

Omfanget er på nuværende tidspunkt så begrænset, at der ikke skønnes at være nogen risiko.

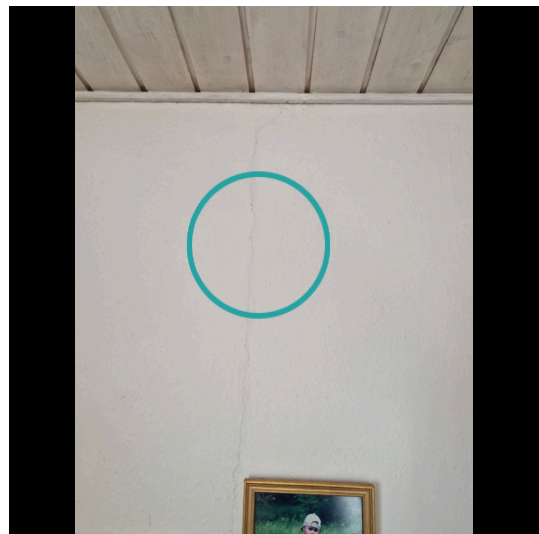

## LITRA A - Beboelse

**Kælder****SKADE:**

Der er revnede gulvklinter samt gulvklinter med begrænset vedhæftning til underlaget især ved døre

**NOTE:**

Der er tale om mindre revnedannelser i områder, som ikke er vandbelastede. Der vurderes derfor ikke at være nærliggende risiko for skader.

**Kælder****SKADE:**

Der er afstand og synlig betonkant mellem afløbsskål og rist i gulv afløb uden for vådzone

**NOTE:**

Gulv afløbet er ikke vandbelastet fra gulvoverfladen, og der skønnes derfor ikke at være nærliggende risiko for skader.

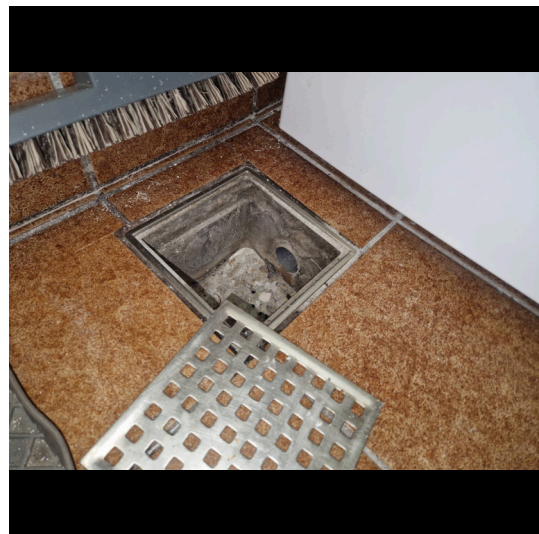

## LITRA A - Beboelse

**Kælder****SKADE:**

Der er gulvklinter med mangelfuld vedhæftning til underlaget, f.eks ved dør

**NOTE:**

Der er tale om et mindre område, som ikke er vandbelastet. Der vurderes derfor ikke at være nærliggende risiko for skader.



## LITRA A - Beboelse

**Kælder****SKADE:**

Der er gulvklinter med mangelfuld vedhæftning til underlaget, især midt på gulvet i bruseniche

**RISIKO:**

Der er tale om gulv med direkte vandbelastning, hvorfor der er risiko for skader på de omkringliggende konstruktioner og installationer.

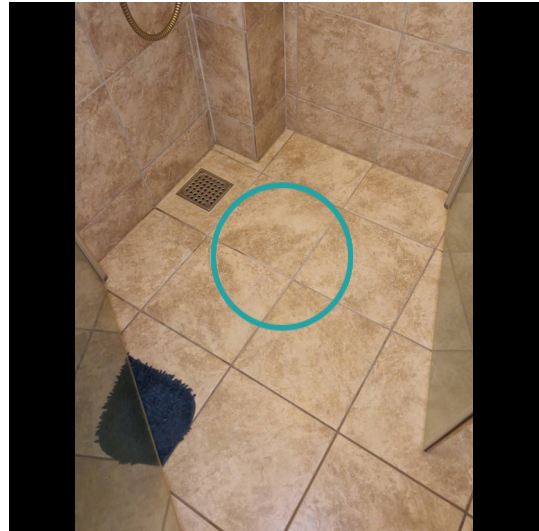
**Murer**

**3:45 / Pr m2  
tidsforbrug**



**Kr 1.608,00 / Pr m2**

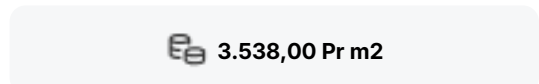

**3.538,00 Pr m2**

**Udskiftning af klinker/fliser**

Udbedringseksempel: Udskiftning af klinker/fliser og vådrumsbehandling. klinker/fliser aftages. Underlaget rengøres omhyggeligt. Gulvet vådrumsbehandles. Der skal anvendes et komplet system til vandtætning med produkter fra samme godkendelse. Overflader primes og forsegles i hjørner, omkring rørgennemføringer og ved overgang væg/gulv. Heldækkende tætningsmasse påføres. Gulvklinter udlægges, fuges og afrenses. I hjørner, og i overgang væg og gulv samt omkring sanitære installationer fuges med elastisk, vådrums siliconefugemasse.

**Beregningsgrundlag**

Prisen er beregnet ud fra flg. nøgletal	
Timeløn inkl. moms	Kr. 510,00
Arbejds løn inkl. moms pr m2	Kr. 1.930,00
Materialer inkl. moms pr m2	Kr. 1.608,00
Opstarts løn (1,00 timer) for første m2	Kr. 510,00

*Prisen er beregnet gennemsnit mellem 1 m2 og 10 m2 Alle priser er inkl. Moms*

LITRA A - Beboelse



## Kælder

### SKADE:

Der er afstand og synlig betonkant mellem afløbsskål og rist i gulv afløb i bruseniche

### RISIKO:

Afløbet er vandbelastet fra gulvoverfladen, og der er risiko for fugtindtrængen og skader på de underliggende konstruktioner og installationer.



## Murer



6:00 / Pr styk  
tidsforbrug



Kr 5.424,00 / Pr styk



8.664,00 Pr styk

## Udskiftning af gulv afløb

Udbedringseksempel: Udskiftning af gulv afløb i betongulv med fliser/klinker. Afløbsskål ophugges og udskiftes med ny afløbsskål af rustfrit stål med ramme og 140 x 140 mm rist. Inkl. membranklemflange, vandlås og studse for sideindløb. Afløbsskålen tilsluttes afløbssystemet. Beton udstøbes omkring gulv afløbet til plan med eksisterende betonlag.

### Beregningsgrundlag

Prisen er beregnet ud fra flg. nøgletal

Timeløn inkl. moms	Kr. 510,00
Arbejds løn inkl. moms pr styk	Kr. 3.240,00
Materialer inkl. moms pr styk	Kr. 5.424,00
Opstarts løn (1,00 timer) for første styk	Kr. 510,00

Prisen er beregnet gennemsnit mellem 1 styk og 2 styks Alle priser er inkl. Moms

LITRA A - Beboelse



## Kælder

### SKADE:

Elastiske fuger/hjørnefuger har mindre fugeslip i bruseniche ved gulv og vægge

### RISIKO:

Der er tale om fuger, som er direkte vandbelastede, hvorfor der er risiko for skader på de omkringliggende konstruktioner og installationer.



## Murer



0:30 / Pr lbm\*  
tidsforbrug



Kr 12,00 / Pr lbm\*

**332,00 Pr lbm\***

## Eftergang af fuger

Udbedringseksempel: Eftergang af fuger. Eksisterende fuger udskæres. Underlaget rengøres omhyggeligt, fugesider affedtes. Der fuges med elastisk, vådrums silikonefugemasse.

### Beregningsgrundlag

Prisen er beregnet ud fra flg. nøgletal	
Timeløn inkl. moms	Kr. 510,00
Arbejds løn inkl. moms pr løbende meter	Kr. 320,00
Materialer inkl. moms pr løbende meter	Kr. 12,00
Opstarts løn (1,00 timer) for første løbende meter	Kr. 510,00

*Prisen er beregnet gennemsnit mellem 1 løbende meter og 10 løbende meter Alle priser er inkl. Moms*

## LITRA B - Garage

**Garage bygget 1980**

Skader på Lita B

Anvendelse: Garage  
Bolig: 0 m<sup>2</sup>  
Etager: 0  
Bebyggelse: 34 m<sup>2</sup>  
Kælder: 0 m<sup>2</sup>

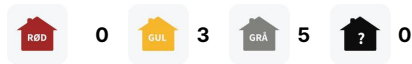
**Tag****SKADE:**

Udvendigt træværk ved og omkring tag har nedbrudt træ.  
Forholdet er især konstateret i vindskeder mod øst

**RISIKO:**

Forholdet skønnes at udvikle sig og svække bygningens  
struktur over tid.



## LITRA B - Garage



## Tag

**SKADE:**

Tagsten har mindre frostskeer, afbræk på hjørner og kanter

**NOTE:**

Omfanget er på nuværende tidspunkt så begrænset, at der ikke skønnes at være nogen risiko.



## Tag

**SKADE:**

Skorsten fremstår med løse og defekte fuger, og der er revnede/løse/frostsprængte sten i afdækningen

**RISIKO:**

Det vurderes, at skaden kan udvikle sig på længere sigt.



## LITRA B - Garage

**Tag****SKADE:**

Taghældningen er mindre end foreskrevet af tagproducenten

**NOTE:**

Konstruktionen har henstået sådan i en længere årrække uden følgeskader, der vurderes derfor ikke at være nærliggende risiko for skade.

**Døre/vinduer/porte****SKADE:**

Fuger omkring port og vinduer har fugeslip, er porøse og er stedvist udfaldne/revnede

**RISIKO:**

Der er risiko for fugtindtrængen og skader på de underliggende/bagvedliggende konstruktioner på længere sigt.



## LITRA B - Garage



## Stueplan

**SKADE:**

Der er misfarvninger på murværk og loft omkring skorsten

**NOTE:**

Forholdet var tørt ved fugtmåling og skønnes derfor af ældre dato.

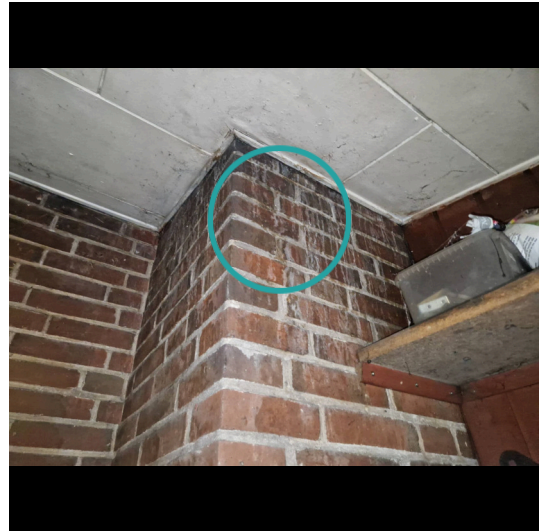

## Stueplan

**SKADE:**

Der er mindre skader i loftbeklædning



LITRA B - Garage



### Stueplan

**SKADE:**

Der er pudsafskalninger på væg mod garage





LITRA C - Carport



### Carport bygget 1000

Skader på Lita C

Anvendelse: Carport  
Bolig: 0 m<sup>2</sup>  
Etager: 1  
Bebyggelse: 15 m<sup>2</sup>  
Kælder: 0 m<sup>2</sup>

 0  0  0  0