

Dit produkt er klar

REAL

Realsyn+ for

Løjpen 6,
7100 Vejle



Klik på billedet for at se Realsyn+



Scan QR koden og
se rapporten



Produktet er udviklet af TÜV SÜD



Bygningsoversigt

Dato for besigtigelse: 17-03-2026

Bygning	Anvendelse	Opført
Litra A	Beboelse	1850
Litra C	Overdækket terrasse	2019



12



12



9



0

Introduktion til VTR rapporten

Den visuelle tillægsrapport er et digitalt tillæg, der præsenterer ejendommens skader og mangler fra tilstandsrapporten på en mere forståelig måde. Det gøres ved at visualisere med konkrete billeder fra ejendommen, hvor en skade helt præcis er. Med den visuelle tillægsrapport bliver tilstandsrapporten dermed mere overskuelig og kan give mere tryghed for alle parter i hushandlen.

Hvad betyder farverne



Kritiske skader

Skader ved bygningsdelen, som allerede har medført eller vil medføre, at bygningsdelens funktion svigter på kort sigt. Dette svigt kan medføre eller allerede have medført skader på andre bygningsdele.



Alvorlige skader

Skader ved bygningsdelen, som vil medføre, at bygningsdelens funktion svigter på længere sigt. Dette svigt kan medføre skader på andre bygningsdele.



Mindre alvorlige skader

Skader, som ikke har nogen indflydelse på bygningsdelens eller bygningens funktion.



Mulige skader

Forhold ved bygningsdelen, som bør undersøges for at afklare, om det er en skade. Det kan være en kritisk eller en alvorlig skade. Derfor bør du afklare den mulige skades omfang og konsekvenser. Hvis du vælger at købe ejendommen, uden at forholdet er undersøgt nærmere, bærer du selv risikoen.

Forbehold & ansvarsfraskrivelse

Den visuelle tilstandsrapport kan alene betragtes som et hjælpværktøj til illustration af skader. Det er den indberettede tilstandsrapport, der er det juridiske dokument som danner udgangspunkt for ejendomshandlen. Den visuelle tilstandsrapport er ikke omfattet af huseftersynsordningens regler og kan således ikke erstatte tilstandsrapporten.

LITRA A - Beboelse

**Beboelse bygget 1850**

Skader på Lita A

Anvendelse: Beboelse
 Bolig: 88 m²
 Etager: 1
 Bebyggelse: 88 m²
 Kælder: 0 m²

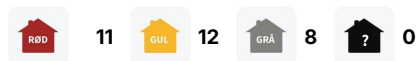
**Tag****SKADE:**

Der mangler tagrende og nedløb mod have

RISIKO:

Der er risiko for skader på andre bygningsdele på kort sigt.

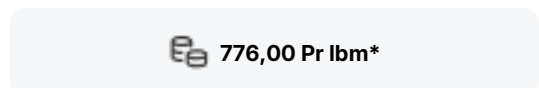
**Tømrer****0:45 / Pr lbm*
tidsforbrug****Kr 356,00 / Pr lbm*****€ 776,00 Pr lbm*****Udskiftning af tagnedløb**

Udbedringseksempel: Udskiftning af let tagnedløbsrør. Tagnedløbsrør tilsluttes tagrendens tudstykke med bajonetknæ. Nedførsel og brøndkrave tilsluttes nedløbsbrønd. Tagnedløbsrøret monteres til murværk med 2 stk. rørholdere og hængselsstifter.

Beregningsgrundlag

Prisen er beregnet ud fra flg. nøgletal	
Timeløn inkl. moms	Kr. 500,00
Arbejds løn inkl. moms pr løbende meter	Kr. 420,00
Materialer inkl. moms pr løbende meter	Kr. 356,00
Opstarts løn (1,00 timer) for første løbende meter	Kr. 500,00

Prisen er beregnet gennemsnit mellem 1 løbende meter og 25 løbende meter Alle priser er inkl. Moms

LITRA A - Beboelse



Tag

SKADE:

Rygningsmørtel har revner og mangler enkelte steder. Det ses f.eks. mod mod vej

RISIKO:

Der er risiko for vandindtrængen på de underliggende bygningsdele, ved blæst og nedbør.



Murer



1:30 / Pr lbm*
tidsforbrug



Kr 162,00 / Pr lbm*



1.132,00 Pr lbm*

Udbedring af mørtel inddækning

Udbedringseksempel: Udbedring af mørtelinddækning på skorsten. Eksisterende mørtelinddækning udbedres i nødvendigt omfang. Udfaldende/løs/revnet mørtelinddækning udkradses og erstattes med ny mørtelinddækning.

Beregningsgrundlag

Prisen er beregnet ud fra flg. nøgletal	
Timeløn inkl. moms	Kr. 510,00
Arbejds løn inkl. moms pr løbende meter	Kr. 970,00
Materialer inkl. moms pr løbende meter	Kr. 162,00
Opstarts løn (1,50 timer) for første løbende meter	Kr. 760,00

Prisen er beregnet gennemsnit mellem 1 løbende meter og 4 løbende meter Alle priser er inkl. Moms

LITRA A - Beboelse



Tag

SKADE:

Rendejern under tagrender og befæstigelse ved tagnedløb fremstår med rust

RISIKO:

Der er risiko for at funktionen kan svigte på længere sigt.



Blikkenslager



0:45 / Pr lbm*
tidsforbrug



Kr 313,00 / Pr lbm*

823,00 Pr lbm*

Udskiftning af tagrende samt rendejern

Udbedringseksempel: Udskiftning af rendejern inkl. tagrende. Den nederste række tagsten/tagplader demonteres. Tagrenden og rendejern nedtages. Tagrende monteres med nye rendejern, endebunde og tudstykke ved overgang til nedløb. Tagsten/tagplader monteres.

Beregningsgrundlag

Prisen er beregnet ud fra flg. nøgletal	
Timeløn inkl. moms	Kr. 550,00
Arbejds løn inkl. moms pr løbende meter	Kr. 510,00
Materialer inkl. moms pr løbende meter	Kr. 313,00
Opstarts løn (1,50 timer) for første løbende meter	Kr. 830,00

Prisen er beregnet gennemsnit mellem 1 løbende meter og 25 løbende meter Alle priser er inkl. Moms

LITRA A - Beboelse



Tag

SKADE:

Tagrende mod vej har utilstrækkeligt fald mod nedløb.

RISIKO:

Dette kan give anledning til overløb ved nedbør.



Tømrer



0:15 / Pr lbm*
tidsforbrug



-

200,00 Pr lbm*

Opretning af tagrender

Udbedringseksempel: Opretning af tagrende. Tagrenden nedtages. De eksisterende rendejern rettes op (bukkes), så der bliver fald min. 30 mm pr. 10 m mod det eksisterende tagnedløbsrør. Tagrenden oplægges og tilsluttes tagnedløbsrøret med eksisterende tudstykke.

Beregningsgrundlag

Prisen er beregnet ud fra flg. nøgletal	
Timeløn inkl. moms	Kr. 500,00
Arbejdsløn inkl. moms pr løbende meter	Kr. 200,00
Materialer inkl. moms pr løbende meter	Kr. 0,00
Opstarts løn (1,50 timer) for første løbende meter	Kr. 750,00

Prisen er beregnet gennemsnit mellem 1 løbende meter og 25 løbende meter Alle priser er inkl. Moms

LITRA A - Beboelse



Tag

SKADE:

Der er konstateret flere revnedannelser i tagplader, samt afskalninger b.l.a. mod have

RISIKO:

Det vurderes, at forholdet fortsat vil udvikle sig, og at der er nærliggende risiko for følgeskader på andre bygningsdele.

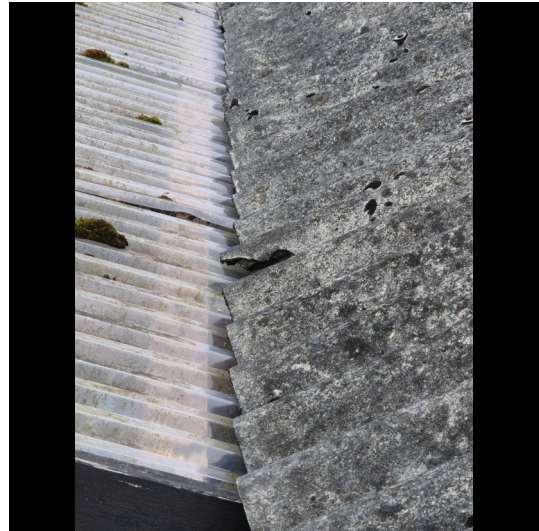

Tømrer



0:45 / Pr m2
tidsforbrug



Kr 409,00 / Pr m2

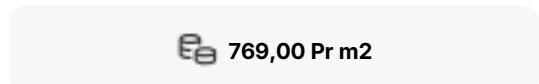

769,00 Pr m2

Udskiftning af tagplader

Udbedringseksempel: Udskiftning af tagplader eks. som Cembrit oplægges på det eksisterende lægteunderlag, med tætningsbånd i bølgepladernes vandrette overlæg og fastgøres med indfarvede tagskruer, spændskiver og tætningskiver. Udhængsklodser af plast med ventilation monteres over nederste taglægte ved tagfod.

Beregningsgrundlag

Prisen er beregnet ud fra flg. nøgletal	
Timeløn inkl. moms	Kr. 500,00
Arbejds løn inkl. moms pr m2	Kr. 360,00
Materialer inkl. moms pr m2	Kr. 409,00
Opstarts løn (1,50 timer) for første m2	Kr. 750,00

Prisen er beregnet gennemsnit mellem 1 m2 og 25 m2 Alle priser er inkl. Moms

LITRA A - Beboelse



Ydervægge

SKADE:

Muroverligger (stik) hænger og har revnedannelse, ses ved køkken vindue.

RISIKO:

Det vurderes, at skaden kan udvikle sig på længere sigt.



Murer



10:00 / Pr lbm*
tidsforbrug



Kr 1.334,00 / Pr lbm*

6.484,00 Pr lbm*

Udskiftning af overligger

Udbedringseksempel: Udskiftning af overligger. Overliggeren understøttes midlertidigt pr. 600 mm under arbejdets udførelse, for at sikre at bæreevnen under og efter udførelsen er tilstede. Trykfast isolering indlægges mellem overliggeren og bagmur. Den midlertidige understøtning fjernes, når murværket kan bære.

Beregningsgrundlag

Prisen er beregnet ud fra flg. nøgletal	
Timeløn inkl. moms	Kr. 510,00
Arbejdsløn inkl. moms pr løbende meter	Kr. 5.150,00
Materialer inkl. moms pr løbende meter	Kr. 1.334,00
Opstarts løn (2,00 timer) for første løbende meter	Kr. 1.020,00

Prisen er beregnet gennemsnit mellem 1 løbende meter og 8 løbende meter Alle priser er inkl. Moms

LITRA A - Beboelse



Ydervægge

SKADE:

Puds på ydermure er i områder med mangelfuld vedhæftning, afskalninger og revner, se især mod vej

RISIKO:

Det vurderes, at skaden kan udvikle sig på længere sigt.



Murer



2:00 / Pr m2
tidsforbrug



Kr 100,00 / Pr m2

1.130,00 Pr m2

Eftergang af puds

Udbedringseksempel: Eftergang af puds på ydervæg. Løst (hult) puds afhugges til præcis begrænsning. Afrenset ydervæg udkastes med mørtel, der afrettes og glattes med trækbræt og slutpudses.

Beregningsgrundlag

Prisen er beregnet ud fra flg. nøgletal

Timeløn inkl. moms	Kr. 510,00
Arbejdsløn inkl. moms pr m2	Kr. 1.030,00
Materialer inkl. moms pr m2	Kr. 100,00
Opstarts løn (1,50 timer) for første m2	Kr. 760,00

Prisen er beregnet gennemsnit mellem 1 m2 og 10 m2 Alle priser er inkl. Moms

LITRA A - Beboelse



Døre/vinduer/porte

SKADE:

Der er begyndende nedbrydninger i karm og ramme på dør til bryggers

RISIKO:

Nedbrydningen vurderes at fortsætte på længere sigt.



Snedker



4:15 / Pr styk
tidsforbrug



Kr 396,00 / Pr styk

2.736,00 Pr styk

Udskiftning af nedbrudt træ

Udbedringseksempel: Udskiftning af træ. Det nedbrudte træ skæres væk og et stykke træ af samme sort og densitet tildannes nøjagtigt og indsættes i stedet for det beskadigede. Det reparerede område grundes og malebehandles på begge sider. Døren afvaskes, slibes og males en gang.

Beregningsgrundlag

Prisen er beregnet ud fra flg. nøgletal	
Timeløn inkl. moms	Kr. 500,00
Arbejds løn inkl. moms pr styk	Kr. 2.340,00
Materialer inkl. moms pr styk	Kr. 396,00
Opstarts løn (1,00 timer) for første styk	Kr. 500,00

Prisen er beregnet gennemsnit mellem 1 styk og 2 styks Alle priser er inkl. Moms

LITRA A - Beboelse



Døre/vinduer/porte

SKADE:

Dør til depotrum er nedslidt/udtjent

RISIKO:

Det vurderes, at skaden kan udvikle sig på kortere sigt.

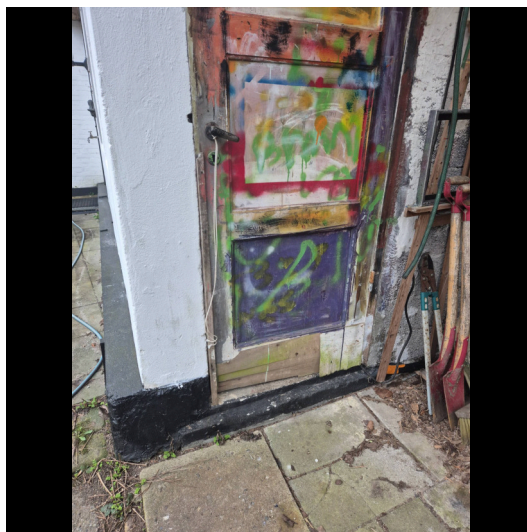

Tømrer



6:45 / Pr dør
tidsforbrug



Kr 12.540,00 / Pr dør

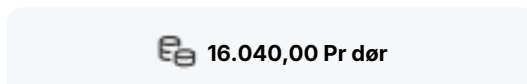

16.040,00 Pr dør

Udskiftning af facadedør

Udbedringseksempel: Udskiftning af facadedør af træ med facadedør af plast med fyldning og 2 lags energirude. Facadedør af træ, 1.048 x 2.118 mm, karm og indfatninger udtages. Facadedør, 1.048 x 2.118 mm, af ekstruderede hulkammerprofiler af hvid plast med fyldning og 2 lags energirude, som Hvidbjerg Vinduet Everluxx Classic type e81.1100, indadgående. Dørtykkelse 70 mm. Karm, dybde 120 mm, med 3 stk. varmgalvaniserede hængsler. Døren leveres med trepunkts paskvil og låsekasse. Karmen fastgøres i væg med afstandsklodser og karmskruer med bækspåser af 100 stk. Mellem karm og væg stoppes med fugestrimler af mineraluld. Døren monteres med cylinder, røtter og låse med uld og gum. Dørens nr. 408. Fejlliste af lakeret bøg, 15 x 21 mm, monteres. På begge sider fuges med elastisk fugemateriale, som SikaHyflex-250 Facade, på underlag af fugebånd som SikaBagstop.

Arbejdsløn inkl. moms pr dør	Kr. 3.500,00
Materialer inkl. moms pr dør	Kr. 12.540,00
Opstarts løn (1,00 timer) for første dør	Kr. 500,00

Prisen er beregnet gennemsnit mellem 1 dør og 2 døre Alle priser er inkl. Moms

LITRA A - Beboelse



Døre/vinduer/porte

SKADE:

Sålbænk mod haven er løs og mangler fuger

RISIKO:

Forholdet kan fortsat udvikle sig, og der er nærliggende risiko for skader på andre bygningsdele.



Murer



**1:15 / Pr lbm*
tidsforbrug**



Kr 623,00 / Pr lbm*

€ 1.343,00 Pr lbm*

Montering af sålbænk

Udbedringseksempel: Montering af sålbænk. Præfabrikeret sålbænk med vandnæse, rustik overflade og opkant både i enderne og i bagkanten, bredde 150 mm, tykkelse 55/35 mm, lægges i mørtel KC 35/65/650 på glidelag af murpap PF 2000. Sålbænken lægges med fremspring min. 30 mm, og føres min. 30 mm ind i murværket ved falsene. Endefuger holdes helt fri for mørtel og der udfuges med fugemasse, som SikaHyflex-250 Facade. Mørtelfugen udkradses i forkant, dybde 15-20 mm og der fuges med elastisk fugemateriale, som SikaHyflex-250 Facade, på underlag af fugesand og SikaBæglagstop.

Prisen er beregnet ud fra flg. nøgletal

Timeløn inkl. moms	Kr. 510,00
Arbejdsløen inkl. moms pr løbende meter	Kr. 720,00
Materialer inkl. moms pr løbende meter	Kr. 623,00
Opstarts løn (1,00 timer) for første løbende meter	Kr. 510,00

Prisen er beregnet gennemsnit mellem 1 løbende meter og 8 løbende meter Alle priser er inkl. Moms

LITRA A - Beboelse



Døre/vinduer/porte

SKADE:

Fuger omkring hoveddøren har mistet elasticiteten og er revnede i overfladen

RISIKO:

Det vurderes, at skaden kan udvikle sig på længere sigt.



Snedker



0:30 / Pr lbm*
tidsforbrug



Kr 53,00 / Pr lbm*

343,00 Pr lbm*

Eftergang af fuger

Udbedringseksempel: Eftergang af fuger. Kontaktflader mellem fuge og omgivende bygningsdele afrenses. Udrensning/udkradsning af eksisterende fuge, stopning, fugeunderlag og elastisk fuge.

Beregningsgrundlag

Prisen er beregnet ud fra flg. nøgletal	
Timeløn inkl. moms	Kr. 500,00
Arbejds løn inkl. moms pr løbende meter	Kr. 290,00
Materialer inkl. moms pr løbende meter	Kr. 53,00
Opstarts løn (1,00 timer) for første løbende meter	Kr. 500,00

Prisen er beregnet gennemsnit mellem 1 løbende meter og 10 løbende meter Alle priser er inkl. Moms

LITRA A - Beboelse



Stueplan

SKADE:

Vandrør i bryggers er utæt.

RISIKO:

Forholdet kan fortsat udvikle sig, og der er nærliggende risiko for skader på andre bygningsdele.

**Vvs**

-



-

 **Indhent tilbud**

Indhent tilbud fra vvs

Opgaven har ikke været mulig at prissætte, det anbefales at kontakte en VVS'er med henblik på udredning af opgaven og tilbud på udbedring.

LITRA A - Beboelse

**Stueplan****SKADE:**

Loftbrædder er defekte og mangler enkelte steder

NOTE:

Forholdet skønnes ikke at medføre nogen risiko.

**Stueplan****SKADE:**

Der er enkelte revner i betongulvet b.la. ved døren

NOTE:

Konstruktionen har henstået sådan i en længere årrække uden følgeskader, der vurderes derfor ikke at være nærliggende risiko for skade.



LITRA A - Beboelse



Stueplan

SKADE:

Der kan konstateres opfugtning af væg samt misfarvninger b.la. ved hoveddøren

RISIKO:

Det vurderes, at skaden kan udvikle sig på længere sigt.



Murer



0:30 / Pr m2
tidsforbrug



Kr 25,00 / Pr m2



345,00 Pr m2

Udbedring af skade

Opgaven vurderes at kunne udbedres af en murer. Vi anslår at arbejdslønnen er den største del af udbedringsomkostningen og materialer udgør en mindre del. Det anbefales derfor at lade en murer udbedre opgaven på regning.

Beregningsgrundlag

Prisen er beregnet ud fra flg. nøgletal	
Timeløn inkl. moms	Kr. 510,00
Arbejdsløøn inkl. moms pr m2	Kr. 320,00
Materialer inkl. moms pr m2	Kr. 25,00
Opstarts løn (1,00 timer) for første m2	Kr. 510,00

Prisen er beregnet gennemsnit mellem 1 m2 og 10 m2 Alle priser er inkl. Moms

LITRA A - Beboelse



Stueplan

SKADE:

Gulvet har mindre skævheder.

NOTE:

Forholdet skønnes aldersrelateret, uden konstruktiv betydning. Mindre ujævnheder er almindeligt forekommende i ældre bygninger.



LITRA A - Beboelse



Stueplan

SKADE:

Der er synlig betonkant mellem afløbsskål og rist i gulv afløb under vask

RISIKO:

Hvis gulv afløbet fremover bliver belastet af vand fra gulvoverflade, kan dette give anledning til vandudsivning og skader på de omkringliggende konstruktioner og installationer.



Murer



6:00 / Pr styk
tidsforbrug



Kr 5.424,00 / Pr styk

8.664,00 Pr styk

Udskiftning af gulv afløb

Udbedringseksempel: Udskiftning af gulv afløb i betongulv med fliser/klinker. Afløbsskål ophugges og udskiftes med ny afløbsskål af rustfrit stål med ramme og 140 x 140 mm rist. Inkl. membranklemflange, vandlås og studse for sideindløb. Afløbsskålen tilsluttes afløbssystemet. Beton udstøbes omkring gulv afløbet til plan med eksisterende betonlag.

Beregningsgrundlag

Prisen er beregnet ud fra flg. nøgletal

Timeløn inkl. moms	Kr. 510,00
Arbejds løn inkl. moms pr styk	Kr. 3.240,00
Materialer inkl. moms pr styk	Kr. 5.424,00
Opstarts løn (1,00 timer) for første styk	Kr. 510,00

Prisen er beregnet gennemsnit mellem 1 styk og 2 styks Alle priser er inkl. Moms

LITRA A - Beboelse



Stueplan

SKADE:

Der er gulvklinter og vægfliser med mangelfuld vedhæftning til underlaget i brusenichen

RISIKO:

Der er tale om gulv med direkte vandbelastning, hvorfor der er risiko for skader på de omkringliggende konstruktioner og installationer.

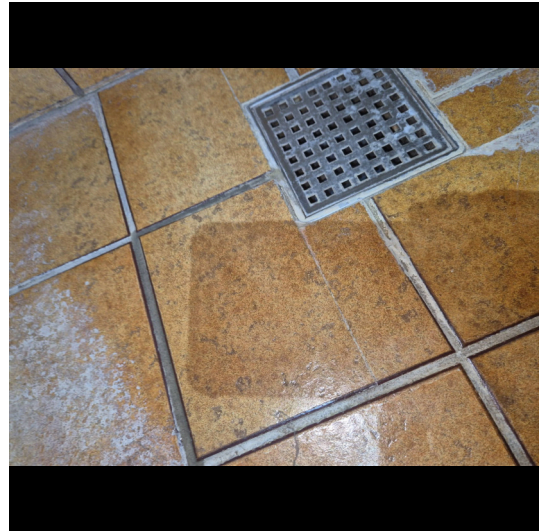

Murer



2:45 / Pr m2
tidsforbrug



Kr 885,00 / Pr m2

2.295,00 Pr m2

Udskiftning af klinker/fliser

Udbedringseksempel: Udskiftning af vægfliser. Vægfliser aftages. Underlaget rengøres omhyggeligt. Overflader primes og forsegles i hjørner, omkring rørgennemføringer og ved overgang væg/gulv. Heldækkende tætningsmasse påføres. Vægfliser opsættes, fuges og afrenses. I hjørner, og i overgang væg og gulv samt omkring sanitære installationer fuges med elastisk, vådrums siliconefugemasse.

Beregningsgrundlag

Prisen er beregnet ud fra flg. nøgletal	
Timeløn inkl. moms	Kr. 510,00
Arbejds løn inkl. moms pr m2	Kr. 1.410,00
Materialer inkl. moms pr m2	Kr. 885,00
Opstarts løn (1,00 timer) for første m2	Kr. 510,00

Prisen er beregnet gennemsnit mellem 1 m2 og 10 m2 Alle priser er inkl. Moms

LITRA A - Beboelse



Stueplan

SKADE:

Der er åbne skruehuller i brusenichen

RISIKO:

Der er tale om vægge med direkte vandbelastning, hvorfor der er risiko for skader på de omkringliggende konstruktioner og installationer.

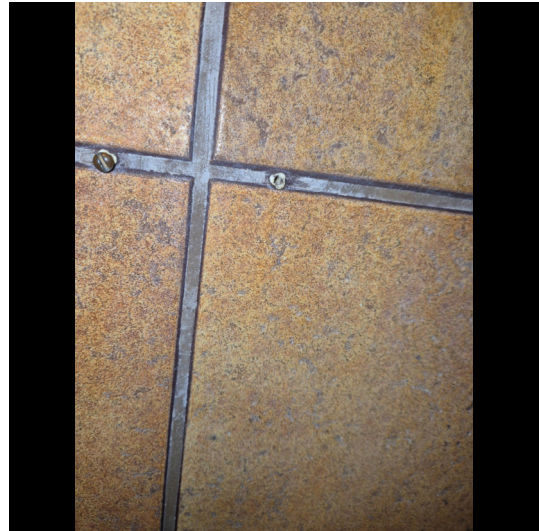

Murer



2:45 / Pr m2
tidsforbrug



Kr 885,00 / Pr m2

2.295,00 Pr m2

Udskiftning af klinker/fliser

Udbedringseksempel: Udskiftning af vægfliser. Vægfliser aftages. Underlaget rengøres omhyggeligt. Overflader primes og forsegles i hjørner, omkring rørgennemføringer og ved overgang væg/gulv. Heldækkende tætningsmasse påføres. Vægfliser opsættes, fuges og afrenses. I hjørner, og i overgang væg og gulv samt omkring sanitære installationer fuges med elastisk, vådrums siliconefugemasse.

Beregningsgrundlag

Prisen er beregnet ud fra flg. nøgletal	
Timeløn inkl. moms	Kr. 510,00
Arbejdsløn inkl. moms pr m2	Kr. 1.410,00
Materialer inkl. moms pr m2	Kr. 885,00
Opstarts løn (1,00 timer) for første m2	Kr. 510,00

Prisen er beregnet gennemsnit mellem 1 m2 og 10 m2 Alle priser er inkl. Moms

LITRA A - Beboelse



Stueplan

SKADE:

Der kan konstateres opfugtning af væg mod have

RISIKO:

Det vurderes, at skaden kan udvikle sig på længere sigt.



Murer



0:30 / Pr m2
tidsforbrug



Kr 25,00 / Pr m2



345,00 Pr m2

Udbedring af skade

Opgaven vurderes at kunne udbedres af en murer. Vi anslår at arbejdslønnen er den største del af udbedringsomkostningen og materialer udgør en mindre del. Det anbefales derfor at lade en murer udbedre opgaven på regning.

Beregningsgrundlag

Prisen er beregnet ud fra flg. nøgletal	
Timeløn inkl. moms	Kr. 510,00
Arbejdsløn inkl. moms pr m2	Kr. 320,00
Materialer inkl. moms pr m2	Kr. 25,00
Opstarts løn (1,00 timer) for første m2	Kr. 510,00

Prisen er beregnet gennemsnit mellem 1 m2 og 10 m2 Alle priser er inkl. Moms

LITRA A - Beboelse



Stueplan

SKADE:

Gulvet har mindre skævheder.

NOTE:

Forholdet skønnes aldersrelateret, uden konstruktiv betydning. Mindre ujævnheder/skævheder er almindeligt forekommende i ældre bygninger.



Stueplan

SKADE:

Der er registreret mindre revner i væg.

NOTE:

Konstruktionen har henstået sådan i en længere årrække uden følgeskader, der vurderes derfor ikke at være nærliggende risiko for skade.



LITRA A - Beboelse



Stueplan

SKADE:

Der er konstateret områder, hvor tapet har begrænset vedhæftning til underlaget b.la. ved vinduet

NOTE:

Konstruktionen har henstået sådan i en længere årrække uden følgeskader, der vurderes derfor ikke at være nærliggende risiko for skade.



LITRA A - Beboelse



Stueplan

SKADE:

Trægulvet fjedrer eftergivende ved belastning

RISIKO:

Forholdet vil formentlig udvikle sig på længere sigt.



Tømrer



0:30 / Pr m2
tidsforbrug



Kr 713,00 / Pr m2

1.023,00 Pr m2

Udbedring/eftergang af trægulv

Opgaven vurderes at kunne udbedres af en tømrer. Vi anslår at arbejdslønnen er den største del af udbedringsomkostningen og materialer udgør en mindre del. Det anbefales derfor at lade en tømrer udbedre opgaven på regning.

Beregningsgrundlag

Prisen er beregnet ud fra flg. nøgletal	
Timeløn inkl. moms	Kr. 500,00
Arbejdsløn inkl. moms pr m2	Kr. 310,00
Materialer inkl. moms pr m2	Kr. 713,00
Opstarts løn (1,00 timer) for første m2	Kr. 500,00

Prisen er beregnet gennemsnit mellem 1 m2 og 20 m2 Alle priser er inkl. Moms

LITRA A - Beboelse



Stueplan

SKADE:

Der er enkelte åbne skruehuller i tagpladerne, bl.a. mod vej

RISIKO:

Der er tegn på opfugtning af den underliggende konstruktion.



Tømrer



0:45 / Pr m2
tidsforbrug



Kr 409,00 / Pr m2

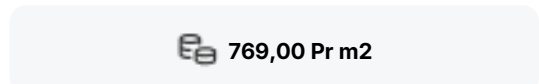

769,00 Pr m2

Udskiftning af tagplader

Udbedringseksempel: Udskiftning af tagplader eks. som Cembrit oplægges på det eksisterende lægteunderlag, med tætningsbånd i bølgepladernes vandrette overlæg og fastgøres med indfarvede tagskruer, spændskiver og tætningsskiver. Udhængsklodser af plast med ventilation monteres over nederste taglægte ved tagfod.

Beregningsgrundlag

Prisen er beregnet ud fra flg. nøgletal	
Timeløn inkl. moms	Kr. 500,00
Arbejds løn inkl. moms pr m2	Kr. 360,00
Materialer inkl. moms pr m2	Kr. 409,00
Opstarts løn (1,50 timer) for første m2	Kr. 750,00

Prisen er beregnet gennemsnit mellem 1 m2 og 25 m2 Alle priser er inkl. Moms

LITRA A - Beboelse



Stueplan

SKADE:

Loft beklædning har skader samt er mangelfuld flere steder

NOTE:

Der er ikke målt fugt ved besigtigelsen



LITRA A - Beboelse



Stueplan

SKADE:

Tagkonstruktionens træværk har spor efter angreb af borebiller. Det ses f.eks. i spær

RISIKO:

Angrebet skønnes at være aktivt.



Tømrer



2:15 / Pr styk
tidsforbrug



Kr 277,00 / Pr styk

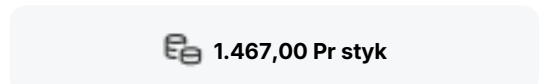

1.467,00 Pr styk

Udskiftning af nedbrudt træværk i spær

Udbedringseksempel: Forstærkning/udskiftning af eksisterende trækonstruktion. Styrkesorteret konstrukstræ leveres som standard C18-sorteret, hævlet og med afrundede hjørner. Konstrukstræet oplægges på begge sider af det nedbrudte område og boltes med 2xM12 bolte med skiver på hver side af det område der skal udbedres.

Beregningsgrundlag

Prisen er beregnet ud fra flg. nøgletal	
Timeløn inkl. moms	Kr. 500,00
Arbejds løn inkl. moms pr styk	Kr. 1.190,00
Materialer inkl. moms pr styk	Kr. 277,00
Opstarts løn (1,00 timer) for første styk	Kr. 500,00

Prisen er beregnet gennemsnit mellem 1 styk og 10 styks Alle priser er inkl. Moms

LITRA A - Beboelse



Stueplan

SKADE:

Rørgennemføring til solfanger er ikke korrekt tætnet ved tag belægning

RISIKO:

Der er risiko for fugtindtrængning på kort sigt.



Tømrer



-



-

[Indhent tilbud](#)

Indhent tilbud fra tømrer

Opgaven har ikke været mulig at prissætte, det anbefales at kontakte en tømrer med henblik på udredning af opgaven og tilbud på udbedring.

LITRA A - Beboelse



Stueplan

SKADE:

Der ses misfarvninger på spær og lægter

NOTE:

Forholdet var tørt ved fugtmåling og skønnes derfor af ældre dato.



LITRA A - Beboelse



Stueplan

SKADE:

Der kan konstateres opfugtning af væg mod vej

RISIKO:

Forholdet kan fortsat udvikle sig, og der er nærliggende risiko for skader på andre bygningsdele.



Murer



0:30 / Pr m2
tidsforbrug



Kr 25,00 / Pr m2

345,00 Pr m2

Udbedring af skade

Opgaven vurderes at kunne udbedres af en murer. Vi anslår at arbejdslønnen er den største del af udbedringsomkostningen og materialer udgør en mindre del. Det anbefales derfor at lade en murer udbedre opgaven på regning.

Beregningsgrundlag

Prisen er beregnet ud fra flg. nøgletal	
Timeløn inkl. moms	Kr. 510,00
Arbejdsløn inkl. moms pr m2	Kr. 320,00
Materialer inkl. moms pr m2	Kr. 25,00
Opstarts løn (1,00 timer) for første m2	Kr. 510,00

Prisen er beregnet gennemsnit mellem 1 m2 og 10 m2 Alle priser er inkl. Moms

LITRA A - Beboelse



Stueplan

SKADE:

Loftbrædder er gået fra i samlingerne (fer og not)

RISIKO:

Forholdet vil formentlig udvikle sig på længere sigt.



Tømrer



-



-



500,00 Timepris

Udbedring af skade/fejl/mangler

Opgaven vurderes at kunne udbedres af en tømrer. Vi anslår at arbejdslønnen er den største del af udbedringsomkostningen og materialer udgør en mindre del. Det anbefales derfor at lade en tømrer udbedre opgaven på regning.

LITRA C - Overdækket terrasse

**Overdækket terrasse bygget 2019**

Skader på Lita C

Anvendelse: Overdækket terrasse

Bolig: 0 m²

Etager: 1

Bebyggelse: 14 m²Kælder: 0 m²

1



0



1



0

**Tag****SKADE:**

Tagedløbet er defekt/utæt mod have

RISIKO:

Der er risiko for skade på andre bygningsdele (facade).



LITRA C - Overdækket terrasse



Tag

SKADE:

Der er ældre, tørre fugtskjolder på lægter

NOTE:

Forholdet var tørt ved fugtmåling og skønnes derfor af ældre dato.

