



REAL

Amaliegade 16, st., 8600 Silkeborg

Ejd. type	Ejerlejlighed	Bolig m ²	129
Kontant	3.498.000	Værelser	4
Ejerudgift	2.874		
Byggeår/ombygget	1912/2012	Energimærke	C

Sagsnr. **70503217**

RealMæglerne Silkeborg Brdr. Thomsen & Halberg ApS

Borgergade 19 / 8600 Silkeborg / Tlf. +45 53868600 / www.realmaeglerne.dk/silkeborg

Salgsopstilling

Formularens standardtekst er udarbejdet af DE i samarbejde med **Forbrugerrådet Tænk**. Organisationerne har ikke været inde over den konkrete sagsopstillings indhold. Disse er alene angivet af ejendomsmægleren i samråd med sælger.

Adresse: Amaliegade 16, st., 8600 Silkeborg
Kontantpris: kr. 3.498.000

Sagsnr.: 70503217
Ejerudgift/md.: kr. 2.874

Dato: 04.05.2026



Lys og indflytningsklar ejerlejlighed i stueplan med nyt køkken og hyggelig gårdhave

Velkommen til Amaliegade 16, st., 8600 Silkeborg – en lys, velholdt og indbydende ejerlejlighed i stueplan med en attraktiv beliggenhed og gode, funktionelle rammer for familien eller parret, der ønsker god plads.

Boligen byder på hele tre gode værelser, herunder et rummeligt soveværelse med en mindre walk-in. Hjertet i hjemmet er det store og åbne køkken-alrum i forbindelse med stuen, hvor der er plads til både hverdagsliv og hyggelige stunder med familie og venner. Køkkenet er helt nyt fra januar 2026, hvilket giver boligen et moderne og eksklusivt udtryk. Boligen fremstår lys, indbydende og særdeles velholdt, så her kan I flytte direkte ind.

Lejligheden blev gennemgribende renoveret i 2012, og kombinationen af de løbende forbedringer og den flotte stand skaber en bolig, der fremstår både lys, lækker og indflytningsklar.

Til boligen hører flere attraktive ekstra faciliteter i form af carport, praktisk kælderrum samt en hyggelig gårdhave, hvor sommeren kan nydes i rolige omgivelser.

Ejendommen består af blot to ejerlejligheder, hvilket giver en overskuelig og rolig hverdag, hvor man i fællesskab vedligeholder ejendommen. Facaden er for nylig blevet malet, så ejendommen fremstår flot og præsentabel. Boligen har en attraktiv beliggenhed med kort afstand til Silkeborg bymidte, hvor I finder et væld af butikker, caféer og hverdagens nødvendigheder. Samtidig bor I i gåafstand til Silkeborgs mange grønne områder, skov og naturskønne omgivelser, som indbyder til gåture, løb og udeliv. Her får I det bedste fra begge verdener – byliv og natur lige uden for døren. Der er tale om en bolig med en særdeles attraktiv placering, og boliger som denne er sjældent udbudt til salg.

Vigtig information:

Der gøres opmærksom på, at en købsaftale, hvis denne alene er underskrevet af køber, er et tilbud til sælger, og at sælger ikke er forpligtet til at acceptere tilbuddet, heller ikke selv om det måtte være i overensstemmelse med udbudsvilkårene.

Medvirkende ejendomsmægler repræsenterer sælger, og kan ikke være rådgiver for begge parter i samme handel. Køber opfordres derfor til at søge egen juridisk, finansiel samt byggeteknisk rådgivning m.v.

Ansvarlig ejendomsmægler: Klaus Nygaard Thomsen



Adresse: Amaliegade 16, st., 8600 Silkeborg
Kontantpris: kr. 3.498.000

Sagsnr.: 70503217
Ejerudgift/md.: kr. 2.874

Dato: 04.05.2026

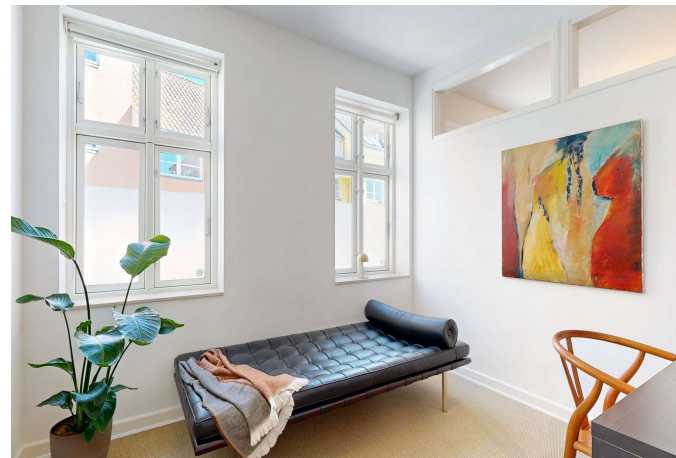

Adresse: Amaliegade 16, st., 8600 Silkeborg
Kontantpris: kr. 3.498.000

Sagsnr.: 70503217
Ejerudgift/md.: kr. 2.874

Dato: 04.05.2026

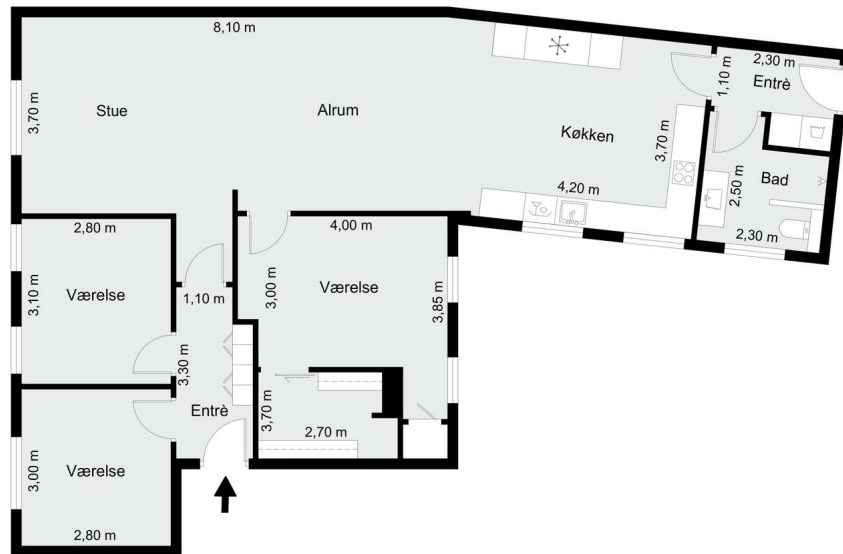

Vejledende tegning uden ansvar!

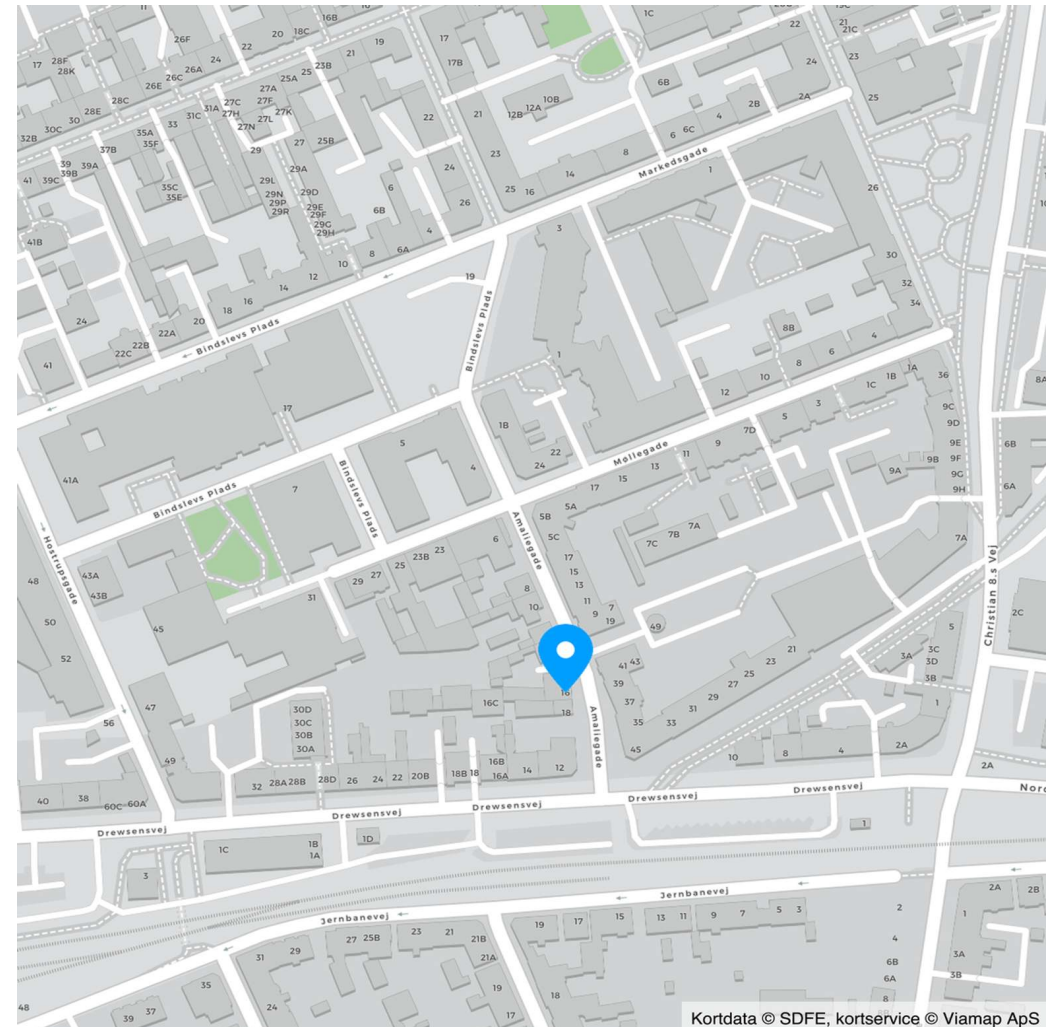

Kortdata © SDFE, kortservice © Viamap ApS

Adresse: Amaliegade 16, st., 8600 Silkeborg
 Kontantpris: kr. 3.498.000

Sagsnr.: 70503217
 Ejerudgift/md.: kr. 2.874

Dato: 04.05.2026

Ejendomsdata*:

Ejendommen

Ejendomstype:	Ejerlejlighed
Må benyttes til:	Beboelse
Kommune:	Silkeborg
Matr.nr.:	163aø Silkeborg Bygrunde
BFE-nr.:	374386
Ejerl. Nr.:	1
Zonestatus:	Byzone
Vej:	
Opført/ombygget år:	1912/2012

Offentlig vurdering og beskatningsgrundlag

Offentlig vurdering pr.	2024
Ejendomsværdi:	2.775.000
Grundværdi:	1.517.000
Grundlag for ejd. værdiskat:	2.220.000
Grundlag for grundskyld:	1.213.600

Arealer**

Tinglyst areal:	132 m ²
Heraf tinglyst boligareal:	132 m ²
BBR-boligareal:	129 m ²

** Læs nærmere om, hvordan arealer opgøres på www.boligejer.dk.

* Flere af oplysningerne vedr. ejendommen, arealer, offentlig vurdering mv. er indhentet fra diverse offentlige registre og kan derfor ikke betragtes som en garanti.

Servitutter, byrder, planer og andre anvendelsesbegrænsninger:

Servitutter

- Nr. 1: 26.06.1845 - Dok om herlighedsret for statskassen mv, (4A-187)
- Nr. 2: 08.07.1884 - Dok om fabriksskorstene mv, (15-823)
- Nr. 3: 07.06.1898 - Dok om fælles brandmur/gavl mv
- Nr. 4: 06.01.1998 - Dok om færdselsret mv (cfr.163 z)

Planer

Kommuneplan 10-C-04 - Karré 10, Silkeborg bymidte
 Lokalplan 111.13 - MØLLEGADE-AMALIEGADE-DREWSSENSVEJ

Tilbehør:

Det er aftalt, at følgende tilstedeværende hårde hvidevarer og løsøre medfølger (fabrikat):

Hårde hvidevare i køkkenet

Øvrige tilstedeværende hårde hvidevarer og løsøre medfølger ikke.

Der henvises i øvrigt til ejendommens blad i tingbogen, ejendomsdatarapporten og evt. afsnittet om foreningsforhold.

Adresse: Amaliegade 16, st., 8600 Silkeborg
Kontantpris: kr. 3.498.000

Sagsnr.: 70503217
Ejerudgift/md.: kr. 2.874

Dato: 04.05.2026

Forsikringsforhold:

Forsikringspræmien, der indgår i ejerudgiften er baseret på: ejerforeningens ejendomsforsikring hos Præmien dækker brand- og husejerforsikring, herudover dækkes:

Svamp: Nej Insekt: Nej Rørskade: Nej
Forbehold:

Andre forhold af væsentlig betydning:

Ejendommens forsyningsmæssige forhold

Årligt varmeforbrug:

Udgift kr.: 10.863 Forbrug:
Udgiften er beregnet i år: 2025

Varmeinstallation: Fjernvarme
Ejendommens primære varmekilde: Fjernvarme
Oplysningerne stammer fra: Sælgers seneste årsforbrug

Vand: Alment vandforsyningsanlæg
Kloak: Afløb til offentligt kloaksystem

Øvrige udgifter vedrørende ejendommens drift og vedligeholdelse:

Køber gøres opmærksom på, at der vil være udgifter til energi, vand, evt. lovpligtige eftersyn af forsyningsanlæg, evt. andre forbrugsafhængige forhold samt løbende vedligeholdelse, og at disse udgifter ikke fremgår af hverken salgssopstillingens forbrugsafhængige udgifter eller ejerudgifter.

Tilstandsrapport/byggeteknisk gennemgang, elinstallationsrapport og energimærkning:

Tilstandsrapport og andre byggetekniske rapporter: Tilstandsrapport og forsikringsoplysning er under udarbejdelse og skal foreligge, før købsaftale indgås.

Elinstallationsrapport: Elinstallationsrapport er under udarbejdelse og skal foreligge, før købsaftale indgås.

Energimærkning: Energimærke C

Adresse: Amaliegade 16, st., 8600 Silkeborg
Kontantpris: kr. 3.498.000

Sagsnr.: 70503217
Ejerudgift/md.: kr. 2.874

Dato: 04.05.2026

Ejerudgift 1. år:		Pr. år	Kontantbehov ved køb		
Ejendomsværdiskat	kr.	11.322	Kontantpris	kr.	3.498.000
Grundskyld	kr.	13.350	Tinglysningsafgift af skødet	kr.	22.850
Udgifter til ejerforeningen	kr.	9.696	Halv ejerskifteforsikringspræmie, anslået	kr.	7.000
Rottebekæmpelse	kr.	115	I alt	kr.	3.527.850
Ejerudgift i alt 1. år	kr.	34.483			

Beregning af brutto/netto på baggrund af standardfinansiering samt særlige oplysninger om finansiering:

Der gøres opmærksom på, at ejendomsmægleren iht. loven ikke må sammenlægge ejendommens ejerudgifter og finansieringsomkostninger. Den angivne brutto/nettoydelse nedenfor omfatter således alene finansieringsomkostninger i henhold til en fiktiv standardfinansiering. Ejerudgiften skal derfor lægges til denne ydelse for at beregne den samlede månedlige boligudgift. Herudover vil der være forbrugsafhængige udgifter. Bemærk at udbetalingens størrelse kan afvige ved indgåelsen af købsaftalen.

Finansieringsomkostninger i henhold til en standardfinansiering:

Udbetaling: 175.000 Brutto **ekskl.** ejerudgift 19.037 md. / 228.448 år. Netto **ekskl.** ejerudgift 15.249 md. / 182.986 år v/26,44 %

Bruttoudgiften er lig med den samlede ydelse forbundet med en standardfinansiering uden fradrag og eksklusiv ejerudgifter, forbrugsafhængige udgifter samt løbende vedligeholdelse.

Nettoudgiften er lig med bruttoudgiften efter fradrag af skattemæssigt fradrag. Bemærk at da der er tale om en standardfinansiering, vil den i visse tilfælde ikke kunne opnås.

Forudsætninger for standardfinansieringen

Standardfinansieringen er udarbejdet ud fra følgende forudsætninger:

Kontant udbetaling på 5 % af den kontante købesum oprundet til nærmeste kr. 5.000 dog minimum kr. 25.000.

Der optages et realkreditlån op til den maksimale lånegrænse for den pågældende ejendomskategori efter lov om realkreditlån og realkreditobligationer m.v. Løbetiden er 30 år. Lånet er et konverterbart obligationslån med fast rente på 4,0 %, der afdrages over hele løbetiden efter annuitetsprincippet. Lånet er baseret på dertil hørende obligationer, hvis kurs er 100 eller nærmeste herunder. Beregningsdato for realkreditlån: 08.04.2026

For restkøbesummen beregnes et boliglån. Lånet har en løbetid på 30 år. Lånet afdrages over hele løbetiden efter annuitetsprincippet. Lånet fastsættes til kurs pari, og renten fastlægges hvert kvartal den 1/2, 1/5, 1/8 og 1/11 som den gennemsnitlige rente af de 6 seneste offentliggjorte måneder i Nationalbankens statistik for nye udlån til boligformål til lønmodtagere m.v. Gennemsnitsrenten oprundes til nærmeste kvarte procent og tillægges 3 procentpoint. Nærværende rente på boliglån er baseret på den gennemsnitlige rente i perioden: 01.07.2025 - 31.12.2025

Særlige oplysninger om finansiering: I henhold til lov om formidling af fast ejendom m.v. må ejendomsmægleren ikke udarbejde eller lade udarbejde finansieringsforslag, ligesom ejendomsmægleren ikke må formidle finansiering.

Adresse: Amaliegade 16, st., 8600 Silkeborg
Kontantpris: kr. 3.498.000

Sagsnr.: 70503217
Ejerudgift/md.: kr. 2.874

Dato: 04.05.2026

Tinglysningsafgiftsreduktion:

I forbindelse med handlens berigtigelse, vil sælgers pant (på nær pant i form af skadesløsbreve og udlæg) blive omdannet til afgiftspantebreve ud fra hovedstolsprincippet. Køber kan herefter anvende afgiftspantebrevene til opnåelse af tinglysningsafgiftsreduktion. Der henvises til ejendommens blad i tingbogen (hæftelsesrubrikken) for nærmere information vedr. størrelsen på købers forventede tinglysningsafgiftsreduktion. Ovenstående gælder dog ikke for pant hvilende på flere ejendomme, hvis den solgte ejendom relaxeres fra pantet, eller såfremt det er fraveget særskilt i handlen.

Sælgers pant til brug for tinglysningsafgiftsreduktion:

Nr. 5: hovedstol kr. 1.680.000
Nr. 6: hovedstol kr. 610.000

Gæld udenfor købesummen

Ingen

Fordelingstal, ejerforening

Admin: /

Tinglyst: 58 / 100

Fællesudgifter fordeles efter fordelingstal

REAL

Guldkøber[®]

Kom først i køen på boligmarkedet. Skriv dig op i køberkartoteket og få en mail, når nye boliger matcher dine søgekriterier. Vi holder øje med hele boligmarkedet, så du altid får besked - uanset hvor drømmeboligen er sat til salg.

Vælg din finansieringspartner med omhu

Når du skal købe ny bolig, står du ofte overfor et valg af finansieringspartner. Dette valg bør ske på et oplyst grundlag. Start med at tage en uforpligtende snak med specialisterne i Jyske Bank. Så taler du med finansieringspartnere, der tåler sammenligning på priser, service og personlig rådgivning.

Tjek selv – det koster ikke noget.

Annonce



Mød holdet bag dit boligsalg

RealMæglerne Silkeborg ved Connie Halberg - vi tager det personligt!

Vi er dit stærke lokale team med mange års erfaring med salg af villaer, grunde, ejerlejligheder, andelsboliger og projekter. Connie Halberg, har solgt boliger i Silkeborg i mere end 31 år, og står i dag i spidsen for vores super gode team på Borgergade, som altid sætter kunden forrest og hvor vi altid yder vores bedste for at det skal blive en god oplevelse for en sælger og en køber at handle ejendom.

Her er gode parkeringsforhold og du kan stå i tørvejr og nyde udstillingen, idet fortorvet går igennem bygningen. Kom ind og se vores flotte og hyggelige butik. Vi har altid kaffe på kanden.. og er altid klar til en "bolig snak".