



REAL

Trelleborggade 14, 4. tv, 2150 Nordhavn

Ejd. type	Ejerlejlighed	Bolig m ²	118
Kontant	12.495.000	Værelser	3
Ejerudgift	7.626	Altan	Ja
Byggeår	2016	Energimærke	A2015 +

Sagsnr. **103-8415**

RealMæglerne Nordhavn ApS Ejendomsmæglere

Sandkaj 17A / 2150 Nordhavn / Tlf. +45 43582100 / www.realmæglerne.dk/nordhavn

Salgsopstilling

Formularens standardtekst er udarbejdet af DE i samarbejde med **Forbrugerrådet Tænk**. Organisationerne har ikke været inde over den konkrete sagsopstillings indhold. Disse er alene angivet af ejendomsmægleren i samråd med sælger.

Adresse: Trelleborggade 14, 4. tv, 2150 Nordhavn
Kontantpris: kr. 12.495.000

Sagsnr.: 103-8415
Ejerudgift/md.: kr. 7.626

Dato: 28.04.2026



Velkommen indenfor i denne store, lyse lejlighed, centralt beliggende i Nordhavns smukke omgivelser.

Lejlighedens naturlige samlingspunkt er det rummelige køkken-alrum, som med sine åbne arealer og smukke lysindfald skaber den perfekte ramme for nærvær og hyggelige stunder. Køkkenet fremstår i grønne nuancer, der harmonerer flot med boligens naturlige lys. Fra alrummet er der direkte adgang til den store terrasse – en unik mulighed for at nyde udelivet i private rammer. Med god plads til alt, hvad hjertet begærer, er der her mulighed for at skabe et fantastisk uderum, som tilfører boligen liv og eksklusivitet. Stueafdelingen ligger i åben forlængelse af køkkenet og har adgang til en skøn hjørnealtan, hvor solen og den friske luft kan nydes dagen igennem. Soveværelset er praktisk indrettet med gode opbevaringsmuligheder og fungerer som en rolig, privat afdeling. Herfra er der adgang til et ekstrarum, som i dag anvendes som kontor, men som nemt kan omdannes til et walk-in closet eller indrettes efter behov. Badeværelset er placeret i nærheden af soveværelset og fremstår stilrent med mørke fliser samt gode opbevaringsmuligheder. Lejligheden er omdannet til en 2,5-værelses lejlighed, men kan nemt ændres tilbage til en 4-værelses, som den oprindeligt var ved opførelsen.

Ejendommen:

Lejligheden er beliggende i den anerkendte forening Havnekanten, som er tegnet af Vilhelm Lauritzen. Foreningen har desuden et stort selskabslokale, cykelkælder, depotrum og en hyggelig gård. Foreningen er veldrevet.

Området:

Boligen er beliggende i det attraktive Århusgadekvarter, som er kendt for sin unikke historie og stærke identitet. Lejlighedens placering er kun få meter fra vandet, havnebadet samt Lüders P-hus, som er kendt for sit meget populære konditæg. Der er kort afstand til parkering, træning, biograf, lækre caféer og spisesteder samt gode indkøbs- og transportmuligheder.

Vigtig information:

Der gøres opmærksom på, at en købsaftale, hvis denne alene er underskrevet af køber, er et tilbud til sælger, og at sælger ikke er forpligtet til at acceptere tilbuddet, heller ikke selv om det måtte være i overensstemmelse med udbudsvilkårene.

Medvirkende ejendomsmægler repræsenterer sælger, og kan ikke være rådgiver for begge parter i samme handel. Køber opfordres derfor til at søge egen juridisk, finansiel samt byggeteknisk rådgivning m.v.

Ansvarlig ejendomsmægler: Nicklas Kastbjerg



Adresse: Trelleborggade 14, 4. tv, 2150 Nordhavn
Kontantpris: kr. 12.495.000

Sagsnr.: 103-8415
Ejerudgift/md.: kr. 7.626

Dato: 28.04.2026

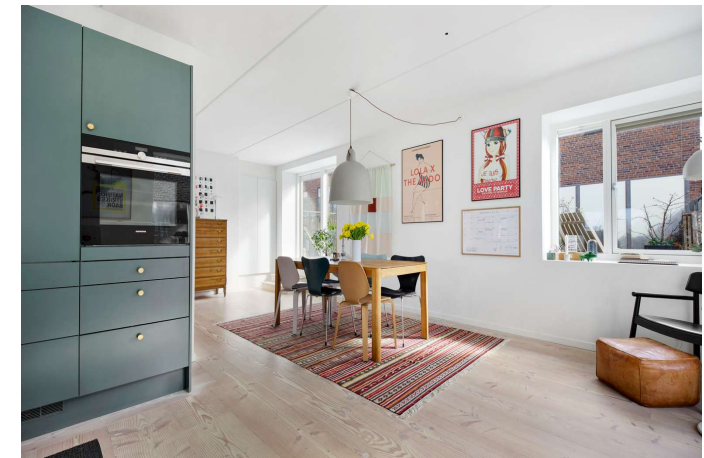
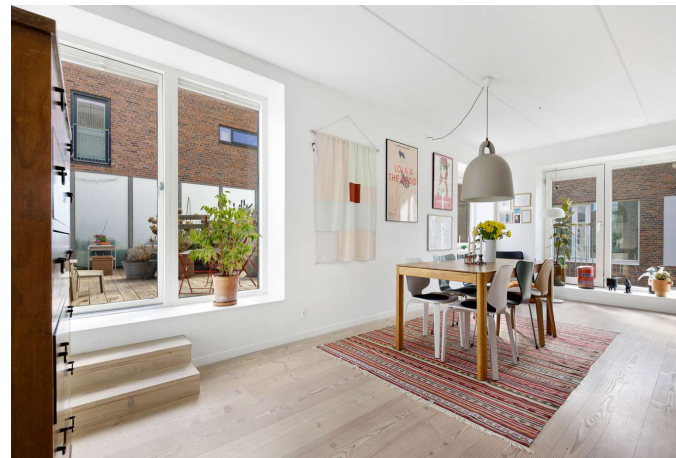
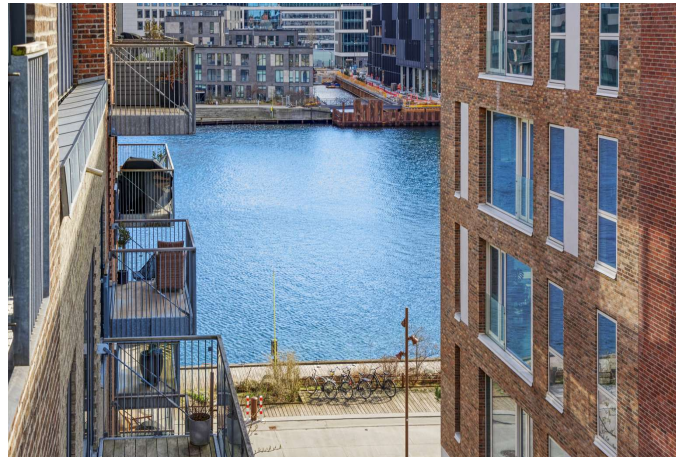



Adresse: Trelleborggade 14, 4. tv, 2150 Nordhavn
Kontantpris: kr. 12.495.000

Sagsnr.: 103-8415
Ejerudgift/md.: kr. 7.626

Dato: 28.04.2026





Adresse: Trelleborggade 14, 4. tv, 2150 Nordhavn
Kontantpris: kr. 12.495.000

Sagsnr.: 103-8415
Ejerudgift/md.: kr. 7.626

Dato: 28.04.2026

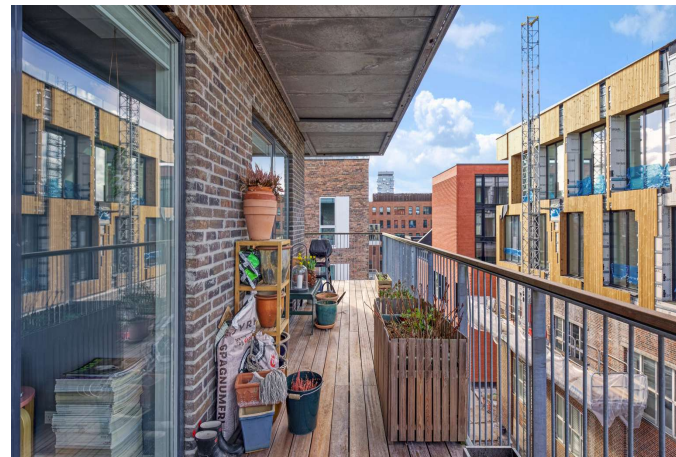
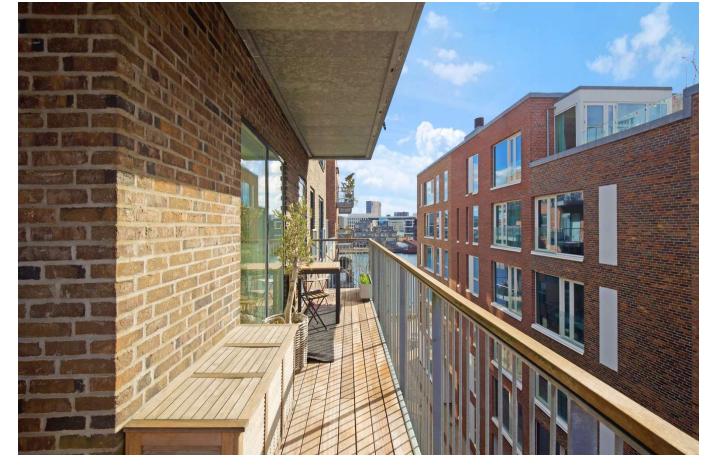



Adresse: Trelleborggade 14, 4. tv, 2150 Nordhavn
Kontantpris: kr. 12.495.000

Sagsnr.: 103-8415
Ejerudgift/md.: kr. 7.626

Dato: 28.04.2026

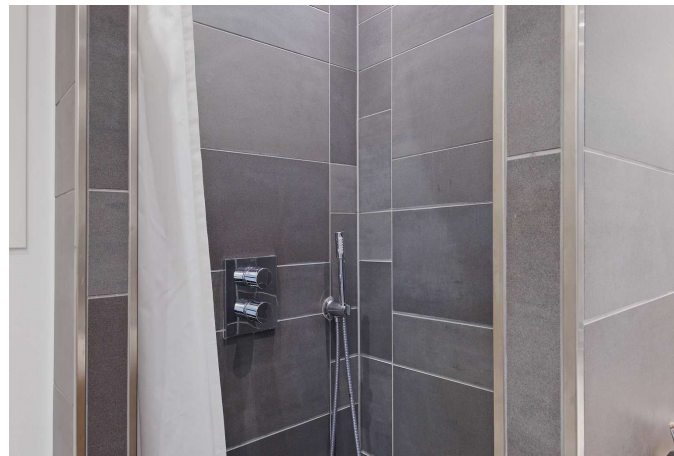



Adresse: Trelleborggade 14, 4. tv, 2150 Nordhavn
Kontantpris: kr. 12.495.000

Sagsnr.: 103-8415
Ejerudgift/md.: kr. 7.626

Dato: 28.04.2026

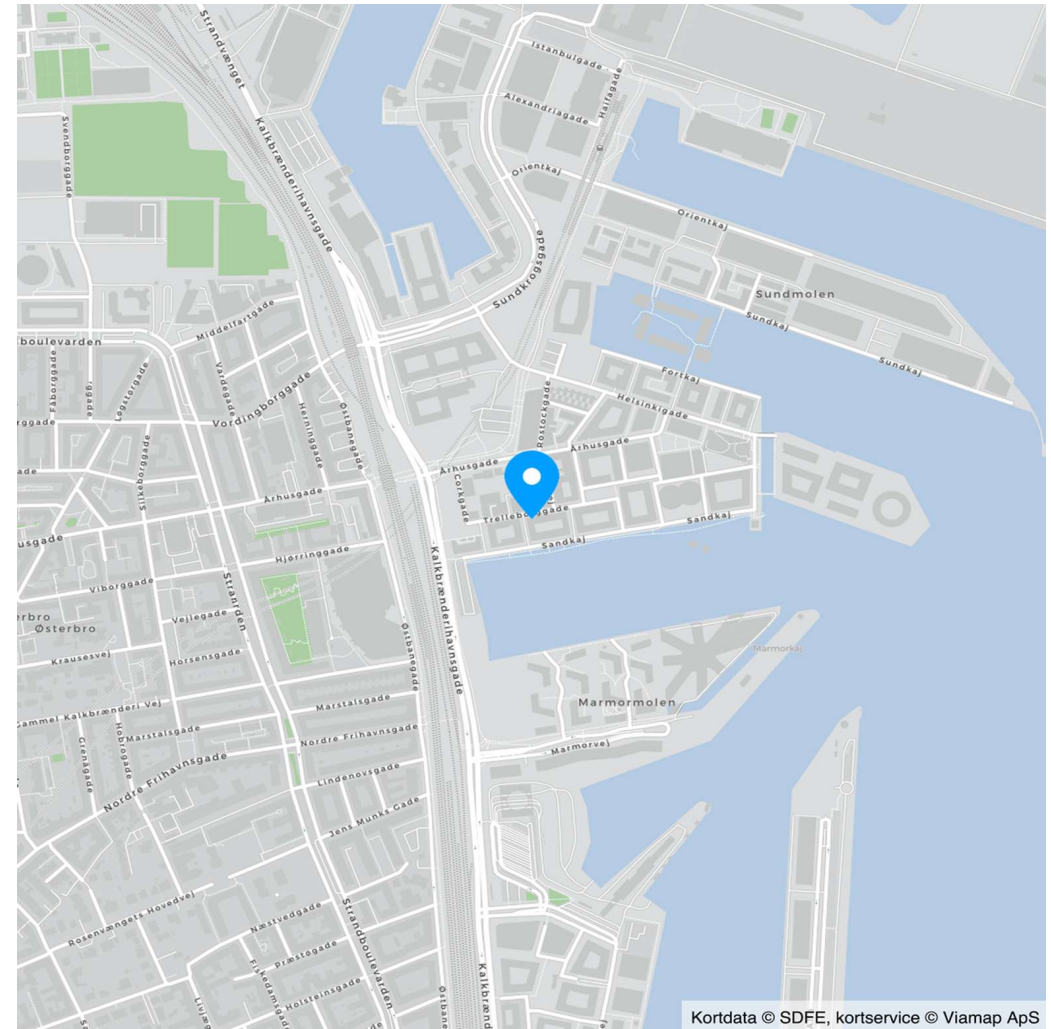
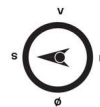

Kortdata © SDFE, kortservice © Viamap ApS



Vejledende planlægning af uden arealer

Adresse: Trelleborggade 14, 4. tv, 2150 Nordhavn
Kontantpris: kr. 12.495.000

Sagsnr.: 103-8415
Ejerudgift/md.: kr. 7.626

Dato: 28.04.2026

Ejendomsdata*:

Ejendommen

Ejendomsstype:	Ejerlejlighed
Må benyttes til:	Helårsbeboelse
Kommune:	København
Matr.nr.:	2e Frihavskvarteret, København
BFE-nr.:	415016
Ejerl. Nr.:	13
Zonestatus:	Byzone
Vej:	Privat fællesvej
Opført/ombygget år:	2016

Offentlig vurdering og beskatningsgrundlag

Offentlig vurdering pr.	2024
Ejendomsværdi:	7.762.000
Grundværdi:	4.243.000
Grundlag for ejd. værdiskat:	6.209.600
Grundlag for grundskyld:	3.394.400

Arealer**

Tinglyst areal:	106 m ²
Heraf tinglyst boligareal:	106 m ²
BBR-boligareal:	118 m ²

** Læs nærmere om, hvordan arealer opgøres på www.boligejer.dk.

* Flere af oplysningerne vedr. ejendommen, arealer, offentlig vurdering mv. er indhentet fra diverse offentlige registre og kan derfor ikke betragtes som en garanti.

Servitutter, byrder, planer og andre anvendelsesbegrænsninger:

Der henvises til side 5

Tilbehør:

Det er aftalt, at følgende tilstedeværende hårde hvidevarer og løsøre medfølger (fabrikat):

Ovn (Siemens), Kogeplade (Siemens), Emhætte (Fausto), Køle/fryseskab (Siemens), Opvaskemaskine (Siemens), Vaskemaskine (Siemens), Tørretumbler (Siemens)

Øvrige tilstedeværende hårde hvidevarer og løsøre medfølger ikke.

Der henvises i øvrigt til ejendommens blad i tingbogen, ejendomsdatarapporten og evt. afsnittet om foreningsforhold.



Adresse: Trelleborggade 14, 4. tv, 2150 Nordhavn
Kontantpris: kr. 12.495.000

Sagsnr.: 103-8415
Ejerudgift/md.: kr. 7.626

Dato: 28.04.2026

Forsikringsforhold:

Forsikringspræmien, der indgår i ejerudgiften er baseret på: ejerforeningens ejendomsforsikring hos Gjensidige Forsikring
Præmien dækker brand- og husejerforsikring, herudover dækkes:
Svamp: Ja Insekt: Ja Rørskade: Ja
Forbehold: Der henvises til ejendommens forsikringspolice

Andre forhold af væsentlig betydning:

Der henvises til side 5

Ejendommens forsyningsmæssige forhold

Årligt varmeforbrug:

Udgift kr.: 5.819 Forbrug:
Udgiften er beregnet i år: 2025

Varmeinstallation::

Ejendommens primære varmekilde: Fjernvarme
Oplysningerne stammer fra: Sælgers seneste årsforbrug

Forbruget er individuelt, og derfor må afvigelser forventes

Vand: Alment vandforsyningsanlæg
Kloak: Spildevandskloakeret: Spildevand

Øvrige udgifter vedrørende ejendommens drift og vedligeholdelse:

Køber gøres opmærksom på, at der vil være udgifter til energi, vand, evt. lovpligtige eftersyn af forsyningsanlæg, evt. andre forbrugsafhængige forhold samt løbende vedligeholdelse, og at disse udgifter ikke fremgår af hverken salgsoptillingens forbrugsafhængige udgifter eller ejerudgifter.

Tilstandsrapport/byggeteknisk gennemgang, elinstallationsrapport og energimærkning:

Tilstandsrapport og andre byggetekniske rapporter: Der vil ikke blive udarbejdet tilstandsrapport.

Elinstillationsrapport: Der vil ikke blive udarbejdet elinstallationsrapport.

Energimærkning: Energimærke + A2015

Adresse: Trelleborggade 14, 4. tv, 2150 Nordhavn
Kontantpris: kr. 12.495.000

Sagsnr.: 103-8415
Ejerudgift/md.: kr. 7.626

Dato: 28.04.2026

Ejerudgift 1. år:		Pr. år	Kontantbehov ved køb		
Ejendomsværdiskat	kr.	31.669	Kontantpris	kr.	12.495.000
Grundskyld	kr.	17.311	Tinglysningsafgift af skødet	kr.	76.850
Ejerforening/fællesudgifter	kr.	35.316	I alt	kr.	12.571.850
Metroskat, anslået	kr.	7.080			
Rottebekæmpelsesgebyr	kr.	141			
Ejerudgift i alt 1. år	kr.	91.517			

Beregning af brutto/netto på baggrund af standardfinansiering samt særlige oplysninger om finansiering:

Der gøres opmærksom på, at ejendomsmægleren iht. loven ikke må sammenlægge ejendommens ejerudgifter og finansieringsomkostninger. Den angivne brutto/nettoydelse nedenfor omfatter således alene finansieringsomkostninger i henhold til en fiktiv standardfinansiering. Ejerudgiften skal derfor lægges til denne ydelse for at beregne den samlede månedlige boligudgift. Herudover vil der være forbrugsafhængige udgifter. Bemærk at udbetalingens størrelse kan afvige ved indgåelsen af købsaftalen.

Finansieringsomkostninger i henhold til en standardfinansiering:

Udbetaling: 625.000 Brutto **ekskl.** ejerudgift 67.781 md. / 813.366 år. Netto **ekskl.** ejerudgift 55.445 md. / 665.336 år v/24,19 %

Bruttoudgiften er lig med den samlede ydelse forbundet med en standardfinansiering uden fradrag og eksklusiv ejerudgifter, forbrugsafhængige udgifter samt løbende vedligeholdelse.

Nettoudgiften er lig med bruttoudgiften efter fradrag af skattemæssigt fradrag. Bemærk at da der er tale om en standardfinansiering, vil den i visse tilfælde ikke kunne opnås.

Forudsætninger for standardfinansieringen

Standardfinansieringen er udarbejdet ud fra følgende forudsætninger:

Kontant udbetaling på 5 % af den kontante købesum oprundet til nærmeste kr. 5.000 dog minimum kr. 25.000.

Der optages et realkreditlån op til den maksimale lånegrænse for den pågældende ejendomskategori efter lov om realkreditlån og realkreditobligationer m.v. Løbetiden er 30 år. Lånet er et konverterbart obligationslån med fast rente på 4,0 %, der afdrages over hele løbetiden efter annuitetsprincippet. Lånet er baseret på dertil hørende obligationer, hvis kurs er 100 eller nærmeste herunder. Beregningsdato for realkreditlån: 08.04.2026

For restkøbesummen beregnes et boliglån. Lånet har en løbetid på 30 år. Lånet afdrages over hele løbetiden efter annuitetsprincippet. Lånet fastsættes til kurs pari, og renten fastlægges hvert kvartal den 1/2, 1/5, 1/8 og 1/11 som den gennemsnitlige rente af de 6 seneste offentliggjorte måneder i Nationalbankens statistik for nye udlån til boligformål til lønmodtagere m.v. Gennemsnitsrenten oprundes til nærmeste kvarte procent og tillægges 3 procentpoint. Nærværende rente på boliglån er baseret på den gennemsnitlige rente i perioden: 01.07.2025 - 31.12.2025 **For-**

bold: Kan ikke opnås, idet ejerskiftelånet skal reduceres med tinglyst sikkerhed.

Særlige oplysninger om finansiering: I henhold til lov om formidling af fast ejendom m.v. må ejendomsmægleren ikke udarbejde eller lade udarbejde finansieringsforslag, ligesom ejendomsmægleren ikke må formidle finansiering.



Adresse: Trelleborggade 14, 4. tv, 2150 Nordhavn
Kontantpris: kr. 12.495.000

Sagsnr.: 103-8415
Ejerudgift/md.: kr. 7.626

Dato: 28.04.2026

Tinglysningsafgiftsreduktion:

I forbindelse med handlens berigtigelse, vil sælgers pant (på nær pant i form af skadesløsbreve og udlæg) blive omdannet til afgiftspantebreve ud fra hovedstolsprincippet. Køber kan herefter anvende afgiftspantebrevene til opnåelse af tinglysningsafgiftsreduktion. Der henvises til ejendommens blad i tingbogen (hæftelsesrubrikken) for nærmere information vedr. størrelsen på købers forventede tinglysningsafgiftsreduktion. Ovenstående gælder dog ikke for pant hvilende på flere ejendomme, hvis den solgte ejendom relaxeres fra pantet, eller såfremt det er fraveget særskilt i handlen.

Sælgers pant til brug for tinglysningsafgiftsreduktion:

Nr. 14: hovedstol kr. 5.168.000

Gæld udenfor købesummen

Ingen

Ejerforening

Navn: EF havnekanten

Eksisterende sikkerhed: Kr. 30.000 i form af Andet - skal ikke forhøjes.

Ny sikkerhed udstedes: Nej

Grundejerforening

Navn: G/F Århusgadekvarteret

Pligt til medlemskab: Nej

Eksisterende sikkerhed: Kr. 11.841 i form af Andet - skal ikke forhøjes.

Eksisterende sikkerhed: Kr. 3.317 i form af Andet - skal ikke forhøjes.

Ny sikkerhed udstedes: Nej

Fordelingstal, ejerforening

Admin: /

Tinglyst: 106 / 7741

Fællesudgifter fordeles efter fordelingstal

Brugsret

Brugsret til kælderrum iflg. sælger

Servitutter

- Nr. 1: 28.04.1952 - Dok om byggetilladelse og vilkår herfor mv, Vedr litra E23 og E24 1_S-I_53

- Nr. 2: 12.12.2013 - Vedtægter for Grundejerforeningen Århusgadekvarteret

- Nr. 3: 12.01.2015 - SERVITUT VEDRØRENDE FREMTIDIG BETALING AF TILLÆGSKØBESUM

- Nr. 6: 26.01.2015 - SERVITUT VEDR I MAKSIMAL BEBYGGELSE OG SUPPLERENDE KØBESUM, II ANVENDELSE OG III PARKERINGSFORHOLD

- Nr. 7: 27.01.2015 - SERVITUT VEDRØRENDE BESKYTTELSE AF SPUNS OG JORDANKRE LANGS SANDKAJ

- Nr. 8: 11.02.2015 - DEKLARATION VEDR. TILSLUTNINGS - OG FORBLIVELSESPLIGT TIL FJERNVARME

- Nr. 9: 26.01.2015 -

- Nr. 10: 22.07.2015 - Jordforurening

- Nr. 11: 19.08.2015 - Jordforurening

- Nr. 12: 28.09.2016 - VEDTÆGTER FOR EJERFORENINGEN HAVNEKANTEN

Planer

Kommuneplan R24.C.2.5 - R24.C.2.5 - C3*

Lokalplan 463 - Århusgadekvarteret i Nordhavn

Lokalplan 463-3 - Århusgadekvarteret i Nordhavn tillæg 3

- Lokalplan: Der henvises til ejendomsdatarapporten.

- Anlægsprojekter: <https://www.kk.dk/borger/bolig-og-byggeri/anlaegsprojekter>

- Kommuneplan: <https://www.kk.dk/politik/politikker-og-indsatser/bolig-byggeri-og-byliv/koebenhavns-kommuneplan>

- Spildevandsplan: <https://planer.kk.dk/spildevandsplan-2018/> Alle kommuner i Danmark har udarbejdet og fremlagt spildevandsplaner. Der henvises til kommunens hjemmeside, for yderligere oplysninger herom. Der kan fra kommunen blive udstedt påbud om ændring/forbedring af ejendommens afløbsforhold.

Andre forhold af væsentlig betydning

Oplysning om foreløbige ejendomsskatter

Ejendomsværdi, grundværdi og tilhørende beskatningsgrundlag oplyst i salgsoptillingen er foreløbige værdier fastsat af Vurderingsstyrelsen til brug for foreløbig boligbeskatning. Ejendomsværdiskat samt grundskyld i salgsoptillingens ejerudgifter er beregnet ud fra de foreløbige beskatningsgrundlag og er dermed ligeledes foreløbigt ansat.

Når de endelige værdier er fastsat, vil beskatningen blive efterreguleret via forskuds-/årsopgø-

Adresse: Trelleborggade 14, 4. tv, 2150 Nordhavn
Kontantpris: kr. 12.495.000

Sagsnr.: 103-8415
Ejerudgift/md.: kr. 7.626

Dato: 28.04.2026

relsen. Eventuelle afvigelser fra de i salgsoptillingen angivne værdier og ejendomsskatter, hvad enten dette måtte være i op- eller nedadgående retning er sælger og sælgers ejendomsmægler uvedkommende.

[Sælger har anmodet Vurderingsstyrelsen om, at den foreløbige ejendomsværdi rettes til den aktuelle kontantpris. Den foreløbige grundværdi forventes tilrettet skønmæssigt i samme forbindelse.]

[Den foreløbige ejendomsværdi er på sælgers foranledning rettet til kontantprisen. Vurderingsstyrelsen har i den forbindelse skønmæssigt tilrettet den foreløbige grundværdi.]

Køber henvises til egen rådgiver for vejledning om konsekvenserne af ovenstående vedr. den foreløbige beskatning.

Tillægskøbesum for metroen i Nordhavn

I henhold til den tinglyste servitut skal der hvert år betales en metroskat (tillægskøbesum) til By & Havn. Opkrævningen sker årligt i 60 år. Det er ejerforeningen, der beslutter, hvordan foreningens samlede opkrævning skal fordeles i ejendommen, og det er også ejerforeningen, der står for at opkræve betaling blandt ejendommens boliger. Tillægskøbesummen pristalsreguleres årligt. Den årlige opkrævning dækker perioden 1. april til 31. marts og er bagudbetalt. Der henvises til den tinglyste servitut.

Byzone - områdeklassificeret

Da ejendommen er beliggende i byzone, er ejendommen områdeklassificeret som lettere forurennet. Lettere forurening er forurening, som ligger over et defineret mindstekriterium men under kriterierne for kortlægning som forurennet.

Byggeskadeforsikring

På ejendommens BBR-meddelelse er der registreret en byggeskadeforsikring. En byggeskadeforsikrings dækningsområde er byggeskader, som har årsag i forhold ved opførelsen af bebyggelsen. Forsikringen løber som udgangspunkt i 10 år fra ikrafttrædelsestidspunktet og følger bygningen, uanset at denne skifter ejer i forsikringens løbetid.

REAL

Guldkøber[®]

Kom først i køen på boligmarkedet. Skriv dig op i køberkartoteket og få en mail, når nye boliger matcher dine søgekriterier. Vi holder øje med hele boligmarkedet, så du altid får besked - uanset hvor drømmeboligen er sat til salg.

Vælg din finansieringspartner med omhu

Når du skal købe ny bolig, står du ofte overfor et valg af finansieringspartner. Dette valg bør ske på et oplyst grundlag. Start med at tage en uforpligtende snak med specialisterne i Jyske Bank. Så taler du med finansieringspartnere, der tåler sammenligning på priser, service og personlig rådgivning. Tjek selv – det koster ikke noget.

Annonce



Mød holdet bag dit boligsalg

RealMæglerne Nordhavn
RealMæglerne tilbyder via vores 4 butikker på Vesterbro, Østerbro, Nordhavn og Projekt & udlejning salgsarbejde på tværs af vores butikker. Det giver vores kunders ejendomme maksimal eksponering og optimale salgsmuligheder. Vi sælger mere end 250 ejendomme om året til konkurrencedygtige salærer.